



BERITA RESMI MEREK SERI-A

No. 44/P-M/IV/A/2024

DIUMUMKAN TANGGAL 25 APRIL 2024 - 25 JUNI 2024

PENGUMUMAN BERLANGSUNG SELAMA 2 (DUA) BULAN
SESUAI DENGAN KETENTUAN PASAL 14 AYAT (2)
UNDANG-UNDANG MEREK NOMOR 20 TAHUN 2016

DITERBITKAN BULAN APRIL 2024

DIREKTORAT MEREK DAN INDIKASI GEOGRAFIS
DIREKTORAT JENDERAL KEKAYAAN INTELEKTUAL
KEMENTERIAN HUKUM DAN HAK ASASI MANUSIA REPUBLIK INDONESIA

DAFTAR ISI BRM

No	Nomor Permohonan	Tanggal Penerimaan	Kelas	Merek
1	DID2024033608	22/04/2024	1	VITAPLANT
2	DID2024033643	22/04/2024	1	AVACarb ACTIVATED CARBON
3	DID2024033592	22/04/2024	1	LAO YING JENIUS DAN LOGO
4	DID2024033882	23/04/2024	1	NAPOLEON ZA-SONIX DAN LOGO
5	DID2024033529	22/04/2024	1	KINGHAM TECHNOLOGY + LOGO
6	DID2024033520	22/04/2024	1	Actigrow
7	DID2024033571	22/04/2024	3	BDP
8	DID2024033619	22/04/2024	3	ADITIPRABA (ADITIPRABA homemade soap + LOGO)
9	DID2024033618	22/04/2024	3	WIJIL
10	DID2024033551	22/04/2024	3	Padma Kristi
11	DID2024033701	23/04/2024	3	Berry Happy
12	DID2024033541	22/04/2024	3, 44	BEAUTYPRO
13	DID2024033649	22/04/2024	3	YOSE + Logo
14	DID2024033590	22/04/2024	3	ASQ GLOW PROBIOTIK (ASQ GLOW PROBIOTIK Facial Wash + LOGO)
15	DID2024033880	23/04/2024	3	Aquratte Cosmetics
16	DID2024033661	22/04/2024	3	NUISKINME
17	DID2024033530	22/04/2024	3	Soulpie + logo
18	DID2024033527	22/04/2024	3	GUCOR
19	DID2024033624	22/04/2024	3	REGÜM + LOGO
20	DID2024033821	23/04/2024	3	ANGEL KISS & LUKISAN
21	DID2024033646	22/04/2024	3	INRGLOW
22	DID2024033670	22/04/2024	3	ASSY GLOW

23	DID2024033820	23/04/2024	3	NIS Beauty Glow
24	DID2024033858	23/04/2024	3	GERMDINE
25	DID2024033817	23/04/2024	3	Casa Lovina
26	DID2024033814	23/04/2024	3	NSJ GLOW
27	DID2024033813	23/04/2024	3	DR. INOCS
28	DID2024033854	23/04/2024	3	PHILYRA PERFUME
29	DID2024033841	23/04/2024	3	Harrum Lovely Scents (Harrum + Gambar/Logo)
30	DID2024033936	23/04/2024	3	NEW U LIFE SOMADERM & Logo
31	DID2024033937	23/04/2024	3	ALKHIZZ & LUKISAN
32	DID2024033932	23/04/2024	3	ARDZA
33	DID2024033926	23/04/2024	3	mitrapak eramandiri + logo
34	DID2024033526	22/04/2024	4	KINGHAM TECHNOLOGY + LOGO
35	DID2024033923	23/04/2024	5	TRIMEZYN bolus
36	DID2024033922	23/04/2024	5	KANAMIN
37	DID2024033921	23/04/2024	5	MEDOXY - LA
38	DID2024033920	23/04/2024	5	RESPIRATREK
39	DID2024033919	23/04/2024	5	TYFURAL
40	DID2024033918	23/04/2024	5	TYSINOL
41	DID2024033917	23/04/2024	5	KALSINAT INJ
42	DID2024033915	23/04/2024	5	TRIWORM
43	DID2024033916	23/04/2024	5	EGGSTIMA
44	DID2024033914	23/04/2024	5	GROW CHICKS
45	DID2024033913	23/04/2024	5	INJEKVIT B-PLEX

46	DID2024033911	23/04/2024	5	RED POWER
47	DID2024033910	23/04/2024	5	VITASEL C
48	DID2024033909	23/04/2024	5	PUYUH MEDI EGG
49	DID2024033908	23/04/2024	5	CIL
50	DID2024033907	23/04/2024	5	BLOATEX
51	DID2024033899	23/04/2024	5	TRANSOLIT NEW
52	DID2024033896	23/04/2024	5	WORMECTIN PLUS
53	DID2024033895	23/04/2024	5	WORMZOL-B
54	DID2024033887	23/04/2024	5	GLUCOSEP
55	DID2024033886	23/04/2024	5	TRIMEZYN-B
56	DID2024033524	22/04/2024	5	wholly nutrition & logo
57	DID2024033875	23/04/2024	5	SleepFit
58	DID2024033676	22/04/2024	5	MOMENT NMN
59	DID2024033658	22/04/2024	5	vair
60	DID2024033712	23/04/2024	5	Sin-Complete
61	DID2024033709	23/04/2024	5	SINVENTO
62	DID2024033523	22/04/2024	7	KINGHAM TECHNOLOGY + LOGO
63	DID2024033537	22/04/2024	8	FUKUKAWA + KARAKTER HURUF NON LATIN + LOGO
64	DID2024033847	23/04/2024	8	LAC LAICHY
65	DID2024033697	23/04/2024	9	IPTEC
66	DID2024033666	22/04/2024	9	HIFFIER + LOGO
67	DID2024033665	22/04/2024	9	HIFITECH + LOGO
68	DID2024033877	23/04/2024	9	Telkomsel Lite

69	DID2024033535	22/04/2024	9	HD HYUNDAI ENERGY SOLUTIONS + logo
70	DID2024033533	22/04/2024	9	HIK-SMART
71	DID2024033522	22/04/2024	9	AiMOGA ROBOT
72	DID2024033521	22/04/2024	9, 42	COSMIC
73	DID2024033576	22/04/2024	9	KINGHAM TECHNOLOGY + LOGO
74	DID2024033659	22/04/2024	9, 41, 42	MyTalent
75	DID2024033640	22/04/2024	9	AEROLINE ANALYTICS
76	DID2024033862	23/04/2024	9	Telkomsel Lite
77	DID2024033852	23/04/2024	9	MONSTER X
78	DID2024033835	23/04/2024	9	ITMV + LOGO
79	DID2024033602	22/04/2024	10	G / A S K
80	DID2024033629	22/04/2024	10	G-LOVES
81	DID2024033871	23/04/2024	10	POPS OF JOY THAT MAKE THE MOMENT
82	DID2024033870	23/04/2024	11	POPS OF JOY THAT MAKE THE MOMENT
83	DID2024033572	22/04/2024	11	THRIV PERFORMANCE
84	DID2024033788	23/04/2024	11	GALACTIC
85	DID2024033698	23/04/2024	11	BLUESHAWN
86	DID2024033848	23/04/2024	11	LAC LAICHY
87	DID2024033805	23/04/2024	11	FREMUST + LOGO
88	DID2024033644	22/04/2024	12	ASCENDO INTERNASIONAL + LOGO
89	DID2024033598	22/04/2024	12	MALEO
90	DID2024033878	23/04/2024	12	TUPAKNAM
91	DID2024033636	22/04/2024	12	CHQ

92	DID2024033620	22/04/2024	12	THRIV PERFORMANCE
93	DID2024033707	23/04/2024	13	PANDA FIREWORKS + Huruf Kanji + Lukisan
94	DID2024033562	22/04/2024	14	Youbuyid + Logo
95	DID2024033771	23/04/2024	14, 18, 25	DIA Logo
96	DID2024033869	23/04/2024	14	POPS OF JOY THAT MAKE THE MOMENT
97	DID2024033706	23/04/2024	14	PETRUK + LUKISAN
98	DID2024033528	22/04/2024	15	KARIMUN
99	DID2024033668	22/04/2024	16	XIN XING GUANG FA
100	DID2024033667	22/04/2024	16	HOT ICE
101	DID2024033868	23/04/2024	16	POPS OF JOY THAT MAKE THE MOMENT
102	DID2024033809	23/04/2024	16	iUS CONCEPT
103	DID2024033934	23/04/2024	16	Butterbear
104	DID2024033591	22/04/2024	17	MESTIHT DAN LOGO
105	DID2024033933	23/04/2024	17	TRACK FACTORY GRIP SEATS
106	DID2024033556	22/04/2024	18	DAFFCO + Logo
107	DID2024033553	22/04/2024	18	Kartini Bordir
108	DID2024033609	22/04/2024	18	POLO DREAM
109	DID2024033517	22/04/2024	18	INOLI
110	DID2024033866	23/04/2024	18	POPS OF JOY THAT MAKE THE MOMENT
111	DID2024033846	23/04/2024	18	Cool baby + Huruf kanji dibaca ku er bao bei
112	DID2024033884	23/04/2024	18	izeea (baca : ijiya)
113	DID2024033928	23/04/2024	18	LUCAT
114	DID2024033630	22/04/2024	19	ALTHEA

115	DID2024033865	23/04/2024	19	POPS OF JOY THAT MAKE THE MOMENT
116	DID2024033815	23/04/2024	19	MERAK PLAFON PVC
117	DID2024033857	23/04/2024	19	NOSLIP
118	DID2024033623	22/04/2024	20	FROSTPILLOW = MERUPAKAN SUATU PENAMAAN (FROSTPILLOW Quality Sleep . Cool Sensation + LOGO)
119	DID2024033863	23/04/2024	21	POPS OF JOY THAT MAKE THE MOMENT
120	DID2024033654	22/04/2024	23	MONDU CRAFTS + Lukisan
121	DID2024033617	22/04/2024	24	ANDCRAFT PRODUCTION
122	DID2024033550	22/04/2024	24	Gustinitik Batik
123	DID2024033615	22/04/2024	25	ESELWAI LABELS.ID by Sisilia Yunita
124	DID2024033614	22/04/2024	25	Logo C Scarves
125	DID2024033565	22/04/2024	25	MICHELLE LAKSMONO DESIGN
126	DID2024033559	22/04/2024	25	TRIESTE
127	DID2024033554	22/04/2024	25	EC1 Ebesku Cak + Logo
128	DID2024033552	22/04/2024	25	Han's
129	DID2024033543	22/04/2024	25, 29, 30, 31, 32, 33, 35, 43	MA LU JI & lukisan (MA LU JI + Huruf China + Gambar)
130	DID2024033669	22/04/2024	25	MENCCINO
131	DID2024033599	22/04/2024	25	LATS
132	DID2024033540	22/04/2024	25	SUN X-COO (SUNCOO + LOGO)
133	DID2024033628	22/04/2024	25	Heavenly Hues - Be Confident With Syar'i
134	DID2024033627	22/04/2024	25	Serenity Styles - Be Gorgeous With Syar'i
135	DID2024033625	22/04/2024	25	jamima studios
136	DID2024033532	22/04/2024	25	PEGATRON
137	DID2024033525	22/04/2024	25	RUNATI + Logo

138	DID2024033655	22/04/2024	25	AR-RAHMAN JAMBE + LOGO
139	DID2024033622	22/04/2024	25	Pupmulc
140	DID2024033574	22/04/2024	25	IWAN TIRTA PRIVATE COLLECTION
141	DID2024033650	22/04/2024	25	U3MAN
142	DID2024033674	22/04/2024	25	GROMMET
143	DID2024033812	23/04/2024	25, 35	thekindclub
144	DID2024033810	23/04/2024	25	LESS IS MORE LILANZ
145	DID2024033843	23/04/2024	25	PUNKWHEELS
146	DID2024033839	23/04/2024	25	YASSIA NEO
147	DID2024033837	23/04/2024	25	SADOEL COMPANY
148	DID2024033840	23/04/2024	25	Dresetera STORE
149	DID2024033600	22/04/2024	28	TIGA DIMENSI
150	DID2024033652	22/04/2024	29	Abon Kita
151	DID2024033569	22/04/2024	29	Taqhocaro (Taqhocaro Tea + Gambar)
152	DID2024033566	22/04/2024	29	Pentol Goyang Lidah Cempaka
153	DID2024033610	22/04/2024	29	KWEE
154	DID2024033607	22/04/2024	29	SANG BUDHE Keripik pisang
155	DID2024033605	22/04/2024	29	Bunbun Bite
156	DID2024033604	22/04/2024	29	Ari Salam
157	DID2024033549	22/04/2024	29	Abah Hasan
158	DID2024033832	23/04/2024	29	YO-A-YO PELANGI
159	DID2024033799	23/04/2024	29	SOP MATAHARI BUK CI
160	DID2024033830	23/04/2024	29	AZKHAIRA ETAWA MILK

161	DID2024033828	23/04/2024	29	Pempek Koki
162	DID2024033826	23/04/2024	29	Sanjayafood
163	DID2024033588	22/04/2024	29	THE FINE NEST (THE FINE NEST Borneo Premium Bird's Nest + LOGO)
164	DID2024033824	23/04/2024	29	Tole Latif
165	DID2024033872	23/04/2024	29	Chayanyuese
166	DID2024033874	23/04/2024	29	CIBO PASTA LAB
167	DID2024033845	23/04/2024	29, 43	OYAKE
168	DID2024033570	22/04/2024	30	FD FAMILY
169	DID2024033613	22/04/2024	30	Maaciya
170	DID2024033612	22/04/2024	30	Gamochi
171	DID2024033611	22/04/2024	30	OVENAN BAKERY & CAKE + LOGO
172	DID2024033568	22/04/2024	30	TOTU milk (TOTU milk Tumpahnya sampai ke hati + Logo)
173	DID2024033567	22/04/2024	30	Sefita + Logo
174	DID2024033563	22/04/2024	30	Flarania (Flarania Good Snacks + Logo)
175	DID2024033561	22/04/2024	30	Meilia + Logo
176	DID2024033560	22/04/2024	30	Bolpis By CHY
177	DID2024033558	22/04/2024	30	Bajoel Kue Lekker
178	DID2024033557	22/04/2024	30	ROBAKUS PAHLAWAN + Logo (ROBAKUS PAHLAWAN Roti Bakar/Kukus dengan Puff Pastry Enaknya Bikin Nagih + Logo)
179	DID2024033555	22/04/2024	30	Ayam Geprek Jingkrak
180	DID2024033606	22/04/2024	30	Bea Food
181	DID2024033546	22/04/2024	30	NOORIZKI KITCHEN
182	DID2024033603	22/04/2024	30	SUPRE MADU
183	DID2024033545	22/04/2024	30	Dapur Nadhika

184	DID2024033925	23/04/2024	30	Niscala Bakery
185	DID2024033802	23/04/2024	30	PUTRI DEWI
186	DID2024033801	23/04/2024	30	NUNIK ROTI
187	DID2024033800	23/04/2024	30	NAFA BAKERY
188	DID2024033831	23/04/2024	30	OMAH ROTI RISQI
189	DID2024033829	23/04/2024	30	HATAQI FOOD
190	DID2024033827	23/04/2024	30	Pawoen RRD
191	DID2024033833	23/04/2024	30	Djoeragan Amplang
192	DID2024033897	23/04/2024	30, 43	Mie Bang Ladesh
193	DID2024033825	23/04/2024	30	Pastel Yuka
194	DID2024033823	23/04/2024	30	Vans Skippy
195	DID2024033822	23/04/2024	30	WajanNdeso
196	DID2024033699	23/04/2024	30, 43	Ouh My Gelato
197	DID2024033876	23/04/2024	30	SAMBEL MAMA' AJI BY CIKAS
198	DID2024033518	22/04/2024	30	wholly nutrition & logo
199	DID2024033695	23/04/2024	30	BAUMA SAUCES
200	DID2024033675	22/04/2024	30	SATU DUA SATU / 121
201	DID2024033673	22/04/2024	30	AP
202	DID2024033672	22/04/2024	30	KKSS
203	DID2024033710	23/04/2024	30	TSURU
204	DID2024033708	23/04/2024	30	CERITA SAMBEL
205	DID2024033819	23/04/2024	30	Berkah A3
206	DID2024033818	23/04/2024	30	d3lima d35

207	DID2024033816	23/04/2024	30	Nanaz Food
208	DID2024033860	23/04/2024	30	CIBO PASTA LAB
209	DID2024033851	23/04/2024	30, 43	PIKAPIKA
210	DID2024033924	23/04/2024	30	Peyek Sultan
211	DID2024033931	23/04/2024	30	CellEffect
212	DID2024033694	23/04/2024	31	BAUMA
213	DID2024033616	22/04/2024	32	SIINUMON HASIAN
214	DID2024033547	22/04/2024	32	CAH DAWET
215	DID2024033564	22/04/2024	32	Jeng Rahma
216	DID2024033589	22/04/2024	32	THE FINE NEST (THE FINE NEST Borneo Premium Bird's Nest + LOGO)
217	DID2024033639	22/04/2024	32	LAV DURIAN
218	DID2024033519	22/04/2024	32	wholly nutrition & logo
219	DID2024033711	23/04/2024	32	Gletser Chilled Delights
220	DID2024033536	22/04/2024	34	MONTERO DAN LUKISAN
221	DID2024033514	22/04/2024	34, 35	woto
222	DID2024033651	22/04/2024	34	Ambition Mods
223	DID2024033930	23/04/2024	34	VOLX + LOGO
224	JID2024033542	22/04/2024	35	DIM SUM IN
225	JID2024033662	22/04/2024	35	SWAN HOUSE
226	JID2024033885	23/04/2024	35	HKM + LOGO
227	JID2024033663	22/04/2024	35	OLD MONEY
228	JID2024033883	23/04/2024	35	VALIDUSMX + LOGO
229	JID2024033587	22/04/2024	35	THE FINE NEST (THE FINE NEST Borneo Premium Bird's Nest + LOGO)

230	JID2024033772	23/04/2024	35	WELLMART Belanja Puas, Harga Pas! + Lukisan
231	JID2024033633	22/04/2024	35	LE COSTA
232	JID2024033660	22/04/2024	35	SahabatSAYUR + Lukisan
233	JID2024033647	22/04/2024	35	ASKTAX CONSULTING
234	JID2024033867	23/04/2024	35	LT Laku Terus id + LOGO
235	JID2024033621	22/04/2024	35	IWAN TIRTA PRIVATE COLLECTION
236	JID2024033638	22/04/2024	35	Eurotheum
237	JID2024033861	23/04/2024	35	Telkomsel Lite
238	JID2024033855	23/04/2024	35	Telkomsel Lite
239	JID2024033808	23/04/2024	35	Wong Solo.
240	JID2024033804	23/04/2024	35	ISPYN SMARTYPAY NETWORK & Lukisan
241	JID2024033935	23/04/2024	35	Telkomsel Lite
242	JID2024033664	22/04/2024	36	GROW NORTH CAPITAL
243	JID2024033898	23/04/2024	36	Vastu Residence
244	JID2024033593	22/04/2024	36	IMPACT PROPERTY
245	JID2024033704	23/04/2024	36	PERMATA PLAZA
246	JID2024033703	23/04/2024	36	PERMATA SQUARE
247	JID2024033879	23/04/2024	37	SPATUKU HOUSE DAN LOGO
248	JID2024033626	22/04/2024	37	cuci.id
249	JID2024033787	23/04/2024	37	LOGO + LAUNDRYBAR
250	JID2024033700	23/04/2024	37	PERMATA PLAZA
251	JID2024033702	23/04/2024	37	PERMATA SQUARE
252	JID2024033929	23/04/2024	37	PT.CUBIC INDONESIA

253	JID2024033838	23/04/2024	38	PEMAIN KE 12
254	JID2024033634	22/04/2024	39	LE COSTA
255	JID2024033534	22/04/2024	39	AOL CONTAINER LINE & LUKISAN
256	JID2024033516	22/04/2024	39	NAMA BALI
257	JID2024033635	22/04/2024	39	AMAN TOUR Umroh & Haji + Lukisan
258	JID2024033642	22/04/2024	40	RUSINDO + LOGO
259	JID2024033632	22/04/2024	41	LE COSTA
260	JID2024033859	23/04/2024	41	Telkomsel Lite
261	JID2024033849	23/04/2024	41	Telkomsel Lite
262	JID2024033807	23/04/2024	41	BRILLIANT ENGLISH INDONESIA
263	JID2024033780	23/04/2024	41	JILBABKU MARTABATKU
264	JID2024033836	23/04/2024	41	PADA SATU CINTA
265	JID2024033881	23/04/2024	42	Telkomsel Lite
266	JID2024033853	23/04/2024	42	Telkomsel Lite
267	JID2024033844	23/04/2024	42	Nexilis (Gambar/Logo)
268	JID2024033653	22/04/2024	43	Bebek Preseden Ahlinya Bebek Asap + Lukisan
269	JID2024033548	22/04/2024	43	bunda tasty CATERING
270	JID2024033597	22/04/2024	43	ASCENT PREMIERE DAN LOGO
271	JID2024033596	22/04/2024	43	NASGOR BABAT SEMAR + Logo
272	JID2024033595	22/04/2024	43	ASCENTSOAR DAN LOGO
273	JID2024033594	22/04/2024	43	DEARGINGINLICIOUS DAN LOGO
274	JID2024033696	23/04/2024	43	ASTANA GOLF RESORT & MEDISPA
275	JID2024033773	23/04/2024	43	SOL BY MELIÃ

276	JID2024033631	22/04/2024	43	LE COSTA
277	JID2024033513	22/04/2024	43	MONOBURGER
278	JID2024033515	22/04/2024	43	MUSANG Kopi
279	JID2024033873	23/04/2024	43	Host Coffee
280	JID2024033575	22/04/2024	43	nasi Congkel By Aurell's Kitchen + LOGO
281	JID2024033573	22/04/2024	43	BONDONGAN WARDOY + Logo
282	JID2024033671	22/04/2024	43	Yosin + lukisan
283	JID2024033784	23/04/2024	43	BAKMIE PAU PAU
284	JID2024033705	23/04/2024	43	Bahagia Bersama
285	JID2024033856	23/04/2024	43	CIBO PASTA LAB
286	JID2024033850	23/04/2024	43	Vchill
287	JID2024033811	23/04/2024	43	SAM COFFEE
288	JID2024033803	23/04/2024	43	SOP JANDO KAWANUA
289	JID2024033842	23/04/2024	43	kembali ke alam Puncak Resto Grill Coffee
290	JID2024033834	23/04/2024	43	kyna
291	JID2024033637	22/04/2024	44	LIVINK TATTOO PIERCING + LUKISAN
292	JID2024033601	22/04/2024	44	LA SPLENDID
293	JID2024033538	22/04/2024	44	Design hair Klinik + logo (Design hair Transplant + Logo)
294	JID2024033531	22/04/2024	44	AESTHETIC INTELLIGENCE
295	JID2024033645	22/04/2024	44	Prima Vision Vision For The Nation + Lukisan
296	JID2024033912	23/04/2024	44	Shape Up Indonesia
297	JID2024033927	23/04/2024	44	Kayu Manis Medical Center + Partner Terpercaya Kesehatan Anda
298	JID2024033539	22/04/2024	45	DIM SUM IN

299	JID2024033544	22/04/2024	45	Political Strategy Group (PSG)
300	JID2024033512	22/04/2024	45	NAVIG8

Jakarta, 25/04/2024

Kepala Seksi Publikasi dan Dokumentasi,



A handwritten signature in black ink, appearing to read 'Aniah'.

ANIAH, ST

NIP. 197606112006042002

210 Nomor Permohonan : DID2024033608
220 Tanggal Penerimaan : 22/04/2024 17:54:00
320 Prioritas :
730 Nama Pemohon : XAVIER ANGWYN
Alamat Pemohon : Jl. Darmo Permai Timur 2/63
740 Nama Kuasa :
Alamat Kuasa :

540 Etiket



Tipe Merek : Merek Kata dan Lukisan
Nama Referensi Label Merek : VITAPLANT
566 Arti Bahasa :
591 Uraian Warna : HIJAU
511 Kelas Barang/Jasa : 1
510 Uraian Barang/Jasa : ===pupuk rumput===

210 Nomor Permohonan : DID2024033643
220 Tanggal Penerimaan : 22/04/2024 19:31:33
320 Prioritas :
730 Nama Pemohon : PT AVA LABORA NUSANTARA
Alamat Pemohon : My Republic Plaza, Wing A, Zona 6, Green Office Park,
740 Nama Kuasa :
Alamat Kuasa :

540 Etiket



Tipe Merek : Merek Kata
Nama Referensi Label Merek : AVACarb ACTIVATED CARBON
566 Arti Bahasa : Tidak Ada Terjemahan
591 Uraian Warna : Biru Tua, Biru Muda, Putih, dan Orange
511 Kelas Barang/Jasa : 1
510 Uraian Barang/Jasa : ===karbon aktif===

210 Nomor Permohonan : DID2024033592
220 Tanggal Penerimaan : 22/04/2024 17:44:07
320 Prioritas :
730 Nama Pemohon : PT. MEST INDONESIA
Alamat Pemohon : GD. APARTEMEN CITYLOFTS SUDIRMAN LT. 25 UNIT
740 Nama Kuasa : Salim Halim S.H.
Alamat Kuasa : Jalan Merbabu No. 7A

540 Etiket



Tipe Merek : Merek Kata dan Lukisan
Nama Referensi Label Merek : LAO YING JENIUS DAN LOGO
566 Arti Bahasa : Tidak Ada Terjemahan
591 Uraian Warna : HITAM, PUTIH
511 Kelas Barang/Jasa : 1
510 Uraian Barang/Jasa : ===pupuk tanaman terbuat dari tepung ikan; pupuk hayati non-kimia; pupuk amonium nitrat; pupuk bebas klorin; pupuk superfosfat ganda atau tripel; pupuk superfosfat; pupuk untuk tanaman rumah tangga; pupuk kalsium superfosfat; pupuk multi-nutrisi; campuran bahan-bahan kimia dan bahan-bahan alami digunakan untuk pupuk pertanian; pupuk natrium nitrat; pupuk untuk tanah dan pot tanah; bekatul [pupuk]; pupuk superfosfat yang tergabung; Thomas phosphate [pupuk]; Pupuk hidroponik; pupuk untuk pot tanah; bubuk darah [pupuk]; tepung tulang [pupuk]; pupuk campuran; cetakan daun [pupuk]; kompos, pupuk kandang, pupuk; rumput laut [pupuk]; Komposisi pupuk slow release; garam [pupuk]; Suplemen pupuk; pupuk cair; fosfat [pupuk]; pupuk kalium; pupuk alami; kapur nitrogen pupuk kandang; aditif kimia untuk pupuk; gambut [pupuk]; pupuk untuk tanah; pupuk superfosfat ganda; pupuk nitrogen; pupuk kimia; pupuk majemuk yang dikonversi secara kimia; pupuk majemuk; pupuk amonium klorida; gipsium untuk digunakan sebagai pupuk; kompos [pupuk]; pakan kebun [pupuk]; rumput laut untuk

digunakan sebagai pupuk; superphosphate [pupuk]; pupuk kalsium silikat; pupuk mineral; Perakat untuk digunakan dalam industri, pupuk; pupuk kandang; digestat organik (pupuk); Senyawa kelat (digunakan untuk menghilangkan logam beracun pada pupuk); pupuk untuk penyubur tanaman budidaya pertanian; pupuk rumput; pupuk kalium klorida; Pelapis Pupuk Untuk tanaman; kalsium sianamida [pupuk]; pupuk sintetis untuk keperluan pertanian; pupuk kompleks; Pupuk organik hayati cair; rabuk (pupuk) alam; triple superfosfat (pupuk); pupuk anorganik; pupuk serbuk gergaji; terak [pupuk]; pupuk untuk hidroponik; pupuk laut; pupuk untuk penggunaan pertanian; pupuk tepung tulang; pupuk untuk keperluan rumah tangga; pupuk kalium sulfat; sediaan pupuk; pupuk fosfat menyatu; Pupuk untuk tanah; pupuk fosfat; kotoran hewan (untuk pupuk); Pupuk untuk keperluan pertanian; pupuk urea; pupuk kalium terkalsinasi; Pupuk untuk perkebunan, pertanian dan hortikultura; pupuk hayati; pupuk dari kotoran burung; pupuk; pupuk mangan; pupuk amonium sulfat; Pupuk Kompos; pupuk organik; Bahan kimia untuk digunakan dalam industri, pertanian, hortikultura dan perhutanan; Bahan kimia untuk digunakan dalam pertanian, hortikultura, dan kehutanan, terutama sediaan-sediaan penguat tanaman===

210 Nomor Permohonan : DID2024033882 540 Etiket
220 Tanggal Penerimaan : 23/04/2024 15:40:04
320 Prioritas :
730 Nama Pemohon : PT. MEST INDONESIA
Alamat Pemohon : GD. APARTEMEN CITYLOFTS SUDIRMAN LT. 25 UNIT
740 Nama Kuasa : Salim Halim S.H.
Alamat Kuasa : Jalan Merbabu No. 7A

NAPOLEON ZA-SONIX

Tipe Merek : Merek Kata dan Lukisan
Nama Referensi Label Merek : NAPOLEON ZA-SONIX DAN LOGO
566 Arti Bahasa : Tidak Ada Terjemahan
591 Uraian Warna : MERAH, PUTIH
511 Kelas Barang/Jasa : 1
510 Uraian Barang/Jasa : ===pupuk tanaman terbuat dari tepung ikan; pupuk hayati non-kimia; pupuk amonium nitrat; pupuk bebas klorin; pupuk superfosfat ganda atau tripel; pupuk superfosfat; pupuk untuk tanaman rumah tangga; pupuk kalsium superfosfat; pupuk multi-nutrisi; campuran bahan-bahan kimia dan bahan-bahan alami digunakan untuk pupuk pertanian; pupuk natrium nitrat; pupuk untuk tanah dan pot tanah; bekatul [pupuk]; pupuk superfosfat yang tergabung; Thomas phosphate [pupuk]; Pupuk hidroponik; pupuk untuk pot tanah; bubuk darah [pupuk]; tepung tulang [pupuk]; pupuk campuran; cetakan daun [pupuk]; kompos, pupuk kandang, pupuk; rumput laut [pupuk]; Komposisi pupuk slow release; garam [pupuk]; Suplemen pupuk; pupuk cair; fosfat [pupuk]; pupuk kalium; pupuk alami; kapur nitrogen pupuk kandang; aditif kimia untuk pupuk; gambut [pupuk]; pupuk untuk tanah; pupuk superfosfat ganda; pupuk nitrogen; pupuk kimia; pupuk majemuk yang dikonversi secara kimia; pupuk majemuk; pupuk amonium klorida; gipsium untuk digunakan sebagai pupuk; kompos [pupuk]; pakan kebun [pupuk]; rumput laut untuk digunakan sebagai pupuk; superphosphate [pupuk]; pupuk kalsium silikat; pupuk mineral; Perakat untuk digunakan dalam industri, pupuk; pupuk kandang; digestat organik (pupuk); Senyawa kelat (digunakan untuk menghilangkan logam beracun pada pupuk); pupuk untuk penyubur tanaman budidaya pertanian; pupuk rumput; pupuk kalium klorida; Pelapis Pupuk Untuk tanaman; kalsium sianamida [pupuk]; pupuk sintetis untuk keperluan pertanian; pupuk kompleks; Pupuk organik hayati cair; rabuk (pupuk) alam; triple superfosfat (pupuk); pupuk anorganik; pupuk serbuk gergaji; terak [pupuk]; pupuk untuk hidroponik; pupuk laut; pupuk untuk penggunaan pertanian; pupuk tepung tulang; pupuk untuk keperluan rumah tangga; pupuk kalium sulfat; sediaan pupuk; pupuk fosfat menyatu; Pupuk untuk tanah; pupuk fosfat; kotoran hewan (untuk pupuk); Pupuk untuk keperluan pertanian; pupuk urea; pupuk kalium terkalsinasi; Pupuk untuk perkebunan, pertanian dan hortikultura; pupuk hayati; pupuk dari kotoran burung; pupuk; pupuk mangan; pupuk amonium sulfat; Pupuk Kompos; pupuk organik; Bahan kimia untuk digunakan dalam industri, pertanian, hortikultura dan perhutanan; Bahan kimia untuk digunakan dalam pertanian, hortikultura, dan kehutanan, terutama sediaan-sediaan penguat tanaman===

210 Nomor Permohonan : DID2024033529 540 Etiket
220 Tanggal Penerimaan : 22/04/2024 16:49:03
320 Prioritas :
730 Nama Pemohon : NOVELIA
Alamat Pemohon : Jl. Katamaran Indah 5 No. 23, RT.009/RW.007, Kel.
740 Nama Kuasa : Dra. Devi Yulian, S.H.
Alamat Kuasa : Jalan Pangeran Jayakarta No. 117 Blok. C-4, Jakarta Pusat

**KINGHAM**
TECHNOLOGY

Tipe Merek : Merek Kata dan Lukisan
Nama Referensi Label Merek : KINGHAM TECHNOLOGY + LOGO
566 Arti Bahasa : Tidak Ada Terjemahan
591 Uraian Warna : Hitam, merah, putih
511 Kelas Barang/Jasa : 1
510 Uraian Barang/Jasa : ===Aditif untuk bahan bakar motor; aditif deterjen untuk bahan bakar; aditif deterjen untuk bensin; aditif deterjen untuk oli

motor; aditif kimia untuk bahan bakar; aditif kimia untuk bahan bakar diesel; aditif kimia untuk bahan bakar motor; aditif kimia untuk bensin; aditif kimia untuk gemuk; aditif kimia untuk minyak; aditif kimia untuk minyak pelumas; aditif kimia untuk oli motor; aditif kimia untuk pelumas; aditif kimia untuk pembersih sistem injeksi bahan bakar; aditif kimia untuk pengolahan bahan bakar; aditif kimia untuk sistem pendingin engine; aditif pelumas; aditif, bahan kimia, hingga bahan bakar motor; air aki; Air Radiator; antibeku untuk radiator kendaraan; antibeku untuk sistem pendingin kendaraan; antibeku untuk sistem mesin cuci kaca depan; aditif kimia untuk cairan transmisi; aditif kimia untuk digunakan dalam pelumas dan aditif bahan bakar; Aditif kimia untuk sistem pendingin kendaraan; air asam untuk mengisi ulang baterai; air kalium; Bahan kimia berbentuk pasta pengukur bensin; bahan kimia untuk digunakan dalam industri baterai lithium ion; bahan kimia Pembersih ruang bakar pada mesin kendaraan (Carbon Clean); bahan kimia tambahan untuk bahan bakar petrol, gasolin dan motor; bahan kimia untuk membilas radiator; bahan kimia untuk pembersih dan pengkilat cat mobil; bahan kimia untuk pemisahan minyak mentah dari tanah dan air; bahan kimia untuk perawatan dan pemeliharaan otomotif; Cairan atau zat untuk meningkatkan performa mesin bensin; Cairan atau zat untuk meningkatkan performa mesin diesel; cairan kimia pembersih, mencegah dan menghentikan kebocoran radiator; cairan kimia untuk pembersih karburator; Cairan kimia untuk pendingin mesin; cairan knalpot diesel; Cairan peredam kejut; cairan power steering; Cairan Sistem Power Steering; cairan transmisi; cairan transmisi otomatis; Cairan untuk Penambal Ban; dempul untuk perbaikan bodi mobil; kimia pembersih mesin otomotif; kimia pembersih sistem bahan bakar otomotif; komposisi untuk memperbaiki ban; komposisi untuk memperbaiki ban dalam ban; minyak rem; Minyak rem dan kopling; minyak rem hidrolik; Oli untuk mengurangi gesekan bagian dalam mesin; pasta dempul untuk perbaikan bodi mobil; pembersih carbon untuk mobil; pendingin untuk mesin kendaraan; pengawet kimia untuk digunakan dalam industri inhibitor korosi untuk sistem pembuangan mobil; penghancur/pembersih kerak karbon; perekat gasket mobil; perekat untuk kendaraan bermotor; sediaan kimia anti-hujan untuk diterapkan pada kaca depan kendaraan; sediaan kimia pembilas untuk radiator mobil; sediaan kimia untuk pembersih rem; sediaan kimia untuk perawatan mesin dan aditif untuk bahan bakar bensin dan solar; semen minyak [dempul]; Senyawa kimia untuk meningkatkan kerja minyak diesel; Cairan baterai; cairan hidrolik; cairan pendingin untuk pendingin udara; elektrolit baterai; gas pendingin; Kimia untuk pembersih; oli hidrolik; oli transmisi; sealant tusukan ban; sediaan pembakaran [bahan kimia tambahan untuk bahan bakar motor]===

210 Nomor Permohonan : DID2024033520 540 Etiket
 220 Tanggal Penerimaan : 22/04/2024 16:40:17
 320 Prioritas :
 730 Nama Pemohon : PT. AGRO NATURAL TECHNOLOGY
 Alamat Pemohon : Ruko The Prominence Blok 38D no.41 Jl. Jalur Sutera
 740 Nama Kuasa :
 Alamat Kuasa :

Actigrow

Tipe Merek : Merek Kata
 Nama Referensi Label Merek : Actigrow
 566 Arti Bahasa : Tidak Ada Terjemahan
 591 Uraian Warna : Hitam
 511 Kelas Barang/Jasa : 1
 510 Uraian Barang/Jasa : ===campuran bahan-bahan kimia dan bahan-bahan alami digunakan untuk pupuk pertanian; pupuk multi-nutrisi===

210 Nomor Permohonan : DID2024033571 540 Etiket
 220 Tanggal Penerimaan : 22/04/2024 17:25:34
 320 Prioritas :
 730 Nama Pemohon : Erwin Saputra
 Alamat Pemohon : Jl Cipto Mangunkusumo LK I RT/RW 007/000 kel. Sumur
 740 Nama Kuasa :
 Alamat Kuasa :

BDP

Tipe Merek : Merek Kata dan Lukisan
 Nama Referensi Label Merek : BDP
 566 Arti Bahasa : Tidak Ada Terjemahan
 591 Uraian Warna : 3 Warna : Merah, Putih, Hitam
 511 Kelas Barang/Jasa : 3
 510 Uraian Barang/Jasa : ===Bibit parfum; Kolonye; Garis Mata (Eye liner); produk wewangian yaitu kolonye; Minyak untuk pijat; perona pipi; Perona Pipi; Perona mata; perona mata; perona pipi dalam bentuk krim (Cream blush); Produk perawatan rambut; produk perawatan rambut, yaitu sampo dan kondisioner; cat kuku; deodoran tubuh [wewangian]; semprotan tubuh digunakan sebagai deodoran pribadi dan wewangian; deodoran untuk penggunaan pribadi [wewangian]; kosmetik; Pewangi badan (kosmetik); wewangian untuk kosmetik; colognes, parfum dan kosmetik; sediaan kosmetik dan kecantikan; krim wangi untuk keperluan kosmetik; krim tubuh untuk keperluan kosmetik; Produk kosmetik dan perawatan kulit; kosmetik untuk digunakan pada kulit; wangi-wangian untuk penggunaan kosmetik; semprotan tubuh untuk keperluan kosmetik; minyak parfum untuk pembuatan preparat kosmetik;

Minyak, krim, losion, gel, dan semprotan kosmetik; wewangian, minyak esensial, kosmetik, lotion rambut; sediaan tubuh dan perawatan kecantikan untuk keperluan kosmetik; krim, minyak, lotion, semprotan, pensil dan balsem untuk keperluan kosmetik; air parfum; parfum cair; sachet untuk linen wangi; parfum air wangi; parfum; parfum dan cologne; ekstrak bunga [parfum]; minyak parfum; Pewangi pakaian; ekstrak untuk parfum; parfum dan air toilet; amber [parfum]; Parfum untuk helm; Pengharum ruangan yang disemprotkan; ambergris [parfum]; Parfum, eau de toilette; dasar untuk parfum bunga; minyak untuk parfum dan aroma; Parfum untuk bayi; parfum, eau de Cologne dan aftershaves; parfum untuk keperluan industri; sachet parfum; sediaan fumigasi [parfum]; Parfum tubuh yang disemprotkan; wewangian, wewangian dan dupa, selain parfum untuk penggunaan pribadi; parfum dalam bentuk bubuk; parfum dalam bentuk padat; parfum dalam bentuk gel; bahan parfum dan perasa/aroma; Parfum laundry; eau de parfum===

210 Nomor Permohonan : DID2024033619 540 Etiket
220 Tanggal Penerimaan : 22/04/2024 18:01:45
320 Prioritas :
730 Nama Pemohon : NI Wayan Susilowati
Alamat Pemohon : Jl. Manukan indah Blok 19-K/4 Kel. Manukan Kulon, Kec.
740 Nama Kuasa :
Alamat Kuasa :
Tipe Merek : Merek Kata dan Lukisan
Nama Referensi Label Merek : ADITIPRABA (ADITIPRABA homemade soap + LOGO)
566 Arti Bahasa : Tidak Ada Terjemahan
591 Uraian Warna : Hijau, Coklat, Hitam
511 Kelas Barang/Jasa : 3
510 Uraian Barang/Jasa : ===Sabun; kosmetik===



210 Nomor Permohonan : DID2024033618 540 Etiket
220 Tanggal Penerimaan : 22/04/2024 18:01:01
320 Prioritas :
730 Nama Pemohon : Fransisca Eko Dewiyanti, S.T
Alamat Pemohon : Jl. Lidah Wetan , Kel. Lidah Wetan. Kec. Lakarsantri,
740 Nama Kuasa :
Alamat Kuasa :
Tipe Merek : Merek Kata dan Lukisan
Nama Referensi Label Merek : WIJIL
566 Arti Bahasa : Tidak Ada Terjemahan
591 Uraian Warna : Merah, Hitam, Kuning
511 Kelas Barang/Jasa : 3
510 Uraian Barang/Jasa : ===Sabun; kosmetik===



210 Nomor Permohonan : DID2024033551 540 Etiket
220 Tanggal Penerimaan : 22/04/2024 17:09:17
320 Prioritas :
730 Nama Pemohon : Veronus Hendarmino
Alamat Pemohon : Jl. Kedondong Kidul 4/8-CA, Tegalsari, Tegalsari,
740 Nama Kuasa :
Alamat Kuasa :
Tipe Merek : Merek Kata dan Lukisan
Nama Referensi Label Merek : Padma Kristi
566 Arti Bahasa : Tidak Ada Terjemahan
591 Uraian Warna : Hitam, Putih



511 Kelas Barang/Jasa : 3
510 Uraian Barang/Jasa : ===sabun mandi; sabun mandi cair; sabun cair untuk tangan dan wajah; sabun untuk penggunaan rumah tangga; sabun mandi [untuk manusia]===

210 Nomor Permohonan : DID2024033701 540 Etiket
220 Tanggal Penerimaan : 23/04/2024 10:33:40

320 Prioritas :
730 Nama Pemohon : KAO KABUSHIKI KAISHA (also trading as Kao
Alamat Pemohon : 14-10, Nihonbashi Kayabacho 1-chome, Chuo-ku,

740 Nama Kuasa : Risti Wulansari S.H.,
Alamat Kuasa : KMO Building, Floor 05 Suite 502 Jalan Kyai Maja No 1 RT03/RW08

Berry Happy

Tipe Merek : Merek Kata
Nama Referensi Label Merek : Berry Happy
566 Arti Bahasa : Tidak Ada Terjemahan
591 Uraian Warna : Hitam, putih
511 Kelas Barang/Jasa : 3
510 Uraian Barang/Jasa : ===kosmetik; sediaan perawatan kulit; wangi-wangian; minyak esensial; pencuci muka; Sampo; pelembab kulit; Pembersih make-up; masker kecantikan; make-up dasar bedak; lipstik; bedak wajah; sediaan perawatan tubuh tanpa obat; krim tangan; garam mandi; bulu mata palsu; perekat untuk membubuhkan rambut palsu; perekat untuk membubuhkan bulu mata palsu; pembersih wajah; krim kulit; losion untuk kulit; Susu untuk perawatan kulit; esens untuk kulit; sediaan anti keringat (sediaan mandi); busa pembersih tubuh dan wajah; gel untuk wajah; susu pembersih wajah; Krim wajah; Bedak padat untuk wajah; Losion untuk wajah; Kapas wajah untuk kosmetik; make-up bedak; Pembersih untuk badan; krim tubuh; losion untuk tubuh; Lotion pelindung sinar ultra-violet; sabun untuk penggunaan pribadi; Losion pijat wajah; Krim pelindung sinar UV; Losion pelindung sinar UV; Strip perban pelembab untuk kulit di sekitar mata; Strip untuk pori-pori kulit; krim bibir; Sediaan dasar untuk tata rias wajah; sabun-sabun; bedak talek; Perona mata; celak mata; maskara; pensil alis; Perona Pipi; sediaan perawatan kuku; Kuku Palsu; Sediaan pewarna kuku; Pelapis kuku; minyak Kolonyo; eau de toilette; Eksfoliator; sediaan perawatan rambut; kondisioner rambut; sediaan penataan rambut; pewarna rambut; pembilasan rambut; Pewarna dan cat rambut; penetral untuk pengeritingan permanen; semprotan rambut; Busa rambut; wax rambut; Lak rambut; pewarna-pewarna rambut; pewarna janggut; sediaan penghilang warna; sediaan cukur; LOTION SETELAH CUKUR; Sediaan pemeliharaan gigi; pasta gigi; Obat kumur; sediaan menyegarkan nafas untuk kebersihan pribadi===

210 Nomor Permohonan : DID2024033541 540 Etiket
220 Tanggal Penerimaan : 22/04/2024 17:01:19

320 Prioritas :
730 Nama Pemohon : ANG MURNI
Alamat Pemohon : Jl. Surya Bahagia 2/2-D/26 RT/RW;010/005, Kel/Desa:

740 Nama Kuasa :
Alamat Kuasa :

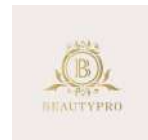

Tipe Merek : Merek Kata dan Lukisan
Nama Referensi Label Merek : BEAUTYPRO
566 Arti Bahasa : Tidak Ada Terjemahan
591 Uraian Warna : Gold
511 Kelas Barang/Jasa : 3, 44
510 Uraian Barang/Jasa : ===gel tahan lama untuk keperluan kosmetik; minyak after-sun untuk keperluan kosmetik; sediaan kosmetik anti-penuaan; krim anti-penuaan untuk keperluan kosmetik; baby oil [perlengkapan mandi]; body butter untuk keperluan kosmetik; lotion masker tubuh; minyak tubuh untuk keperluan kosmetik; body shimmer lotion; lotion rambut tanpa obat; pemerah pipi; lipstik; lotion untuk perawatan tubuh; lotion untuk mengurangi selulit; lotion untuk wajah; maskara; gel pelembab [kosmetik]; susu mandi; pensil eyeliner; krim masker tubuh; masker pelembab kulit; Bedak padat untuk wajah; krim bibir; krim tubuh beraroma; krim kecantikan untuk perawatan tubuh; krim kosmetik untuk mengencangkan kulit; pensil mata kosmetik; sediaan perawatan wajah kosmetik; gel kosmetik; kosmetik dan make-up; kosmetik dalam bentuk bubuk; Pembersih Wajah [Cleanser]; Serum kecantikan (kosmetik); minyak tubuh; lotion mata; minyak dan lotion penyamakan matahari; losion; tabir surya dalam bentuk losion dan semprotan; Home Peeling wajah; Masker wajah untuk kulit berminyak; Masker wajah (kosmetik); gel untuk tubuh; Sabun tangan cair; Pembersih anti-penuaan; Produk kosmetik untuk perawatan kulit; Bedak padat untuk rias wajah; krim kulit tabir surya; Sediaan toning untuk bibir; Masker Wajah; krim tabir surya untuk penggunaan kosmetik; Eyeliner; semprotan rambut; Sediaan perlindungan dari sinar matahari; masker kulit berbentuk losion dan semprotan; krim untuk mengurangi selulit; krim kecantikan balm; Sabun Tangan Cair; Krim, gel, lotion, susu dan pelembab setelah matahari; Kosmetik untuk spa; parfum air wangi; Serum pengencang kulit; Sediaan perawatan kulit dan kosmetik; susu pembersih; krim dan lotion kosmetik;

masker wajah kosmetik; toner wajah kosmetik; pensil kosmetik; shampoo ketombe; kosmetik dan sediaan kosmetik; krim wajah untuk keperluan kosmetik; masker wajah [kosmetik]; masker kecantikan wajah; masker kecantikan rambut; masker rambut; lotion tabir surya untuk keperluan kosmetik; pembersih kulit; pelembab bibir; losion untuk tubuh; sabun mandi cair; losion susu untuk perawatan kulit; Masker kecantikan untuk tangan; krim malam; lotion tahan usia; lotion tahan usia untuk keperluan kosmetik; sabun almond; pelembab anti-penuaan; body lotion untuk keperluan kosmetik; losion susu untuk keperluan kosmetik; sabun cair untuk mandi; make-up [kosmetik]; make-up untuk compacts; gel kecantikan; masker kulit; penggosok (scrub) wajah tidak mengandung obat; Lotion pelindung sinar ultra-violet; bubuk bedak wangi; kosmetik; Lotion pelindung sinar UV; lotion kulit kosmetik; Krim wajah (kosmetik); Toner (cairan penyegar wajah) kosmetik; bedak tabur; Krim pelembab kulit beraroma; gel-gel perawatan kulit; losion susu matahari kosmetik; krim untuk mencegah kerutan wajah; krim untuk memutihkan kulit; pengelupas sel kulit (peel) wajah; krim anti-penuaan untuk wajah; losion dan semprotan untuk rambut; pembersih tata rias wajah , pembersih kosmetik; Sabun jerawat; Krim leher; Lotion jerawat; tabir surya tahan air; Losion dan spray untuk tubuh; Penyegar nafas tidak mengandung obat; masker mata; Serum anti-penuaan untuk keperluan kosmetik; Krim pemutih kulit untuk keperluan kosmetik; Gel pembersih kulit; Pemerah bibir; Sabun kosmetik; Pembersih wajah; Bubuk sampo; Gincu; losion wajah; kamar mandi tanpa obat; krim perawatan rambut; air wangi; kondisioner kulit; penyemprot tubuh; krim kulit untuk keperluan kosmetik; Pensil untuk bibir; Malam untuk kulit; Sediaan tata rias wajah; Sediaan kosmetik perawatan bibir; Scrub bibir; produk perawatan bibir (kosmetik); gel after-sun [kosmetik]; krim dan sediaan setelah matahari; krim kosmetik untuk perawatan kulit; pelembab wajah kosmetik; sediaan kosmetik; kosmetik dekoratif [make-up]; susu pembersih wajah; minyak wajah; krim foundation; krim tangan untuk keperluan kosmetik; masker wajah bergizi madu dalam; krim tabir surya untuk keperluan kosmetik; lotion tabir surya; Krim mata; krim wajah; losion pelembab kulit [kosmetik]; sediaan perawatan kulit anti penuaan; produk kosmetik untuk mandi; Toner wajah [kosmetik]; Sediaan perawatan kulit anti penuaan; sabun lidah buaya; lotion bayi [perlengkapan mandi]; mandi busa bayi; deodoran tubuh; krim masker tubuh untuk keperluan kosmetik; semprotan tubuh untuk keperluan kosmetik; sediaan rambut tanpa obat; lotion untuk keperluan kosmetik; gel pelembab kulit [kosmetik]; lotion kulit pelembab [kosmetik]; gel mandi; minyak mandi; garam mandi; krim kecantikan; susu kecantikan; kosmetik perawatan tubuh dan kecantikan; lotion dan krim tubuh beraroma; sampo untuk rambut manusia; krim kulit dalam bentuk cair dan padat; toner kulit; serum kulit tanpa obat untuk wajah; sediaan pembersih wajah; krim tangan; krim tabir surya; krim dan gel kosmetik untuk wajah, tangan dan tubuh; gel untuk wajah; Krim tabir surya; Sediaan untuk perawatan kulit bayi; Losion untuk wajah; minyak melati; losion bayi; make-up dasar bedak; Pensil highlighter (kosmetik); Highlighter bubuk (kosmetik); Kosmetik fungsional; gel untuk tubuh (kosmetik); serum kulit (kosmetik); Produk kosmetik; Maker wajah (Kosmetik); Baby soaps; Garam Mandi; krim mandi; krim untuk spa; krim wajah dan tubuh; Produk perawatan kecantikan; Sediaan kecantikan tanpa obat; Krim wajah dan kulit; bedak; busa mandi; tabir surya berbentuk losion dan semprotan; gel tahan usia; lulur kosmetik; gel tubuh dan wajah [kosmetik]; sabun untuk kulit; Sediaan wajah; Krim untuk keperluan kosmetik; Sabun mandi; Sabun cair wajah; Sabun cair badan; gel dan minyak kecantikan [kosmetik]; Hyaluronic serum; lotion rambut kosmetik; minyak kosmetik; krim dasar bedak; krim untuk pengurangan selulit untuk keperluan kosmetik; sabun krim; witch hazel [sulingan herbal]; lotion mata untuk keperluan kosmetik; concealer wajah; emulsi wajah untuk keperluan kosmetik; sediaan busa untuk mandi; masker mata gel; gel untuk penggunaan kosmetik; grease untuk keperluan kosmetik; minyak rambut; pomade rambut; krim matahari; lotion perawatan matahari; krim pengencang [kosmetik]; sabun tanpa air; gel setelah bercukur; produk perlengkapan mandi; sabun tanpa obat; minyak almond; masker tubuh; pelembab tubuh; kosmetik tanpa obat; sediaan kosmetik tanpa obat; krim kaki tanpa obat===

===layanan terapi kecantikan; layanan konsultasi kecantikan; jasa perawatan kesehatan dan kecantikan; konsultasi yang berkaitan dengan perawatan kecantikan; layanan penataan rambut dan salon kecantikan; layanan perawatan kecantikan; layanan perawatan kecantikan terutama untuk bulu mata; penyediaan layanan sauna, salon kecantikan, penataan rambut dan pijat; penyewaan mesin dan alat-alat untuk salon kecantikan, salon estetika atau tempat pangkas rambut; perawatan kecantikan dan kebersihan; salon kecantikan; layanan konsultasi dan nasehat di bidang perawatan kecantikan dan tata rambut; perawatan kesehatan dan kecantikan untuk manusia; Klinik kecantikan; Perawatan kecantikan; layanan perawatan kecantikan disediakan oleh spa kesehatan; perawatan kecantikan; pemberian informasi yang berkaitan dengan pelayanan salon kecantikan; layanan kecantikan wajah dan tubuh; jasa yang berkaitan dengan perawatan kecantikan; menyediakan informasi kecantikan atau estetika; layanan konsultasi yang berkaitan dengan perawatan kecantikan; Perawatan kesehatan dan kecantikan; higienis dan perawatan kecantikan untuk manusia; jasa salon kecantikan dan perawatan kecantikan; memberikan informasi terkait layanan penataan rambut dan salon kecantikan; jasa konsultasi kecantikan; konsultasi di bidang perawatan tubuh dan kecantikan; konsultasi kecantikan; layanan ahli kecantikan; jasa salon kecantikan; layanan salon kecantikan; layanan kecantikan; layanan salon kecantikan untuk manusia; jasa farmasi untuk resep kecantikan; perawatan medis, higienis, dan kecantikan; perawatan kesehatan dan kecantikan; layanan kecantikan dan perawatan rambut; layanan perawatan kesehatan dan kecantikan; jasa terapi dan perawatan kecantikan===

210	Nomor Permohonan	: DID2024033649	540	Etiket
220	Tanggal Penerimaan	: 22/04/2024 20:32:42		
320	Prioritas	:		
730	Nama Pemohon	: YOSSLERLYN		
	Alamat Pemohon	: Komp. Taman Platina Blok. B-17 LK III, Kel. Titi Papan,		
740	Nama Kuasa	: Adi Setiani S.H., M.Hum.		
	Alamat Kuasa	: Jalan Tebet Timur Dalam XI No 107		
	Tipe Merek	: Merek Kata dan Lukisan		
	Nama Referensi Label Merek	: YOSE + Logo		
566	Arti Bahasa	: Tidak Ada Terjemahan		
591	Uraian Warna	: Hitam		
511	Kelas Barang/Jasa	: 3		

YOSE

510 Uraian Barang/Jasa : ===losion susu untuk perawatan kulit; produk perawatan kulit non-obat; sediaan kosmetik yang digunakan untuk pengelupasan sel-sel kulit mati diwajah; Serum pengencang kulit; sediaan pemolesan untuk bahan kulit; Sediaan perawatan kulit, yaitu, balsem untuk tubuh; sediaan pembersihan kulit tanpa obat; Produk kecantikan dan perawatan kulit tanpa obat; losion pemutih kulit wajah; Produk kosmetik untuk perawatan kulit; esens perawatan kulit non-medis; masker pelembab kulit; krim kosmetik untuk mengencangkan kulit; sediaan-sediaan pembersih kulit untuk wajah dan tubuh; pembersih kulit; Sediaan pelembab untuk kulit; Sediaan perawatan kulit dan kosmetik; sediaan perawatan kulit tanpa obat; Minyak, krim dan losion untuk kulit; lotion kulit kosmetik; Sediaan perawatan kulit anti penuaan; Gel kulit untuk penggunaan kosmetik; sediaan perawatan kulit anti penuaan; Krim pelembab kulit beraroma; krim untuk memutihkan kulit; Minyak, losion dan krem untuk badan dan kulit; kosmetik perawatan kulit; sediaan perawatan kulit, bukan untuk keperluan medis; krim kosmetik untuk perawatan kulit; sediaan kosmetik untuk perawatan kulit termasuk perawatan pelembab krim pelindung tonik untuk perawatan kulit pengelupas kulit sediaan penyamakan matahari buatan; minyak, losion dan susu semua untuk keperluan kosmetik dan alat rias/pembersih badan untuk kuku, rambut dan kulit; lotion stimulasi non-obat untuk kulit; salep tanpa obat untuk pencegahan dan pengobatan kulit terbakar; masker kecantikan, sediaan perawatan kulit wajah (facial packs); sediaan kosmetik untuk kulit kering selama kehamilan; sediaan kosmetik untuk pembaruan kulit; sabun untuk kulit; toner kulit; serum kulit (kosmetik); sediaan perawatan kulit, yaitu sabun mandi, losion, krim dan sampo; losion kulit tanpa obat; eksfolian untuk kulit; Sediaan perawatan matahari untuk kulit dan untuk rambut; Krim kulit daerah sensitif (kosmetik); kosmetik untuk digunakan pada kulit; lotion perawatan kulit kosmetik; sediaan pembersihan dan pemolesan kulit; pencerah kulit; pelembab kulit; kosmetik untuk kuku; gel kosmetik; masker wajah kosmetik; Kapas wajah untuk kosmetik; sediaan kosmetik tanpa busa; pensil mata kosmetik; Masker wajah (kosmetik); mousses [kosmetik]; kit kosmetik; kosmetik dan make-up; Serum kecantikan (kosmetik); patch jerawat kosmetik; pasta wangi untuk keperluan kosmetik; body lotion untuk keperluan kosmetik; Sabun kosmetik; pembersih tata rias wajah, pembersih kosmetik; eau de parfume; parfum air wangi; parfum cair; sediaan fumigasi [parfum]; amber [parfum]; colognes, parfum dan kosmetik; Parfum, eau de toilette; parfum, eau de Cologne dan aftershaves; Parfum tubuh yang disemprotkan; parfum; Bibit parfum; minyak parfum; eau de parfum; parfum dalam bentuk gel; parfum dan cologne; krim malam; krim siang; serum untuk wajah tidak mengandung obat; Serum jerawat; serum wajah; Serum bibir; krim bibir; krim masker tubuh; krim kecantikan balm; krim kulit tabir surya; krim tanning diri [kosmetik]; krim untuk mengurangi selulit; krim anti-penuaan untuk wajah; krim foundation; krim wajah===

210 Nomor Permohonan : DID2024033590 540 Etiket
 220 Tanggal Penerimaan : 22/04/2024 17:42:41
 320 Prioritas :
 730 Nama Pemohon : NISMAHWATI
 Alamat Pemohon : JL. CHARLIE, NO. 09, RT 13/RW 04, KELURAHAN

740 Nama Kuasa :
 Alamat Kuasa : 

Tipe Merek : Merek Kata dan Lukisan
 Nama Referensi Label Merek : ASQ GLOW PROBIOTIK (ASQ GLOW PROBIOTIK Facial Wash + LOGO)

566 Arti Bahasa : Tidak Ada Terjemahan

591 Uraian Warna : PUTIH, MERAH MUDA.

511 Kelas Barang/Jasa : 3

510 Uraian Barang/Jasa : ===kosmetik yang mengandung probiotik; masker kecantikan, sediaan perawatan kulit wajah (facial packs); Scrub wajah [facial scrub] kosmetik; sabun mandi cair tidak mengandung obat; sabun wajah tanpa obat; sabun wajah; sabun mandi cair; Sabun mandi===

210 Nomor Permohonan : DID2024033880 540 Etiket
 220 Tanggal Penerimaan : 23/04/2024 15:38:23
 320 Prioritas :
 730 Nama Pemohon : Mardoleni Edi
 Alamat Pemohon : JL. Byduri VI No. 198 RT 005/ RW 011 Pangambiran

740 Nama Kuasa :
 Alamat Kuasa : 

Tipe Merek : Merek Kata dan Lukisan
 Nama Referensi Label Merek : Aquratte Cosmetics

566 Arti Bahasa : Tidak Ada Terjemahan

591 Uraian Warna : Hitam, Putih dan kuning kecoklatan

511 Kelas Barang/Jasa : 3

510 Uraian Barang/Jasa : ===bubuk bedak wangi; bedak tabur; bedak bayi; Alas bedak; kit tata rias yang terdiri dari perona pipi, perona, bedak untuk badan, bedak wajah, penyamar noda pada wajah; bedak; bedak wajah; dasar bedak; Bedak muka putih untuk keperluan kosmetik; krim aromaterapi; krim tubuh; lotion, krim dan sediaan untuk perawatan wajah, tubuh, kulit kepala, kuku dan rambut;

krim kulit; Krim tabir surya; krim siang; krim wajah; krim; krim pembersih [kosmetik]; krim pelembab; Krim creambath; Krim mata; krim malam; krim anti-penuaan untuk keperluan kosmetik; sampo untuk bayi; Minyak bayi; Sediaan untuk perawatan kulit bayi; losion bayi; pencuci tubuh (sabun) bayi; pencuci tubuh dan rambut bayi; Cologne bayi; Cat alis; Kosmetik untuk perawatan kulit dan rambut; Larutan pembersih muka; Lip tint (pewarna bibir); Minyak untuk pijat; sabun cair untuk tangan, wajah dan tubuh; sabun wangi; sabun-sabun; Sabun; Sabun Mandi; Sabun Tangan Cair; Sabun Cuci Piring; sabun cuci; sabun cuci tangan; Sediaan kosmetik untuk bibir; Sediaan perawatan rambut, shampo, kondisioner (pelembab) rambut, losion dan jel untuk rambut; Sediaan tata rias dan penghapus riasan; Serum kecantikan (kosmetik); Tisu basah; Toner (cairan penyegar wajah) kosmetik; amber [parfum]; antiperspiran untuk penggunaan pribadi; deodoran; lulur; minyak aromatik; minyak esensial; minyak rambut; minyak wangi; krim bayi tidak mengandung obat; pencuci muka; produk perawatan tubuh dan perawatan kecantikan; sabun cair; scrub krim tubuh; sediaan pembersih wajah; sediaan perawatan kuku; shampo rambut; shampoo kering; toner wajah; wangi-wangian; Serum pengencang kulit; Produk perawatan kulit, yaitu serum kulit non-obat, pembersih kulit, krim kulit; serum untuk wajah tidak mengandung obat; serum bulumata; Serum anti-penuaan untuk keperluan kosmetik; Serum Kulit Dengan Asam Hialuronat; Hyaluronic serum; serum penataan rambut; serum jenggot; serum kulit tanpa obat untuk wajah; serum kulit (kosmetik); serum kulit tanpa obat; Serum jerawat; serum wajah; serum pemutih (kosmetik); Serum leher (kosmetik); serum mata; serum tidak eksklusif hyaluronat bisa mengandung vitamin dan pencerah (kosmetik); serum kecantikan; Serum anti penuaan untuk penggunaan kosmetik; Serum bibir; Losion dan serum; Serum untuk keperluan kosmetik; Serum kulit berbasis hemp; Serum bulu mata; Vitamin C serum; Serum pencerah (kosmetik); serum perawatan rambut; serum anti-penuaan untuk wajah; Serum Peremajaan Kulit; serum rambut; Serum Mata (kosmetik); Serum rambut===

210 Nomor Permohonan : DID2024033661 540 Etiket
 220 Tanggal Penerimaan : 22/04/2024 21:48:22
 320 Prioritas :
 730 Nama Pemohon : NUR FITRI SARI
 Alamat Pemohon : Rawa Bambu, RT/RW: 001/001, Kel. Lenteng Agung,
 740 Nama Kuasa : Ichwan Anggawirya S.Sn., S.H., M.H.
 Alamat Kuasa : Equity Tower Lt.49 Jend. Sudirman Kav 52-53



Tipe Merek : Merek Kata dan Lukisan
 Nama Referensi Label Merek : NUISKINME
 566 Arti Bahasa : Tidak Ada Terjemahan
 591 Uraian Warna : Putih, Abu-abu
 511 Kelas Barang/Jasa : 3
 510 Uraian Barang/Jasa : ===Balsam bayi (lilin lebah) tidak mengandung obat; Cologne bayi; Deterjen bayi; Deterjen binatu untuk barang-barang keperluan bayi; Kolonye; Garis Mata (Eye liner); Minyak untuk pijat; Perona mata; Perona Pipi; Produk perawatan rambut; bedak tubuh untuk keperluan kosmetik; cat kuku; concealer [kosmetik]; deodoran tubuh; deodoran untuk penggunaan pribadi; Garam Mandi; gel mandi; gel mandi dan mandi; glitter kuku; kit make-up; kondisioner rambut; sediaan kosmetik dan kecantikan; losion dan krim untuk digunakan pada kulit; krim kulit; lipstik; losion; Minyak, krim dan losion untuk kulit; lotion berjemur; lotion wajah dan tubuh; lulur; make-up bedak; maskara; masker kulit; Masker Wajah; parfum; pelembab bibir; pengkilap bibir; pensil alis; pensil kosmetik; sabun cair bergelembung untuk mandi berendam; sabun cair untuk tangan dan wajah; sabun deodoran; sabun kulit; sabun mandi cair; sabun untuk perawatan tubuh; scrub pengelupasan kulit untuk keperluan kosmetik; scrub wajah; sediaan perawatan rambut; semprotan kamar beraroma; serum kecantikan; shampo rambut; transfer tato temporer; tubuh gemerlap; wewangian; Krim kulit berminyak; semprotan tubuh beraroma; Krim kulit daerah sensitif (kosmetik); Krim kulit kering (kosmetik); Krim kulit sensitif (kosmetik); Krim mandi untuk bayi; Krim pelembab kulit beraroma; Krim pemutih kulit untuk keperluan kosmetik; Krim untuk mengencangkan kulit; Krim untuk pemutih kulit; Minyak bayi; Parfum untuk bayi; Pasta gigi untuk bayi; Pembersih botol bayi; Pelembut kain untuk barang-barang keperluan bayi; Pembersih untuk mandi bayi; Produk perawatan kulit, yaitu serum kulit non-obat, pembersih kulit, krim kulit; Sediaan untuk perawatan kulit bayi; Tisu basah bayi; bedak bayi; kondisioner rambut untuk bayi; krim bayi tidak mengandung obat; baju-baju bayi yang diresapi; bedak bayi [perlengkapan mandi]; kosmetik untuk anak-anak; krim bronzing kulit; krim kosmetik untuk kulit; krim kulit dalam bentuk cair dan padat; krim kulit tabir surya; krim kulit tanpa obat; krim kulit untuk keperluan kosmetik; krim kulit yang adil; krim kulit yang adil untuk keperluan kosmetik; krim pembersih kulit [non-obat]; krim pembersih kulit; krim pelembab kulit [kosmetik]; krim pemutih kulit; krim pemutih kulit wajah; krim penghalus kulit; krim pengkondisi kulit untuk keperluan kosmetik; krim perawatan kulit kepala tanpa obat; krim perawatan kulit yang tidak mengandung obat; krim untuk bahan kulit; krim untuk memutihkan kulit; krim untuk mengelupas kulit mati; krim untuk menghindari kulit terbakar dari sengatan matahari (non medis); krim untuk pemeliharaan kulit (kosmetik); losion bayi; losion susu untuk perawatan tubuh bayi; lotion bayi [perlengkapan mandi]; lotion kulit dan tubuh, krim dan minyak untuk penggunaan kosmetik; mandi busa bayi; pasta gigi bayi; pencuci tubuh (sabun) bayi; pencuci tubuh dan rambut bayi; sabun non-obat untuk bayi; sampo untuk bayi; tisu bayi diresapi dengan sediaan pembersihan; tisu bayi sekali pakai diresapi dengan sediaan kosmetik; tisu bayi sekali pakai diresapi dengan sediaan pembersihan pribadi; tisu bayi untuk keperluan kosmetik; tisyu bayi===

210 Nomor Permohonan : DID2024033530 540 Etiket
 220 Tanggal Penerimaan : 22/04/2024 16:50:14
 320 Prioritas :
 730 Nama Pemohon : NI WAYAN YUNA YUNITA
 Alamat Pemohon : Jl. Pungutan No. 59, Denpasar, br/link. Batujimbar RT.

740 Nama Kuasa :
Alamat Kuasa :



Tipe Merek : Merek Kata dan Lukisan
Nama Referensi Label Merek : Soulpie + logo
566 Arti Bahasa : Tidak Ada Terjemahan
591 Uraian Warna : Putih
511 Kelas Barang/Jasa : 3
510 Uraian Barang/Jasa : ===Beadak padat untuk rias wajah; bubuk bedak wangi; bedak tabur; make-up dasar bedak dalam bentuk bubuk; bedak rambut; make-up dasar bedak; bedak bayi [perlengkapan mandi]; bedak; kit tata rias yang terdiri dari perona pipi, perona, bedak untuk badan, bedak wajah, penyamar noda pada wajah; Pemerah pipi dalam bentuk bedak; Alas bedak; bedak mandi; pemerah pipi dalam bentuk bedak; bedak krem; bedak wajah; alas bedak; krim kecantikan balm; krim masker tubuh; krim bibir; krim tabir surya untuk penggunaan kosmetik; krim rambut; krim dan lotion kosmetik; krim setelah dicukur; krim pembersih; krim kulit tabir surya; krim tanning diri [kosmetik]; Krim mata; krim foundation; krim wajah; Krim leher; Krim untuk pijat; Krim pemutih kulit untuk keperluan kosmetik; krim boot; sediaan kosmetik untuk perawatan kulit termasuk perawatan pelembab krim pelindung tonik untuk perawatan kulit pengelupas kulit sediaan penyamakan matahari buatan; krim untuk spa; Krim untuk tumit; sediaan perawatan kulit, yaitu sabun mandi, losion, krim dan sampo; Sediaan perawatan kulit non-obat, yaitu, krim, lotion, gel, toner, pembersih dan pengelupas sel kulit; Krim pelembab; krim pemutih kulit; losion, krim, pelembab, minyak dan susu yang dipakai setelah berjemur matahari; krim tubuh [kosmetik]; krim kuku; krim mata; krim tabir surya; body shimmer lotion; lotion untuk wajah; lotion mata; wewangian, minyak atsiri, kosmetik tanpa obat, lotion rambut tanpa obat; lotion perawatan rambut; body lotion untuk keperluan kosmetik; Lotion jerawat; lotion tabir surya; lotion bayi [perlengkapan mandi]; lotion styling; lotion pembersih gigi; lotion pelembab [kosmetik]; Lotion daerah sensitif (kosmetik); lotion tubuh pelembab [kosmetik]; lotion mandi; self-tanning lotion [kosmetik]; make-up mengeluarkan susu, gel, lotion dan krim; lotion berjemur; lotion kecantikan; lotion, krim dan sediaan untuk perawatan wajah, tubuh, kulit kepala, kuku dan rambut; krim kosmetik, susu, lotion, gel dan bubuk untuk wajah, tangan, dan tubuh; lotion cukur; Toner (cairan penyegar wajah) kosmetik; toner wajah; Serum pengencang kulit; Produk perawatan kulit, yaitu serum kulit non-obat, pembersih kulit, krim kulit; Serum kecantikan (kosmetik); serum bulumata; Hyaluronic serum; serum jenggot; Serum jerawat; serum wajah; Serum leher (kosmetik); serum mata; Serum bibir; Serum bulu mata; serum perawatan rambut; Serum rambut; tabir surya tahan air; Sediaan tabir surya kosmetik; sediaan tabir surya; Lipstik berbentuk pasta; lipstik; Lipstik cair; kit make-up yang terutama terdiri dari fondasi, maskara, blushes, glosses dan lipstik [tidak termasuk kuas dan spons]; Lip tint (pewarna bibir); pelembab bibir; Kapas wajah untuk kosmetik; kapas kecantikan; kain make-up dari kapas; Kapas Pembersih; kapas untuk keperluan kosmetik; Vitamin rambut; masker kecantikan rambut; pomade rambut untuk keperluan kosmetik; mousse dan gel penataan rambut; Sediaan untuk menata rambut; masker rambut; semprotan rambut; shampo rambut; Pewarna dan cat rambut; minyak rambut; mousse rambut; sediaan untuk membersihkan, merawat, memelihara dan memperindah kulit, kulit kepala dan rambut; Sediaan perawatan rambut, shampo, kondisioner (pelembab) rambut, losion dan jel untuk rambut; minyak, losion dan susu semua untuk keperluan kosmetik dan alat rias/pembersih badan untuk kuku, rambut dan kulit; sediaan untuk pembersihan, pewarnaan, pewarnaan, pemutihan, pengaturan dan penataan rambut; Cairan untuk rambut (kosmetik); produk perawatan rambut, yaitu sampo dan kondisioner; pomade rambut; wax rambut; Busa rambut; kondisioner rambut; emolien rambut; sediaan-sediaan kosmetik untuk tata rias artis khususnya sediaan-sediaan untuk kulit, rambut dan untuk pewarnaan gigi; kosmetik untuk kuku; kit perawatan kuku terdiri dari cat kuku, penghapus cat kuku dan kuku palsu; cat kuku; glitter kuku; Sediaan kosmetik untuk kuku; cat kuku dan penghapus cat kuku; sediaan perbaikan kuku; balm rambut non-obat; balm cukur; masker pembersih mineral; masker kecantikan wajah; Masker wajah (kosmetik); masker kosmetik; masker mata; masker kecantikan, sediaan perawatan kulit wajah (facial packs); masker pembersihan; kosmetik dekoratif [make-up]; kosmetik dekoratif; kit tata rias yang terdiri dari maskara dan alat untuk mempertegas garis mata, gel alis, bubuk alis, pensil alis; kit tata rias yang terdiri dari perona mata; semprotan untuk tubuh yang mengandung wewangian dan sabun yang mengandung wewangian; sabun cukur; sabun mandi cair; sabun cair bergelembung untuk mandi berendam; Sabun kosmetik; Sabun, sabun mandi, sediaan untuk mandi shower dan mandi, jel untuk mandi shower, minyak untuk mandi, busa untuk mandi, sabun batang dan sabun tangan cair; Sabun jerawat; produk sabun; sabun antiperspirant; sabun batangan; sabun wajah; Sabun Kecantikan (kosmetik); sabun cair; Krim lulur badan [Cream-body scrub] kosmetik; lulur kosmetik; lulur; parfum dalam bentuk bubuk; amber [parfum]; eau de parfume; parfum cair; Parfum, eau de toilette; wewangian, wewangian dan dupa, selain parfum untuk penggunaan pribadi; sachet parfum; parfum===

210 Nomor Permohonan : DID2024033527

540 Etiket

220 Tanggal Penerimaan : 22/04/2024 16:46:34

320 Prioritas :

730 Nama Pemohon : Hangzhou Gukou Biotechnology Co.,Ltd.

Alamat Pemohon : Room 102,Floor 1,Building 6,No.48 Jiujuan Road,

740 Nama Kuasa : Emirsyah Dinar

Alamat Kuasa : Gedung Graha Pratama Lantai 15 Jalan MT. Haryono Kavling 15



Tipe Merek : Merek Kata

Nama Referensi Label Merek : GUCOR

566 Arti Bahasa : Tidak Ada Terjemahan

591 Uraian Warna : Hitam, putih
511 Kelas Barang/Jasa : 3
510 Uraian Barang/Jasa : ===kosmetik; parfum; sabun mandi*; masker kecantikan; Semir sepatu; minyak esensial; pasta gigi; dupa; sediaan pengharum ruangan; sediaan pembersihan; Pembersih wajah; Sabun Mandi; deterjen cucian; lipstik; kapas untuk keperluan kosmetik; air wangi; minyak kolonyo/air aromatik; minyak Kolonyo; pewarna rambut; sachet wangi===

210 Nomor Permohonan : DID2024033624 540 Etiket
220 Tanggal Penerimaan : 22/04/2024 18:19:59
320 Prioritas :
730 Nama Pemohon : HASRAT HAREFA
Alamat Pemohon : JL. PADEMANGAN II GG. 25 NO. 32A, RT. 006/RW.

740 Nama Kuasa : Adnan Hardie S.H.,
Alamat Kuasa : Jl. Mayang IV Blok AH 3/10, Pondok Kelapa, Duren Sawit, Jakarta Timur



Tipe Merek : Merek Kata dan Lukisan
Nama Referensi Label Merek : REGÜM + LOGO
566 Arti Bahasa : REGÜM = merupakan suatu penamaan

591 Uraian Warna : Hitam
511 Kelas Barang/Jasa : 3
510 Uraian Barang/Jasa : ===parfum; Sediaan perawatan kulit dan kosmetik===

210 Nomor Permohonan : DID2024033821 540 Etiket
220 Tanggal Penerimaan : 23/04/2024 14:12:27
320 Prioritas :
730 Nama Pemohon : PT ARUNIKA PERCAYA COSMETIC
Alamat Pemohon : Ruko Golden Palm Residence Blok A No.28, Kelurahan

740 Nama Kuasa :
Alamat Kuasa :



Tipe Merek : Merek Kata dan Lukisan
Nama Referensi Label Merek : ANGEL KISS & LUKISAN
566 Arti Bahasa : ANGEL KISS Merupakan suatu penamaan

591 Uraian Warna : Putih, Hitam dan Merah Muda
511 Kelas Barang/Jasa : 3
510 Uraian Barang/Jasa : ===kosmetik; kosmetik dan make-up; kosmetik untuk digunakan pada kulit; Produk kosmetik; masker kosmetik; Masker wajah (kosmetik); paket masker untuk keperluan kosmetik; sediaan perawatan kulit wajah (kosmetik); Pembersih wajah (kosmetik); Sediaan kosmetik yang digunakan untuk pengelupasan sel-sel kulit mati di wajah; krim kecantikan; Sediaan perawatan kulit non-obat, yaitu, krim, lotion, gel, toner, pembersih dan pengelupas sel kulit===

210 Nomor Permohonan : DID2024033646 540 Etiket
220 Tanggal Penerimaan : 22/04/2024 19:46:14
320 Prioritas :
730 Nama Pemohon : MILIYA WARDANI
Alamat Pemohon : KP. BULAK RT. 003 / RTW. 013

740 Nama Kuasa :
Alamat Kuasa :



Tipe Merek : Merek Kata
Nama Referensi Label Merek : INRGLOW
566 Arti Bahasa : Tidak Ada Terjemahan

591 Uraian Warna : HITAM
511 Kelas Barang/Jasa : 3

510 Uraian Barang/Jasa : ===gel kosmetik; Kosmetik berwarna untuk anak-anak; bubuk glitter kosmetik; kosmetik untuk kuku; cat tubuh untuk keperluan kosmetik; primer kuku [kosmetik]; Minyak yang mudah menguap (Kosmetik); krim tabir surya untuk penggunaan kosmetik; masker wajah kosmetik; sediaan kosmetik perawatan rambut; pomade rambut untuk keperluan kosmetik; minyak after-sun untuk keperluan kosmetik; sediaan kosmetik tanpa busa; minyak mawar untuk keperluan kosmetik; wewangian, minyak atsiri, kosmetik tanpa obat, lotion rambut tanpa obat; sediaan kosmetik yang digunakan untuk pengelupasan sel-sel kulit mati diwajah; Kapas wajah untuk kosmetik; Masker untuk tubuh sebagai penggunaan kosmetik; Susu pelembab pemutih kulit untuk keperluan kosmetik; tas organizer untuk keperluan kosmetik terisi===

210 Nomor Permohonan : DID2024033670 540 Etiket

220 Tanggal Penerimaan : 22/04/2024 22:00:44

320 Prioritas :

730 Nama Pemohon : MUH ROMDHON ISNAN

Alamat Pemohon : Jl. Delima Raya I No. 3, RT/RW. 001/005, Kel/Desa.

740 Nama Kuasa :

Alamat Kuasa :



Tipe Merek : Merek Kata

Nama Referensi Label Merek : ASSY GLOW

566 Arti Bahasa : Tidak Ada Terjemahan

591 Uraian Warna : Hitam, Putih Abu-abu

511 Kelas Barang/Jasa : 3

510 Uraian Barang/Jasa : ===Produk kosmetik untuk perawatan kulit; produk kosmetik untuk mandi; Produk kosmetik dan perawatan kulit; Produk kosmetik; produk kosmetik dalam bentuk aerosol untuk perawatan kulit; kosmetik; gel kosmetik; Kosmetik berwarna untuk anak-anak; bubuk glitter kosmetik; kosmetik untuk kuku; cat tubuh untuk keperluan kosmetik; primer kuku [kosmetik]; Minyak yang mudah menguap (Kosmetik); krim tabir surya untuk penggunaan kosmetik; masker wajah kosmetik; sediaan kosmetik perawatan rambut; pomade rambut untuk keperluan kosmetik; minyak after-sun untuk keperluan kosmetik; sediaan kosmetik tanpa busa; minyak mawar untuk keperluan kosmetik; wewangian, minyak atsiri, kosmetik tanpa obat, lotion rambut tanpa obat; sediaan kosmetik yang digunakan untuk pengelupasan sel-sel kulit mati diwajah; Kapas wajah untuk kosmetik; Masker untuk tubuh sebagai penggunaan kosmetik; Susu pelembab pemutih kulit untuk keperluan kosmetik; tas organizer untuk keperluan kosmetik terisi; krim dan lotion kosmetik; ekstrak herbal untuk keperluan kosmetik; krim anti-penuaan untuk keperluan kosmetik; minyak tubuh untuk keperluan kosmetik; gel pelembab [kosmetik]; sediaan perawatan wajah kosmetik; pensil mata kosmetik; Masker wajah (kosmetik); tisu basah untuk keperluan kosmetik; toner wajah kosmetik; busa kosmetik yang mengandung tabir surya; kosmetik untuk anak-anak; minyak berjemur untuk tujuan kosmetik; teh mandi untuk keperluan kosmetik; busa; Masker untuk kulit sebagai penggunaan kosmetik; mousses [kosmetik]; basma untuk keperluan kosmetik; masker kosmetik; kosmetik dan sediaan kosmetik; lotion tabir surya untuk keperluan kosmetik; body butter untuk keperluan kosmetik; kit kosmetik; kosmetik dan make-up; Serum kecantikan (kosmetik); Pewangi badan (kosmetik); kosmetik untuk pemakaian di rambut; sediaan kosmetik anti-penuaan; masker wajah [kosmetik]; sediaan perawatan rambut tanpa obat untuk keperluan kosmetik; krim tanning diri [kosmetik]; krim kosmetik untuk mengencangkan kulit; bantalan kapas untuk keperluan kosmetik; patch jerawat kosmetik; Pelembab anti penuaan yang digunakan sebagai kosmetik; Kosmetik untuk spa; produk dan sediaan kosmetik perawatan kecantikan; krim wajah untuk keperluan kosmetik; pasta wangi untuk keperluan kosmetik; kosmetik dalam bentuk bubuk; Masker untuk kulit sebagai penggunaan kosmetik; Bahan nabati / tumbuhan sebagai komponen dari krim , losion , atau kosmetik.; Minyak untuk mandi berendam untuk keperluan kosmetik; krim kulit yang adil untuk keperluan kosmetik; Sediaan perawatan kulit dan kosmetik; pensil kosmetik; masker wajah untuk penggunaan kosmetik; lotion perawatan rambut untuk keperluan kosmetik; minyak pelindung matahari [kosmetik]; Sediaan kosmetik untuk kebersihan dan perawatan kecantikan; body lotion untuk keperluan kosmetik; perhiasan kulit self-adhesive untuk keperluan kosmetik; Toner (cairan penyegar wajah) kosmetik; tata rias dan pembersih tata rias panggung, film dan televisi (kosmetik teater) terutama untuk TV definisi tinggi; pembersih tata rias wajah , pembersih kosmetik; Sabun kosmetik; sediaan kosmetik untuk melindungi dari sengatan matahari; bantalan pembersih diresapi dengan kosmetik; produk perawatan bibir (kosmetik); susu wajah dan tubuh untuk keperluan kosmetik; kosmetik fungsional menjadi sediaan penyamakan matahari; bubuk gigi untuk keperluan kosmetik; Minyak, krim, losion, gel, dan semprotan kosmetik; lotion kulit kosmetik; Krim pemutih kulit untuk keperluan kosmetik; Pelembab mata untuk penggunaan kosmetik; krim kulit untuk keperluan kosmetik; tisu bayi sekali pakai diresapi dengan sediaan kosmetik; semprotan yang mendinginkan untuk keperluan kosmetik; minyak jarak untuk keperluan kosmetik; Air penyegar wajah (untuk keperluan kosmetik); Gel kulit untuk penggunaan kosmetik; produk perawatan kulit kosmetik; sediaan kosmetik tidak mengandung obat untuk penggelapan kulit dan penggelapan kulit yang dilakukan sendiri; penutup mata gel untuk keperluan kosmetik; sediaan sun block untuk keperluan kosmetik; stamp kosmetik, terisi; Toner wajah [kosmetik]; losion susu untuk keperluan kosmetik; mutiara mandi untuk keperluan kosmetik; make-up [kosmetik]; petroleum jelly untuk keperluan kosmetik; emolien kulit untuk keperluan kosmetik; kertas untuk penggunaan kosmetik; tata rias dan pembersih tata rias untuk panggung , film, dan televisi (kosmetik teater)terutama untuk TV definisi tinggi; pelembab wajah kosmetik; kosmetik dekoratif [make-up]; minyak berjemur [kosmetik]; bubuk wangi untuk keperluan kosmetik; Cairan untuk rambut (kosmetik); masker lembar untuk penggunaan kosmetik; Esensi untuk keperluan kosmetik; kosmetik tanpa obat dan sediaan perlengkapan mandi; salep kosmetik; sediaan kosmetik; kosmetik alis; krim tangan untuk keperluan kosmetik; Spirit Gum untuk penggunaan kosmetik; losion pelembab kulit [kosmetik]; lotion tahan usia untuk keperluan kosmetik; pijat lilin untuk keperluan kosmetik; krim kuku untuk keperluan kosmetik; Krim wajah (kosmetik); kosmetik perawatan kulit; Sipat (Kosmetik); minyak, losion dan susu semua untuk keperluan kosmetik dan alat rias/pembersih badan untuk kuku, rambut dan kulit; krim kosmetik untuk perawatan kulit; sediaan menghilangkan kutikula untuk keperluan kosmetik; lotion kosmetik untuk mengurangi munculnya bintik-bintik dan bintik-bintik penuaan; Sediaan kosmetik untuk mandi; minyak pembersih untuk penggunaan kosmetik; lotion kulit pelembab [kosmetik]; basma [pewarna kosmetik]; sediaan kosmetik yang digunakan untuk mengangkat

sel-sel kulit mati dari permukaan kulit; sediaan-sediaan mencuci tangan diresapi untuk keperluan kosmetik; Highlighter bubuk (kosmetik); sediaan kosmetik tidak mengandung obat untuk tujuan pelangangan; kapur untuk penggunaan kosmetik; sediaan kosmetik untuk berjemur; emulsi wajah untuk penggunaan kosmetik; sediaan kosmetik untuk kulit kering selama kehamilan; sediaan kosmetik untuk bulu mata; sediaan kosmetik untuk pembaruan kulit; masker mata untuk keperluan kosmetik; grease untuk keperluan kosmetik; tisu yang diresapi dengan losion kosmetik; krim pengencang [kosmetik]; semprotan tubuh untuk keperluan kosmetik; Maker wajah (Kosmetik); apitoxin [racun lebah madu] untuk keperluan kosmetik; persiapan kulit wajah untuk penggunaan kosmetik; kosmetik untuk leher; Krim Kosmetik Detoksifikasi berbahan dasar Phytoaktif; kosmetik perawatan tubuh dan kecantikan; gel untuk tubuh (kosmetik); Losion pelembab (kosmetik); bubuk-bubuk untuk tubuh, wajah, kosmetik dan mandi; gel tubuh dan wajah [kosmetik]; Sediaan kosmetik tata rias dan penghapus riasan; minyak kosmetik; sediaan rias rambut kosmetik; overlay memahat kuku [kosmetik]; Pensil highlighter (kosmetik); sediaan kosmetika untuk perawatan jerawat; kapas dalam bentuk bola-bola, kuncup, kain, gulungan, penyeka untuk kebutuhan kosmetik; Krim untuk keperluan kosmetik; susu wajah dan lotion untuk keperluan kosmetik; emulsi wajah untuk keperluan kosmetik; gel untuk penggunaan kosmetik; susu penyamakan [kosmetik]; tisu diresapi dengan minyak esensial, untuk penggunaan kosmetik; krim masker tubuh untuk keperluan kosmetik; krim pelembab kulit [kosmetik]; Kosmetik fungsional; serum kulit (kosmetik); minyak mandi untuk keperluan kosmetik; Sediaan Pembersih Kulit (kosmetik); Gel untuk keperluan kosmetik; kapas dan batang korek kuping untuk keperluan kosmetik; pemelihara rambut untuk keperluan kosmetik; concealer [kosmetik]; sediaan pertumbuhan kembali rambut kosmetik menghambat; krim kosmetik bernutrisi; sediaan pemutih kulit [kosmetik]; sediaan kosmetik tanpa obat; perhiasan kulit untuk keperluan kosmetik; lotion berjemur kosmetik; Krim kulit kering (kosmetik); colognes, parfum dan kosmetik; bedak wajah kosmetik; Sediaan kosmetik untuk kuku; emolien rambut untuk keperluan kosmetik; sediaan-sediaan kosmetik untuk tata rias artis khususnya sediaan-sediaan untuk kulit, rambut dan untuk pewarnaan gigi; scrub pengelupasan kulit untuk keperluan kosmetik; kompres mata untuk keperluan kosmetik; tato sementara untuk keperluan kosmetik; wewangian untuk kosmetik; garam mandi untuk keperluan kosmetik; Lotion daerah sensitif (kosmetik); tisu yang diresapi dengan kosmetik; lotion kulit dan tubuh, krim dan minyak untuk penggunaan kosmetik; masker lumpur kosmetik; Kain, tisu atau penyeka yang diresapi sediaan kosmetik; Kosmetik untuk manusia; lipstik; Tempat lipstik; tempat lipstik; Lipstik berbentuk pasta; Lipstik cair; kit make-up yang terutama terdiri dari fondasi, maskara, blushes, glosses dan lipstik [tidak termasuk kuas dan spons]; losion; losion susu untuk perawatan kulit; losion pemutih kulit wajah; losion pelembab stimulasi non-obat untuk kulit===

210 Nomor Permohonan : DID2024033820 540 Etiket
 220 Tanggal Penerimaan : 23/04/2024 14:10:18
 320 Prioritas :
 730 Nama Pemohon : GADIS NURINSANI
 Alamat Pemohon : PAKATTO CADDI
 740 Nama Kuasa :
 Alamat Kuasa :



Tipe Merek : Merek Kata
 Nama Referensi Label Merek : NIS Beauty Glow
 566 Arti Bahasa : Tidak Ada Terjemahan
 591 Uraian Warna : Hitam dan Gold
 511 Kelas Barang/Jasa : 3
 510 Uraian Barang/Jasa : ===Bedda Lotong (Lulur Hitam Bugis); lumpur tubuh untuk tujuan kosmetik; kosmetik; minyak biji rosa canina untuk penggunaan kosmetik; hidrator kulit untuk keperluan kosmetik; pelindung matahari untuk bibir [kosmetik]; sediaan tabir surya; minyak pohon teh; lotion pengencang untuk wajah, tubuh dan tangan untuk keperluan kosmetik; minyak rosehip untuk penggunaan kosmetik; sediaan perawatan matahari; serat untuk keperluan kosmetik; pembentuk garis bibir; sabun mandi*; ginseng mengklarifikasi masker wajah pemolesan; lotion wajah dan tubuh; bedak wajah; pencuci muka; kosmetik fungsional adalah krim anti-kerut; tisu diresapi dengan sediaan perawatan kulit; krim untuk kulit; kapas untuk keperluan kosmetik; kosmetik untuk penggunaan pribadi; sediaan kosmetik untuk mandi; bedak krem; minyak kutikula; transfer dekoratif untuk keperluan kosmetik; deodoran untuk penggunaan pribadi; susu setelah matahari untuk keperluan kosmetik; emulsi, gel dan lotion untuk perawatan kulit; pelembab setelah matahari; krim dingin untuk keperluan kosmetik; sediaan kolagen untuk keperluan kosmetik; lotion wajah kosmetik; bubuk pewangi anti bau badan; penyeka, tisu dan handuk kosmetik yang telah diresapi pelembab; Semprotan untuk keperluan pribadi yang tidak mengandung obat; Make up remover krim; Masker (kosmetik); pelembab kulit; parfum dalam bentuk gel; Sabun dengan bahan dasar Herbal Oil (kosmetik); kosmetik yaitu krim, susu, lotion, gel dan bubuk untuk wajah, tubuh dan tangan; sediaan pemutih, pembersih dan kompon; Losion perawatan kulit; Semprotan pelembab wajah; Jel Perawatan Noda Jerawat non-medis; eau de parfum; bahan parfum dan perasa/aroma; kosmetik dan alat rias/pembersih badan (tidak mengandung obat) untuk kuku, rambut dan kulit; produk perawatan kulit yang tidak mengandung obat; sediaan-sediaan yang tidak mengandung obat untuk kulit, mengandung vitamin, herbal, mineral, atau minyak sari; Highlighter wajah kosmetik; lotion untuk perawatan wajah dan tubuh; Lip tint (pewarna bibir); sabun dan deterjen; krim pelembab kulit [kosmetik]; krim tanpa obat untuk melembutkan kulit; krim pembersih kulit [non-obat]; krim anti-penuaan; krim anti-bintik; losion dan krem pelembab badan dan kulit; lotion mandi untuk keperluan kosmetik; bedak talek; Sabun mandi dalam bentuk cair, padat atau gel tidak mengandung obat; sabun cair yang digunakan untuk mencuci kaki; make-up mengeluarkan susu; Sediaan perawatan pribadi; krim penghalus kulit; kosmetik dalam bentuk krim; pembersih busa untuk penggunaan pribadi; Sediaan untuk mandi dan mandi; Tonik kecantikan untuk diaplikasikan pada badan; sediaan perawatan kulit wajah (kosmetik); sediaan untuk merawat tangan dan tubuh; krim wajah; susu pelembab untuk pemutih kulit wajah; krim pelembab; krim malam [kosmetik]; bedak kosmetik; Pembersih wajah (kosmetik); paket masker pengencangan pori digunakan sebagai kosmetik; Sediaan kosmetik, yakni lotion untuk mengencangkan kulit; butiran penggosok badan, butiran penggosok wajah; krim anti penuaan; Krim pembersih (kosmetik); pembersih kamar mandi; Pembersih kulit non medis; pembersih daerah

kewanitaan tidak mengandung obat; produk pemutih (kosmetik); krim untuk keperluan kosmetik; Krim kulit sensitif (kosmetik); esens tubuh; esens wajah; handuk, kain dan kertas sekali pakai dan barang kapas diresapi dengan atau untuk digunakan dengan sediaan kosmetik; Kapas Pembersih; minyak rambut kemiri; Pasta cuci tangan (non-medis); sabun batang; produk pelindung matahari (kosmetik); produk perawatan wajah [kosmetik]; sediaan yang tidak mengandung obat-obatan untuk melembabkan, memberi nutrisi, mengencangkan dan merawat kulit; sediaan perawatan kulit yang menggabungkan madu Manuka dan/atau bahan-bahan herbal; Masker pelembab kulit; produk untuk perawatan kulit berbentuk cairan; Highlighter cair (kosmetik); sabun mandi; krim; sabun tubuh; sabun kulit; Krim mandi untuk bayi; minyak-minyak perawatan kulit; cat wajah; krim untuk bahan kulit; Krim untuk mandi; krim siang; krim anti-kerut; pembersih wajah; emulsi wajah; lulur; krim anti-bintik untuk keperluan kosmetik; wangi-wangian; parfum dan cologne; minyak esensial dari kayu cedar; penyeka kapas untuk keperluan kosmetik; masker tanah liat yang membersihkan kulit; emolien kulit; toner kulit non-obat; minyak untuk keperluan pembersihan; masker tanah liat penyeimbang minyak rumput laut; sediaan untuk perawatan tubuh dan kecantikan; pomades untuk keperluan kosmetik; sabun tubuh tanpa obat; gel mandi dan mandi; manik-manik mandi untuk keperluan kosmetik; krim untuk mandi; minyak mandi dan garam mandi; sabun cair; sabun cair untuk tangan, wajah dan tubuh; kit make-up; make-up bedak; Losion menghapus make-up; make-up dijual dalam bentuk compact; krim pelembab, lotion dan gel; sabun mandi cair; sediaan pembersihan untuk digunakan pada tubuh; sediaan eksfoliasi tanpa obat untuk wajah; antiperspiran untuk penggunaan pribadi; minyak aromatik untuk mandi; sabun batangan untuk mandi; pelembab dan pelembut kulit tubuh; kosmetik dan sediaan pembersih badan yang tidak mengandung obat; Spons yang diresapi dengan perlengkapan mandi; perekat untuk keperluan kosmetik; krim after-shave (non-obat); krim pengurang bintik penuaan; alas bedak; lilin untuk kulit; Sabun dalam bentuk cair; krim perawatan kulit yang tidak mengandung obat; toner kulit untuk penggunaan kosmetik; Tisu kertas diresapi dengan persiapan kosmetik; pembersih tangan; sachet wangi; losion tubuh dan wajah; kain atau tisu diresapi dengan pembersih kulit; cat tubuh untuk keperluan kosmetik; minyak pelembab untuk penggunaan kosmetik; Pembersih serba guna; sabun untuk bahan kulit; Pelembab dari susu; Sediaan-sediaan antibakteri untuk membersihkan kulit; kosmetik yang digunakan untuk kulit; Toner Pelembab Wajah; minyak esensial kayu putih untuk digunakan dalam aromaterapi; toner untuk keperluan kosmetik; sediaan perawatan matahari [kosmetik]; bedak talek untuk keperluan kosmetik; minyak kolonyo/air aromatik; toner untuk penggunaan kosmetik; lotion pengencang untuk wajah; Bedak muka putih untuk keperluan kosmetik; lotion tangan; sediaan kulit wajah untuk keperluan kosmetik; scrub wajah; dasar bedak; wewangian dan wangi-wangian; kosmetik fungsional menjadi sediaan penyaringan sinar matahari; salep tanpa obat untuk melembabkan kulit; lotion klarifikasi kulit non-obat; krim kecantikan wajah dan tubuh; krim wajah dan tubuh untuk keperluan kosmetik; susu wajah dan tubuh; wajah berkilauan; paket wajah; tisu diresapi dengan sediaan kosmetik; glitter dekoratif untuk keperluan kosmetik; sediaan pelindung matahari kosmetik; kosmetik penyegar kulit; kosmetik dalam bentuk susu, lotion dan emulsi; produk kosmetik dalam bentuk aerosol untuk perawatan kulit; krim kosmetik; krim kosmetik untuk mengencangkan kulit di sekitar mata; pasta kosmetik untuk aplikasi ke wajah untuk menangkal silau; tabalan kosmetik yang mengandung tabir surya dan tabir surya untuk digunakan pada kulit; bubuk kosmetik, krim dan lotion untuk wajah, tangan dan tubuh; sediaan kosmetik untuk perawatan tubuh; sediaan kosmetik untuk perawatan kulit; sediaan kosmetik untuk pemeliharaan kulit dan perawatan kulit; sediaan kosmetik untuk mandi dan mandi; minyak esensial untuk keperluan kosmetik; esensi halus; masker pembersih untuk tubuh; sediaan pewarnaan untuk keperluan kosmetik; Vitamin C serum; Produk perawatan kulit; Sediaan perawatan wajah; Sabun cream; parfum; Kondisioner cair (kosmetik); sediaan pemutihan kulit; krim wajah untuk keperluan kosmetik; gel wajah [kosmetik]; kosmetik tabir surya; Pewangi pakaian; susu berjemur; lotion aromaterapi; tabir surya; pelembab; esens untuk kulit; emulsi tubuh; krim tubuh [kosmetik]; Cairan pembersih kotoran (lumpur) yang melekat; highlighter (kosmetik); Perlengkapan mandi; Serum pencerah (kosmetik); lilin pijat untuk keperluan kosmetik; Tisu penyerap untuk wajah; Losion pembersih untuk keperluan merias diri; Susu untuk perawatan kulit; sachet parfum; Barang kosmetik untuk mandi; losion, krim, pelembab, minyak dan susu yang dipakai setelah berjemur matahari; sediaan dan produk perawatan kulit [kosmetik dan tidak mengandung obat-obatan]; Krim kulit berminyak; Krim flek (kosmetik); Sabun untuk muka; serum anti-penuaan untuk wajah; pelembab kulit digunakan sebagai kosmetik; losion dan semprotan untuk kulit; Gel jerawat (kosmetik); gel, powder, pembersih tangan dan pencuci tangan; formula anti-kerut; pelembab untuk wajah, badan, tangan dan kaki; Ramuan kosmetik untuk mandi; kosmetik non-medis; Krim pelindung sinar UV; Sediaan dasar untuk tata rias wajah; gel untuk mandi pancuran (shower); Sediaan untuk menahan sinar matahari; masker kecantikan; Tanah liat (kosmetik); pensil untuk bibir; perasa makanan [minyak esensial]; masker kaki untuk perawatan kulit; losion dan krim untuk digunakan pada kulit; paket kosmetik wajah; Losion pijat wajah; gel untuk wajah tidak mengandung obat; Krim untuk tumit; sediaan berjemur dan sediaan perlindungan dari matahari; sediaan untuk perlengkapan mandi (toilet preparations) yang tidak mengandung obat, yaitu, sabun; Sediaan sediaan untuk membersihkan, sediaan pembersih; losion untuk kulit; losion dan semprotan untuk kulit (non-medis); masker tanah liat penyeimbang minyak; bubuk wangi; minyak parfum untuk pembuatan preparat kosmetik; Paket masker untuk keperluan kosmetik; sediaan penyamakan sendiri [kosmetik]; Sediaan mandi; bronzer kulit; eksfoliasi kulit; perhiasan kulit untuk keperluan kosmetik; minyak wangi; krim malam; parfum dalam bentuk padat; bedak wajah longgar; sediaan make-up untuk wajah dan tubuh; primer make-up; sediaan menghapus make-up; preparat pelembab [kosmetik]; lotion pelembab kulit [kosmetik]; krim tanpa obat untuk perlindungan kulit; krim tanpa obat untuk memutihkan kulit; lotion wajah tanpa obat; bubuk masker tubuh; bubuk masker tubuh untuk keperluan kosmetik; bedak tubuh untuk keperluan kosmetik; body scrub untuk keperluan kosmetik; semprotan tubuh; sediaan mandi busa; sediaan mandi busa untuk keperluan kosmetik; sediaan pembersihan tanpa obat untuk kulit; krim non-obat untuk scrub wajah; krim anti-kerut untuk keperluan kosmetik; krim aromaterapi; losion susu untuk perawatan tubuh bayi; sabun krim tubuh; tubuh gemerlap; losion untuk tubuh; lotion masker tubuh untuk keperluan kosmetik; Persiapan tabir surya; lipstik; puff kapas untuk keperluan kosmetik; sabun wajah tanpa obat; gel tangan; Krim tanpa obat untuk kulit; lilin untuk keperluan kosmetik; bahan pembersih untuk keperluan rumah tangga; produk wewangian yaitu kolonye; produk dan sediaan yang tidak mengandung obat-obatan untuk merawat tubuh dan kulit; lotion tabir surya; Sediaan perawatan matahari untuk keperluan kosmetik; lotion berjemur; bedak talek, untuk penggunaan toilet; scrub tangan; minyak lavender untuk penggunaan kosmetik; pelembab bibir; tongkat pomades untuk keperluan kosmetik; masker tangan untuk perawatan kulit; lotion tangan untuk keperluan kosmetik; sediaan pembersihan tangan; pewarna rambut; kosmetik yang digunakan sebagai sediaan perawatan kulit; sediaan perawatan kecantikan kulit tanpa obat; scrub tanpa obat untuk wajah dan tubuh; sediaan kosmetik meminimalkan kerut untuk penggunaan wajah topikal; bola kapas untuk keperluan kosmetik; kapas dan tongkat kapas untuk keperluan kosmetik; sediaan kosmetik untuk melindungi kulit dari sinar matahari; penyamakan kosmetik dan susu setelah matahari, gel dan minyak; kosmetik dekoratif; Sediaan perlengkapan mandi yang berasal dari wangi-wangian; susu setelah matahari [kosmetik]; krim exfoliant untuk keperluan kosmetik; cocoa butter untuk keperluan kosmetik; cosmeceuticals untuk keperluan kosmetik; sediaan kosmetik dan kecantikan; krim kosmetik, susu, lotion, gel dan bubuk untuk wajah, tangan, dan tubuh; Toner wajah (kosmetik); Make up remover gel; Serum kulit berbasis hemp; Kosmetik menggunakan bahan alami; krim dan lotion kosmetik untuk perawatan wajah dan tubuh; krim wajah

[kosmetik]; sediaan dan bahan untuk pembersihan, pemolesan, sediaan degreasing dan abrasif; Penyegar lemari pakaian; Tissue basah; Serum untuk keperluan kosmetik; gel penyamakan [kosmetik]; minyak untuk keperluan kosmetik; deterjen untuk mobil; krim non-obat untuk melembabkan kulit; lotion non-obat untuk kulit; pelembab kulit berbentuk losion dan semprotan; susu pelembab; krim tanpa obat untuk mencerahkan kulit; lotion tubuh beraroma; krim pemutih kulit wajah; Sediaan tabir surya kosmetik; pemerah pipi dalam bentuk bedak; Cairan pembersih kotoran yang mengandung kalsium; krim pagi untuk keperluan kosmetik; toner wajah; sediaan pembersih pribadi untuk wajah, tangan dan tubuh; Losion untuk tangan dan tubuh; Masker perawatan [tangan]; Spray wajah (kosmetik); Tonik kecantikan untuk diaplikasikan pada wajah; Losion dan serum; sediaan kosmetik untuk kulit; Sediaan minyak panas (kosmetik); Busa pembersih; Kain penyeka [perlengkapan mandi]; Krim pencuci tangan; Balsem kecantikan; bedak dengan warna yang lebih terang dengan sedikit kilauan (Highlighter); perona pipi dalam bentuk krim (Cream blush); Losion pemutih kulit untuk keperluan kosmetik; pelembab, losion dan krem untuk badan dan kulit; Cairan harum untuk tubuh; penyegar kulit; foundation; Pelembab (kosmetik); Masker wajah arang; esens pemutih; sediaan pembersihan tubuh dan perawatan kecantikan; pembersih tata rias wajah, pembersih kosmetik; Sediaan untuk pengharum/pewangi udara; Krim Badan area sensitif (kosmetik); Lotion kulit kering (kosmetik); sabun mandi [untuk manusia]; Highlighter kulit (kosmetik); Gel pelembab kulit; produk perawatan tubuh dan perawatan kecantikan; pensil make-up; lotion dan pelembab anti-penuaan; Semprotan pelembab wajah (kosmetik); Sabun Kecantikan (kosmetik); bantalan kapas untuk menghilangkan make-up; sediaan tabir surya untuk digunakan pada kulit; masker pembersih untuk wajah; Pelembab [Moisturizer] kosmetik; Sediaan kosmetik untuk perawatan pribadi, yaitu kultur mikroorganisme tidak hidup; Tissue wangi basah; perhiasan kulit menjadi transfer dekoratif untuk keperluan kosmetik; pencerah kulit; sabun non-obat; oil baths untuk perawatan rambut untuk keperluan kosmetik; krim wangi untuk keperluan kosmetik; sabun wangi; shampo untuk hewan peliharaan [sediaan perawatan tanpa pengobatan]; sediaan perawatan kulit; krim pengkondisi kulit untuk keperluan kosmetik; krim kulit; dasar bedak untuk kulit; minyak mawar; self-tanning lotion [kosmetik]; tisu kosmetik yang sudah diresapi pelembab sebelumnya; sediaan perawatan tubuh tanpa obat; sediaan mandi tanpa obat; krim pembersih non-obat untuk penggunaan pribadi; lotion mandi; sediaan mandi, bukan untuk keperluan medis; rum rum untuk keperluan kosmetik; sediaan perawatan kecantikan; lotion kecantikan; lotion, krim dan sediaan untuk perawatan wajah, tubuh, kulit kepala, kuku dan rambut; lotion untuk perawatan wajah dan tubuh untuk keperluan kosmetik; make-up mengeluarkan susu, gel, lotion dan krim; sediaan mandi mentol, bukan untuk keperluan medis; lotion non-obat untuk melembabkan kulit; aromatik untuk wewangian; sediaan perawatan kulit anti-penuaan; minyak aromatik; krim tubuh untuk keperluan kosmetik; make-up tubuh; Sabun Mandi; kosmetik alami; krim kosmetik untuk kulit kering; masker lembar wajah untuk melembabkan kulit kering; palet make-up berisi kosmetik; Serum anti penuaan untuk penggunaan kosmetik; Kosmetik untuk perawatan tubuh; minyak lidah buaya untuk penggunaan kosmetik; Krim dan minyak untuk berjemur; cat badan lateks cair untuk keperluan kosmetik; Minyak untuk mandi, garam untuk mandi; pelindung matahari (kosmetik); produk degreasing untuk digunakan pada kulit; semprotan kulit topikal untuk keperluan kosmetik; Produk Perawatan Kulit (Kosmetik); losion rambut; krim bibir untuk keperluan kosmetik; sabun untuk perawatan tubuh; sun block lotion untuk keperluan kosmetik; tabir surya untuk keperluan kosmetik; wewangian sintesis; vanillin sintesis [wewangian]; pacar untuk keperluan kosmetik; lotion wajah dan tubuh untuk keperluan kosmetik; Bedak wajah untuk keperluan kosmetik; butiran pembersih wajah; wewangian; sediaan kosmetik wajah; kosmetik dan sediaan perawatan pribadi; kosmetik dan perlengkapan mandi; lotion perawatan kulit kosmetik; krim, minyak, lotion, semprotan, pensil dan balsem untuk keperluan kosmetik; krim after-sun untuk keperluan kosmetik; gel after-sun untuk keperluan kosmetik; lotion setelah matahari untuk keperluan kosmetik; minyak setelah matahari [kosmetik]; krim tubuh kosmetik; krim kosmetik, lotion dan sediaan lain untuk berjemur; Sediaan tabir surya; minyak-minyak sari kosmetika; Minyak sari buah merah untuk kosmetik; Highlighter badan kosmetik===

210	Nomor Permohonan	: DID2024033858	540 Etiket
220	Tanggal Penerimaan	: 23/04/2024 15:16:23	
320	Prioritas	:	
730	Nama Pemohon	: PT. BOGAMULIA NAGADI	
	Alamat Pemohon	: Gedung Tempo Scan Tower	
740	Nama Kuasa	: Lice Verdiana Efdora S.H., M.H.	
	Alamat Kuasa	: ACEMARK, Jl. Cikini Raya No. 58 G-H, Jakarta 10330, Indonesia	



	Tipe Merek	: Merek Kata dan Lukisan
	Nama Referensi Label Merek	: GERMDINE
566	Arti Bahasa	: GERMDINE : merupakan suatu penamaan.
591	Uraian Warna	: Biru.
511	Kelas Barang/Jasa	: 3
510	Uraian Barang/Jasa	: ===sabun cair untuk tangan, wajah dan tubuh; sediaan perawatan kulit, yaitu sabun mandi, losion, krim dan sampo; Sabun mandi dalam bentuk cair, padat atau gel tidak mengandung obat; semprotan mulut bukan untuk penggunaan medis; sabun cuci tangan; sabun antiperspirant; lotion pembersih gigi; pembersih karang gigi (tidak mengandung obat); bubuk gigi untuk keperluan kosmetik; sediaan kosmetik untuk tata rias artis khususnya sediaan untuk kulit, rambut dan untuk pewarnaan gigi; pasta gigi dan obat kumur tanpa obat; Permen karet kunyah untuk memutihkan gigi; sediaan untuk membersihkan gigi; gel untuk gigi; sediaan pemutih gigi; Sediaan pemeliharaan gigi; krim pemutih gigi; pembilas gigi; penyegar nafas; pemutih gigi (strip dan pasta); produk yang tidak mengandung obat untuk penggunaan higienis mulut; Cairan untuk berkumur (pembilas) dan penyegar mulut tidak mengandung obat; sediaan kosmetik untuk perawatan mulut dan gigi; pembersih semprot untuk menyegarkan penjaga mulut atletik; Spray penyegar mulut; sediaan pengharum ruangan; sediaan pembersihan serba guna; antiperspiran untuk penggunaan pribadi; semprotan tubuh digunakan sebagai deodoran pribadi dan wewangian; Sediaan penyegar udara; Sediaan perawatan kulit non-obat, yaitu, krim, lotion, gel, toner, pembersih dan pengelupas sel kulit; Sabun, sabun mandi, sediaan untuk mandi shower dan mandi, jel untuk mandi shower, minyak untuk mandi, busa untuk mandi, sabun batang dan sabun tangan cair; Perlengkapan mandi; obat kumur anti rongga, bukan untuk keperluan medis; sediaan

menyegarkan nafas untuk kebersihan pribadi; sediaan pembersihan tanpa obat untuk kulit; wewangian, minyak atsiri, kosmetik tanpa obat, lotion rambut tanpa obat; produk perawatan tubuh dan perawatan kecantikan; sediaan kosmetik untuk wajah dan tubuh; parfum dan cologne; semprotan penyegar nafas; pelindung terhadap sinar matahari untuk wajah tidak mengandung obat; Sediaan sediaan untuk membersihkan, sediaan pembersih; cairan pencuci; deterjen===

210 Nomor Permohonan : DID2024033817 540 Etiket
220 Tanggal Penerimaan : 23/04/2024 14:06:12
320 Prioritas :
730 Nama Pemohon : PT INDIGO SARI RENJANA
Alamat Pemohon : Jl. Bintaro Utama III Blok AM 28 Sektor 3 Kel/Desa:
740 Nama Kuasa :
Alamat Kuasa :



Tipe Merek : Merek Kata dan Lukisan
Nama Referensi Label Merek : Casa Lovina
566 Arti Bahasa : Tidak Ada Terjemahan
591 Uraian Warna : Maroon
511 Kelas Barang/Jasa : 3
510 Uraian Barang/Jasa : ===krim anti-penuaan untuk keperluan kosmetik; sediaan kosmetik anti-penuaan; body butter untuk keperluan kosmetik; lotion masker tubuh; minyak tubuh untuk keperluan kosmetik; body shimmer lotion; lotion rambut tanpa obat; balm rambut non-obat; pemerah pipi; lipstik; maskara; masker pembersih mineral; gel pelembab [kosmetik]; wewangian alami; susu mandi; pemolesan pemerah pipi; balm cukur; sabun cukur; lotion wangi [sediaan toilet]; krim setelah dicukur; pensil eyeliner; krim masker tubuh; masker pelembab kulit; krim kecantikan untuk perawatan tubuh; pembilasan rambut [kondisioner sampo]; krim bibir; krim tubuh beraroma; krim kosmetik untuk mengencangkan kulit; pensil mata kosmetik; sediaan perawatan wajah kosmetik; gel kosmetik; kosmetik dan make-up; kosmetik dalam bentuk bubuk; Pembersih Wajah [Cleanser]; Serum kecantikan (kosmetik); minyak tubuh; lotion mata; losion; Home Peeling wajah; Masker wajah (kosmetik); Pewangi badan (kosmetik); gel untuk tubuh; Susu pelembab pemutih kulit untuk keperluan kosmetik; krim pembersih; Sabun tangan cair; Pembersih anti-penuaan; krim kulit tabir surya; Masker Wajah; Eyeliner; masker penataan rambut; lotion perawatan rambut; krim kecantikan balm; Sabun Tangan Cair; krim untuk mengurangi selulit; krim kulit yang adil untuk keperluan kosmetik; Kosmetik untuk spa; Krim, gel, lotion, susu dan pelembab setelah matahari; Kosmetik berwarna untuk anak-anak; Serum pengencang kulit; krim dan lotion kosmetik; masker wajah kosmetik; toner wajah kosmetik; sediaan kosmetik perawatan rambut; kosmetik dan sediaan kosmetik; shampoo ketombe; masker scrub pemurnian mendalam; krim wajah untuk keperluan kosmetik; masker wajah [kosmetik]; masker kecantikan wajah; lotion perawatan rambut untuk keperluan kosmetik; masker kecantikan rambut; krim rambut; masker rambut; shampo rambut; sabun cuci tangan; lotion tabir surya untuk keperluan kosmetik; pembersih kulit; produk perawatan kulit non-obat; produk pembersih rumah tangga; pelembab bibir; losion untuk tubuh; sabun mandi cair; Masker kecantikan untuk tangan; losion susu untuk perawatan kulit; lotion tahan usia; lotion tahan usia untuk keperluan kosmetik; sabun almond; pelembab anti-penuaan; body lotion untuk keperluan kosmetik; losion susu untuk keperluan kosmetik; krim pembersih [kosmetik]; sabun cair untuk mandi; make-up [kosmetik]; make-up untuk compacts; gel kecantikan; lotion pembersih kulit; emolien kulit untuk keperluan kosmetik; masker kulit; Lotion pelindung sinar ultra-violet; kosmetik; lotion kulit kosmetik; Losion pelindung sinar UV; Toner (cairan penyegar wajah) kosmetik; Krim wajah (kosmetik); bedak tabur; Air penyegar wajah (untuk keperluan kosmetik); Semprotan pelembab wajah; Krim pelembab kulit beraroma; losion susu matahari kosmetik; gel-gel perawatan kulit; krim untuk mencegah kerutan wajah; krim untuk memutihkan kulit; pengelupas sel kulit (peel) wajah; krim anti-penuaan untuk wajah; losion dan semprotan untuk rambut; Losion dan spray untuk tubuh; tabir surya tahan air; Sabun jerawat; Krim leher; Lotion jerawat; kosmetik perawatan kulit; Gel kulit untuk penggunaan kosmetik; Cairan untuk rambut (kosmetik); masker mata; Krim pemutih kulit untuk keperluan kosmetik; Serum anti-penuaan untuk keperluan kosmetik; Krim untuk pijat; Gel pembersih kulit; Sabun kosmetik; Pembersih wajah; produk perawatan kulit kosmetik; Gincu; losion wajah; sabun pengelupasan untuk wajah; krim perawatan rambut; Sabun Batang; gel tanpa obat untuk melembabkan kulit; kondisioner kulit; penyemprot tubuh; Malam untuk kulit; Sediaan tata rias wajah; Sediaan kosmetik perawatan bibir; Scrub bibir; salep kosmetik; produk perawatan bibir (kosmetik); krim dan sediaan setelah matahari; gel after-sun [kosmetik]; pewarna lotion untuk rambut; krim kosmetik untuk perawatan kulit; pelembab wajah kosmetik; kosmetik dekoratif [make-up]; krim foundation; masker wajah bergizi madu dalam; masker wajah smoothing; bubuk sabun; krim tabir surya untuk keperluan kosmetik; lotion tabir surya; Krim mata; krim wajah; sediaan perawatan kulit anti penuaan; losion pelembab kulit [kosmetik]; Toner wajah [kosmetik]; sabun lidah buaya untuk keperluan kosmetik; deodoran tubuh; krim masker tubuh untuk keperluan kosmetik; semprotan tubuh untuk keperluan kosmetik; lotion untuk keperluan kosmetik; gel pelembab kulit [kosmetik]; lotion kulit pelembab [kosmetik]; gel mandi; minyak mandi; krim kecantikan; susu kecantikan; bedak wajah ditekan===

210 Nomor Permohonan : DID2024033814 540 Etiket
220 Tanggal Penerimaan : 23/04/2024 14:01:11
320 Prioritas :
730 Nama Pemohon : SUNARTI
Alamat Pemohon : JL. PELITA RAYA TENGAH BLOK 1 A3 NO.1

740 Nama Kuasa :
Alamat Kuasa :



Tipe Merek : Merek Kata dan Lukisan
Nama Referensi Label Merek : NSJ GLOW
566 Arti Bahasa :
591 Uraian Warna : TOSKA, BIRU TUA, PUTIH DAN FUSIA
511 Kelas Barang/Jasa : 3

510 Uraian Barang/Jasa : ===kosmetik perawatan kulit; lotion perawatan rambut untuk keperluan kosmetik; lotion untuk wajah; body shimmer lotion; krim dan lotion kosmetik; Krim, gel, lotion, susu dan pelembab setelah matahari; lotion tabir surya untuk keperluan kosmetik; lotion masker tubuh; lotion untuk perawatan tubuh; body lotion untuk keperluan kosmetik; lotion kulit kosmetik; krim malam; krim malam [kosmetik]; krim pagi untuk keperluan kosmetik; krim siang; produk untuk perawatan kulit berbentuk cairan; toner wajah kosmetik; Toner (cairan penyegar wajah) kosmetik; Toner wajah [kosmetik]; toner kulit untuk penggunaan kosmetik; Toner Pelembab Wajah; toner kulit non-obat; toner untuk penggunaan kosmetik; toner untuk keperluan kosmetik; Produk perawatan kulit untuk penggunaan pribadi, yaitu, pelembab wajah, mata, dan bibir; Sediaan perawatan kulit dan kosmetik; Produk kosmetik untuk perawatan kulit; Produk perawatan kulit, yaitu serum kulit non-obat, pembersih kulit, krim kulit; gel after-sun [kosmetik]; sediaan sun block untuk keperluan kosmetik; gel after-sun untuk keperluan kosmetik===

210 Nomor Permohonan : DID2024033813 540 Etiket

220 Tanggal Penerimaan : 23/04/2024 13:59:52

320 Prioritas :

730 Nama Pemohon : DR. INDAH OKTARIANI

Alamat Pemohon : Perum Griya Pangkul Indah Blok D. 22 RT/RW:-/-,

740 Nama Kuasa :

Alamat Kuasa :



Tipe Merek : Merek Kata dan Lukisan

Nama Referensi Label Merek : DR. INOCS

566 Arti Bahasa : Tidak Ada Terjemahan

591 Uraian Warna : Hitam dan Gold

511 Kelas Barang/Jasa : 3

510 Uraian Barang/Jasa : ===minyak after-sun untuk keperluan kosmetik; gel tahan lama untuk keperluan kosmetik; krim anti-penuaan untuk keperluan kosmetik; sediaan kosmetik anti-penuaan; baby oil [perlengkapan mandi]; body butter untuk keperluan kosmetik; lotion masker tubuh; minyak tubuh untuk keperluan kosmetik; lotion rambut tanpa obat; pemerah pipi; lipstik; lotion untuk perawatan tubuh; lotion untuk mengurangi selulit; lotion untuk wajah; maskara; gel pelembab [kosmetik]; susu mandi; balm cukur; sabun cukur; losion untuk rambut; masker kosmetik; pensil eyeliner; krim masker tubuh; masker pelembab kulit; Bedak padat untuk wajah; pembilasan rambut [kondisioner sampo]; krim kecantikan untuk perawatan tubuh; krim bibir; krim kosmetik untuk mengencangkan kulit; pensil mata kosmetik; sediaan perawatan wajah kosmetik; gel kosmetik; kosmetik dan make-up; Kapas wajah untuk kosmetik; Pembersih Wajah [Cleanser]; Serum kecantikan (kosmetik); lotion mata; losion; tabir surya dalam bentuk losion dan semprotan; Home Peeling wajah; Masker wajah untuk kulit berminyak; Masker untuk tubuh sebagai penggunaan kosmetik; Masker untuk kulit sebagai penggunaan kosmetik; Masker wajah (kosmetik); Pewangi badan (kosmetik); gel untuk tubuh; Susu pelembab pemutih kulit untuk keperluan kosmetik; krim pembersih; Sabun tangan cair; Pembersih anti-penuaan; krim kulit tabir surya; Masker Wajah; Eyeliner; semprotan rambut; losion pemutih kulit wajah; lotion perawatan rambut; make-up menghapus gel; krim untuk mengurangi selulit; krim kecantikan balm; Sabun Tangan Cair; Kosmetik untuk spa; Krim, gel, lotion, susu dan pelembab setelah matahari; Serum pengencang kulit; krim dan lotion kosmetik; masker wajah kosmetik; toner wajah kosmetik; pensil kosmetik; kosmetik dan sediaan kosmetik; shampoo ketombe; masker scrub pemurnian mendalam; krim wajah untuk keperluan kosmetik; masker wajah [kosmetik]; masker kecantikan wajah; rias wajah; masker rambut; shampo rambut; sabun cuci tangan; ekstrak herbal untuk keperluan kosmetik; sabun industri; sediaan sun block; pembersih kulit; pelembab bibir; losion untuk tubuh; sabun mandi cair; Masker kecantikan untuk tangan; losion susu untuk perawatan kulit; losion setelah bercukur; lotion tahan usia; lotion tahan usia untuk keperluan kosmetik; sabun almond; pelembab anti-penuaan; body lotion untuk keperluan kosmetik; losion susu untuk keperluan kosmetik; krim pembersih [kosmetik]; parfum cair; sabun cair untuk mandi; make-up [kosmetik]; make-up untuk compacts; garam mandi tanpa obat; gel kecantikan; petroleum jelly untuk keperluan kosmetik; lotion pembersih kulit; emolien kulit untuk keperluan kosmetik; sediaan peralatan mandi tanpa obat; mandi minyak untuk perawatan rambut; masker kulit; serum untuk wajah tidak mengandung obat; penggosok (scrub) wajah tidak mengandung obat; Lotion pelindung sinar ultra-violet; kosmetik; lotion kulit kosmetik; Losion pelindung sinar UV; Toner (cairan penyegar wajah) kosmetik; Krim wajah (kosmetik); Semprotan pelembab wajah; Krim pelembab kulit beraroma; gel-gel perawatan kulit; losion susu matahari kosmetik; krim untuk mencegah kerutan wajah; krim untuk memutihkan kulit; penyegar tubuh dengan cara disemprot; pengelupas sel kulit (peel) wajah; krim anti-penuaan untuk wajah; losion dan semprotan untuk rambut; tabir surya tahan air; Losion dan spray untuk tubuh; Penyegar nafas tidak mengandung obat; Krim leher; Lotion jerawat; kosmetik perawatan kulit; Gel kulit untuk penggunaan kosmetik; Sediaan-sediaan perawatan dari sinar matahari non-medis; Serum anti-penuaan untuk keperluan kosmetik; Krim pemutih kulit untuk keperluan kosmetik; Highlighter; Gel pembersih kulit; Pemerah bibir; Sabun kosmetik; Pembersih wajah; losion wajah; sabun

pengelupasan untuk wajah; kamar mandi tanpa obat; pewarna rambut; krim perawatan rambut; Sabun Batang; kondisioner kulit; penyemprot tubuh; Pensil untuk bibir; Malam untuk kulit; Sediaan tata rias wajah; Sediaan kosmetik perawatan bibir; Scrub bibir; gel after-sun [kosmetik]; krim kosmetik untuk perawatan kulit; pewarna lotion untuk rambut; pelembab wajah kosmetik; sediaan kosmetik; kosmetik dekoratif [make-up]; krim foundation; pelembab rambut; masker wajah smoothing; bubuk sabun; lotion tabir surya; balm dan krim setelah bercukur; kosmetik untuk pembersih tubuh; krim wajah; sediaan perawatan kulit anti penuaan; losion pelembab kulit [kosmetik]; minyak rambut; Toner wajah [kosmetik]; mandi busa bayi; lotion bayi [perlengkapan mandi]; deodoran tubuh; krim masker tubuh untuk keperluan kosmetik; semprotan tubuh untuk keperluan kosmetik; sediaan rambut tanpa obat; kapur untuk make-up; kapur untuk penggunaan kosmetik; masker untuk membersihkan wajah; lotion untuk keperluan kosmetik; gel pelembab kulit [kosmetik]; lotion kulit pelembab [kosmetik]; gel mandi; minyak mandi; garam mandi; krim kecantikan; sabun mandi dalam bentuk cair, padat atau gel; susu kecantikan; kosmetik perawatan tubuh dan kecantikan===

210 Nomor Permohonan : DID2024033854 540 Etiket
220 Tanggal Penerimaan : 23/04/2024 15:10:48
320 Prioritas :
730 Nama Pemohon : PT. ZANZIBAR BERKAH ABADI
Alamat Pemohon : Taman Sari Bukit Bandung Blok. I No. 4, RT. 001, RW.
740 Nama Kuasa :
Alamat Kuasa :

philyra
PERFUME

Tipe Merek : Merek Kata
Nama Referensi Label Merek : PHILYRA PERFUME
566 Arti Bahasa : Tidak Ada Terjemahan
591 Uraian Warna : emas dengan latar belakang putih
511 Kelas Barang/Jasa : 3
510 Uraian Barang/Jasa : ===minyak kolonyo; minyak kosmetik; minyak lavender; minyak mawar; minyak melati; parfum cair; stik untuk menyebarkan aroma; Pewangi pakaian; Pewangi badan (kosmetik); wewangian, wewangian dan dupa, selain parfum untuk penggunaan pribadi===

210 Nomor Permohonan : DID2024033841 540 Etiket
220 Tanggal Penerimaan : 23/04/2024 14:53:43
320 Prioritas :
730 Nama Pemohon : Ramzi Fadhil Azhar
Alamat Pemohon : KP. SUKAMANAH RT 01 RW 08
740 Nama Kuasa :
Alamat Kuasa :



Tipe Merek : Merek Kata dan Lukisan
Nama Referensi Label Merek : Harrum Lovely Scents (Harrum + Gambar/Logo)
566 Arti Bahasa : Tidak Ada Terjemahan
591 Uraian Warna : PUTIH
511 Kelas Barang/Jasa : 3
510 Uraian Barang/Jasa : ===parfum===

210 Nomor Permohonan : DID2024033936 540 Etiket
220 Tanggal Penerimaan : 23/04/2024 16:38:51
320 Prioritas :
730 Nama Pemohon : Xygenyx, Inc.
Alamat Pemohon : 2638 Pleasant Hill Road Pleasant Hill CALIFORNIA
740 Nama Kuasa : Prudence Jahja S.H.,LL.M
Alamat Kuasa : Januar Jahja and Partners, Menara Batavia lantai 19, Jalan K.H. Mas Mansyur Kavling 126, Jakarta Pusat

NEW LIFE
SOMADERM

Tipe Merek : Merek Kata dan Lukisan

Nama Referensi Label Merek : NEW U LIFE SOMADERM & Logo
566 Arti Bahasa : NEW U LIFE SOMADERM & Logo = Suatu penamaan.
591 Uraian Warna : Abu-abu, biru, hijau, dan putih.
511 Kelas Barang/Jasa : 3
510 Uraian Barang/Jasa : ===kosmetik dan sediaan pembersih badan yang tidak mengandung obat; pasta gigi tanpa obat; wewangian, minyak esensial; Produk kosmetik dan perawatan kulit; Produk perawatan rambut; produk mandi non-medis; sediaan kosmetik untuk tujuan pelangsingan; krim anti-penuaan untuk keperluan kosmetik; gel tahan usia; lotion tahan usia; sediaan kosmetik anti-penuaan; sediaan kolagen untuk keperluan kosmetik; sediaan phytocosmetic; kosmetik dan sediaan perawatan pribadi; minyak esensial; ekstrak herbal untuk keperluan kosmetik===

210 Nomor Permohonan : DID2024033937 540 Etiket
220 Tanggal Penerimaan : 23/04/2024 16:39:48
320 Prioritas :
730 Nama Pemohon : MOHAMAD JALALUDIN
Alamat Pemohon : Jl. Riung Arum Barat IX No. 146, RT. 005/ RW. 013, Kel.
740 Nama Kuasa :
Alamat Kuasa :



Tipe Merek : Merek Kata dan Lukisan
Nama Referensi Label Merek : ALKHIZZ & LUKISAN
566 Arti Bahasa : ALKHIZZ Merupakan suatu penamaan.
591 Uraian Warna : Hijau dan Jingga
511 Kelas Barang/Jasa : 3
510 Uraian Barang/Jasa : ===deterjen; deterjen pencuci piring; deterjen pencuci piring cair; deterjen untuk keperluan rumah tangga; deterjen pencuci piring dalam bentuk bubuk; deterjen cucian; sabun deterjen; sabun cuci; sabun dan deterjen; detergen untuk menghilangkan jamur===

210 Nomor Permohonan : DID2024033932 540 Etiket
220 Tanggal Penerimaan : 23/04/2024 16:36:02
320 Prioritas :
730 Nama Pemohon : NURDIN ADI PRASETYA
Alamat Pemohon : Kp. Babakan Kidul RT.04 RW.04 Kel. Cigugur Tengah,
740 Nama Kuasa :
Alamat Kuasa :



Tipe Merek : Merek Kata dan Lukisan
Nama Referensi Label Merek : ARDZA
566 Arti Bahasa : Tidak Ada Terjemahan
591 Uraian Warna : HITAM
511 Kelas Barang/Jasa : 3
510 Uraian Barang/Jasa : ===Bedak wajah untuk keperluan kosmetik; Esensi untuk keperluan kosmetik; Krim wajah dan kulit; serum anti-penuaan untuk wajah; Serum anti-penuaan untuk keperluan kosmetik; Toner Pelembab Wajah; krim kosmetik untuk perawatan kulit; krim kulit; krim pemutih kulit wajah; krim wajah dan tubuh; lotion pembersih kulit; pelembab wajah; produk dan sediaan kosmetik perawatan kecantikan; sabun wajah; sediaan kosmetik dan kecantikan; serum wajah===

210 Nomor Permohonan : DID2024033926 540 Etiket
220 Tanggal Penerimaan : 23/04/2024 16:30:35
320 Prioritas :
730 Nama Pemohon : PT. MITRAPAK ERAMANDIRI
Alamat Pemohon : Jl. Jababeka IV Blok C No 4 - 5,
740 Nama Kuasa : Gunawan Bagaskoro S.P.
Alamat Kuasa : Jalan Kumdang II No 11 Tanah Tinggi



Tipe Merek : Merek Kata dan Lukisan
Nama Referensi Label Merek : mitrapak eramandiri + logo
566 Arti Bahasa : Tidak Ada Terjemahan
591 Uraian Warna : Hijau, Biru
511 Kelas Barang/Jasa : 3
510 Uraian Barang/Jasa : ===minyak wangi; minyak rambut; losion rambut; deodoran; krim kulit; krim wajah; losion untuk kulit; kosmetik; bedak untuk wanita dan anak-anak; Sampo; Sabun Mandi===

210 Nomor Permohonan : DID2024033526 540 Etiket
220 Tanggal Penerimaan : 22/04/2024 16:45:39
320 Prioritas :
730 Nama Pemohon : NOVELIA
Alamat Pemohon : Jl. Katamaran Indah 5 No. 23, RT.009/RW.007, Kel.
740 Nama Kuasa : Dra. Devi Yulian, S.H.
Alamat Kuasa : Jalan Pangeran Jayakarta No. 117 Blok. C-4, Jakarta Pusat



Tipe Merek : Merek Kata dan Lukisan
Nama Referensi Label Merek : KINGHAM TECHNOLOGY + LOGO
566 Arti Bahasa : Tidak Ada Terjemahan
591 Uraian Warna : Hitam, merah, putih
511 Kelas Barang/Jasa : 4
510 Uraian Barang/Jasa : ===Aditif bahan bakar non-kimia; aditif non-kimia untuk bahan bakar; aditif non-kimia untuk bahan bakar, pelumas dan gemuk; aditif non-kimia untuk bensin; aditif non-kimia untuk gemuk; aditif non-kimia untuk minyak mesin; aditif non-kimia untuk oli motor; aditif non-kimia untuk pelumas; aditif, non-kimia, untuk bahan bakar motor; bahan bakar; Bahan Bakar Bensin; bahan bakar cair; bahan bakar dengan basis alkohol; bahan bakar gas; bahan bakar gesekan piring; bahan bakar kendaraan; bahan bakar metanol; bahan bakar mineral; bahan bakar motor; bahan bakar solar; bahan bakar untuk kendaraan bermotor; bahan bakar (termasuk minyak sari untuk motor) dan bahan penerangan; bahan bakar dan bahan penerangan; Bahan bakar diesel; Bahan bakar kendaraan, yaitu gasoline dan bahan bakar diesel; bahan bakar lampu; Bahan Bakar Solar HSD (High Speed Diesel); bensin; Bensin RON 90; Bensin RON 92; Biosolar 48 (bahan bakar); Biosolar 51 (bahan bakar); Biosolar 53 (bahan bakar); casting minyak; Gasolin; gemuk industri; gemuk otomotif; Gemuk pelumas; gemuk untuk mesin; minyak bakar; minyak diesel; minyak mesin; minyak otomotif; minyak pelembab; minyak pelumas; Minyak pelumas sebagai minyak hidrolik; Minyak roda gigi terbuka; minyak pelumas untuk kendaraan; minyak pelumas untuk mesin kendaraan bermotor; Minyak solar CN 48; Oli bantalan; oli dan cairan berbasis oli untuk mesin dan transmisi; oli dan pelumas dan oli motor; oli halus untuk motor; oli mesin; oli mesin otomotif; Oli mesin untuk sepeda motor; Oli mobil; oli motor; Oli pelumas; oli pelumas dan gemuk; oli roda gigi; Oli roda gigi sintetis; pelumas; pelumas kendaraan bermotor; pelumas otomotif; pelumas serba guna===

210 Nomor Permohonan : DID2024033923 540 Etiket
220 Tanggal Penerimaan : 23/04/2024 16:22:41
320 Prioritas :
730 Nama Pemohon : PT MEDION FARMA JAYA
Alamat Pemohon : Jl. Babakan Ciparay No 282
740 Nama Kuasa :
Alamat Kuasa :

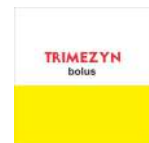

Tipe Merek : Merek Kata
Nama Referensi Label Merek : TRIMEZYN bolus
566 Arti Bahasa : Tidak Ada Terjemahan
591 Uraian Warna : Merah, putih, hitam, kuning
511 Kelas Barang/Jasa : 5
510 Uraian Barang/Jasa : ===antibiotik untuk keperluan dokter hewan; sediaan farmasi untuk hewan; obat-obatan untuk hewan===

210 Nomor Permohonan : DID2024033922 540 Etiket
220 Tanggal Penerimaan : 23/04/2024 16:21:24
320 Prioritas :
730

Nama Pemohon : PT MEDION FARMA JAYA
Alamat Pemohon : Jl. Babakan Ciparay No 282

740 Nama Kuasa :
Alamat Kuasa :



Tipe Merek : Merek Kata
Nama Referensi Label Merek : KANAMIN
566 Arti Bahasa : Tidak Ada Terjemahan
591 Uraian Warna : Hltam dan kuning
511 Kelas Barang/Jasa : 5
510 Uraian Barang/Jasa : ===antibiotik untuk penggunaan kedokteran hewan; sediaan farmasi untuk hewan; obat-obatan untuk hewan===

210 Nomor Permohonan : DID2024033921 540 Etiket
220 Tanggal Penerimaan : 23/04/2024 16:20:13
320 Prioritas :

730 Nama Pemohon : PT MEDION FARMA JAYA
Alamat Pemohon : Jl. Babakan Ciparay No 282

740 Nama Kuasa :
Alamat Kuasa :



Tipe Merek : Merek Kata dan Lukisan
Nama Referensi Label Merek : MEDOXY - LA
566 Arti Bahasa : Tidak Ada Terjemahan
591 Uraian Warna : Biru, merah, kuning, putih
511 Kelas Barang/Jasa : 5
510 Uraian Barang/Jasa : ===antibiotik untuk penggunaan kedokteran hewan; sediaan farmasi untuk hewan; obat-obatan untuk hewan===

210 Nomor Permohonan : DID2024033920 540 Etiket
220 Tanggal Penerimaan : 23/04/2024 16:19:28
320 Prioritas :

730 Nama Pemohon : PT MEDION FARMA JAYA
Alamat Pemohon : Jl Babakan Ciparay No 282

740 Nama Kuasa :
Alamat Kuasa :



Tipe Merek : Merek Kata dan Lukisan
Nama Referensi Label Merek : RESPIRATREK
566 Arti Bahasa : Tidak Ada Terjemahan
591 Uraian Warna : Merah, merah muda, putih, hitam. abu
511 Kelas Barang/Jasa : 5
510 Uraian Barang/Jasa : ===antibiotik untuk penggunaan kedokteran hewan; sediaan farmasi untuk hewan; obat-obatan untuk hewan===

210 Nomor Permohonan : DID2024033919 540 Etiket
220 Tanggal Penerimaan : 23/04/2024 16:18:45
320 Prioritas :

730 Nama Pemohon : PT MEDION FARMA JAYA
Alamat Pemohon : Jl Babakan Ciparay No 282

740 Nama Kuasa :
Alamat Kuasa :



Tipe Merek : Merek Kata dan Lukisan
Nama Referensi Label Merek : TYFURAL

566 Arti Bahasa : Tidak Ada Terjemahan

591 Uraian Warna : Biru, merah, putih

511 Kelas Barang/Jasa : 5

510 Uraian Barang/Jasa : ===antibiotik untuk penggunaan kedokteran hewan; obat-obatan untuk hewan; sediaan farmasi untuk hewan===

210 Nomor Permohonan : DID2024033918 540 Etiket

220 Tanggal Penerimaan : 23/04/2024 16:17:53

320 Prioritas :

730 Nama Pemohon : PT MEDION FARMA JAYA

Alamat Pemohon : Jl. Babakan Ciparay No 282

740 Nama Kuasa :
Alamat Kuasa :



Tipe Merek : Merek Kata dan Lukisan

Nama Referensi Label Merek : TYSINOL

566 Arti Bahasa : Tidak Ada Terjemahan

591 Uraian Warna : coklat dan putih

511 Kelas Barang/Jasa : 5

510 Uraian Barang/Jasa : ===sediaan farmasi untuk hewan; obat-obatan untuk hewan; antibiotik untuk keperluan dokter hewan===

210 Nomor Permohonan : DID2024033917 540 Etiket

220 Tanggal Penerimaan : 23/04/2024 16:16:59

320 Prioritas :

730 Nama Pemohon : PT MEDION FARMA JAYA

Alamat Pemohon : JL. BABAKAN CIPARAY NO. 282, KOTA BANDUNG

740 Nama Kuasa :
Alamat Kuasa :



Tipe Merek : Merek Kata dan Lukisan

Nama Referensi Label Merek : KALSINAT INJ

566 Arti Bahasa : Tidak Ada Terjemahan

591 Uraian Warna : Merah, Pink dan Putih

511 Kelas Barang/Jasa : 5

510 Uraian Barang/Jasa : ===obat-obatan untuk keperluan dokter hewan; obat-obatan, sediaan medis dan kedokteran hewan; sediaan farmasi untuk hewan; obat-obatan untuk hewan===

210 Nomor Permohonan : DID2024033915 540 Etiket

220 Tanggal Penerimaan : 23/04/2024 16:15:07

320 Prioritas :

730 Nama Pemohon : PT MEDION FARMA JAYA

Alamat Pemohon : Jl. Babakan Ciparay No 282

740 Nama Kuasa :
Alamat Kuasa :



Tipe Merek : Merek Lukisan
Nama Referensi Label Merek : TRIWORM
566 Arti Bahasa : Tidak Ada Terjemahan
591 Uraian Warna : Hijau, putih
511 Kelas Barang/Jasa : 5
510 Uraian Barang/Jasa : ===sediaan farmasi untuk hewan; obat-obatan untuk hewan===

210 Nomor Permohonan : DID2024033916 540 Etiket
220 Tanggal Penerimaan : 23/04/2024 16:16:03
320 Prioritas :
730 Nama Pemohon : PT MEDION FARMA JAYA
Alamat Pemohon : JL. BABAKAN CIPARAY NO. 282, KOTA BANDUNG

740 Nama Kuasa :
Alamat Kuasa :



Tipe Merek : Merek Kata dan Lukisan
Nama Referensi Label Merek : EGGSTIMA
566 Arti Bahasa : Tidak Ada Terjemahan
591 Uraian Warna : Coklat, Hijau dan Merah
511 Kelas Barang/Jasa : 5
510 Uraian Barang/Jasa : ===obat-obatan, sediaan medis dan kedokteran hewan; obat-obatan untuk hewan; sediaan farmasi untuk hewan; suplemen vitamin dan mineral untuk hewan peliharaan===

210 Nomor Permohonan : DID2024033914 540 Etiket
220 Tanggal Penerimaan : 23/04/2024 16:14:18
320 Prioritas :
730 Nama Pemohon : PT MEDION FARMA JAYA
Alamat Pemohon : JL. BABAKAN CIPARAY NO. 282, KOTA BANDUNG

740 Nama Kuasa :
Alamat Kuasa :





Tipe Merek : Merek Kata dan Lukisan
Nama Referensi Label Merek : GROW CHICKS
566 Arti Bahasa : Tidak Ada Terjemahan
591 Uraian Warna : Hijau, Merah dan Putih
511 Kelas Barang/Jasa : 5
510 Uraian Barang/Jasa : ===obat-obatan, sediaan medis dan kedokteran hewan; obat-obatan untuk hewan; sediaan farmasi dan kedokteran hewan===

210 Nomor Permohonan : DID2024033913 540 Etiket
220 Tanggal Penerimaan : 23/04/2024 16:13:32
320 Prioritas :
730 Nama Pemohon : PT MEDION FARMA JAYA
Alamat Pemohon : JL. BABAKAN CIPARAY NO. 282, KOTA BANDUNG

740 Nama Kuasa :
Alamat Kuasa :



Tipe Merek : Merek Kata dan Lukisan
Nama Referensi Label Merek : INJEKVIT B-PLEX
566 Arti Bahasa : Tidak Ada Terjemahan
591 Uraian Warna : ORANGE, PUTIH DAN HITAM

511	Kelas Barang/Jasa	: 5	
510	Uraian Barang/Jasa	: ===sediaan farmasi untuk hewan; obat-obatan untuk hewan; obat-obatan, sediaan medis dan kedokteran hewan; vitamin untuk hewan===	
210	Nomor Permohonan	: DID2024033911	540 Etiket
220	Tanggal Penerimaan	: 23/04/2024 16:11:31	
320	Prioritas	:	
730	Nama Pemohon	: PT MEDION FARMA JAYA	
	Alamat Pemohon	: JL. BABAKAN CIPARAY NO. 282, KOTA BANDUNG	
740	Nama Kuasa	:	
	Alamat Kuasa	:	
	Tipe Merek	: Merek Kata dan Lukisan	
	Nama Referensi Label Merek	: RED POWER	
566	Arti Bahasa	: Tidak Ada Terjemahan	
591	Uraian Warna	: MERAH, HITAM DAN COKLAT	
511	Kelas Barang/Jasa	: 5	
510	Uraian Barang/Jasa	: ===obat-obatan, sediaan medis dan kedokteran hewan; obat-obatan untuk hewan; sediaan farmasi untuk hewan; suplemen vitamin dan mineral untuk hewan peliharaan===	
210	Nomor Permohonan	: DID2024033910	540 Etiket
220	Tanggal Penerimaan	: 23/04/2024 16:10:46	
320	Prioritas	:	
730	Nama Pemohon	: PT MEDION FARMA JAYA	
	Alamat Pemohon	: JL. BABAKAN CIPARAY NO. 282, KOTA BANDUNG	
740	Nama Kuasa	:	
	Alamat Kuasa	:	
	Tipe Merek	: Merek Kata dan Lukisan	
	Nama Referensi Label Merek	: VITASEL C	
566	Arti Bahasa	: Tidak Ada Terjemahan	
591	Uraian Warna	: Kuning, Hitam, Putih, Coklat dan Oranye	
511	Kelas Barang/Jasa	: 5	
510	Uraian Barang/Jasa	: ===obat-obatan, sediaan medis dan kedokteran hewan; obat-obatan untuk hewan; sediaan farmasi untuk hewan; suplemen vitamin untuk hewan===	
210	Nomor Permohonan	: DID2024033909	540 Etiket
220	Tanggal Penerimaan	: 23/04/2024 16:09:57	
320	Prioritas	:	
730	Nama Pemohon	: PT MEDION FARMA JAYA	
	Alamat Pemohon	: JL. BABAKAN CIPARAY NO. 282, KOTA BANDUNG	
740	Nama Kuasa	:	
	Alamat Kuasa	:	
	Tipe Merek	: Merek Kata dan Lukisan	
	Nama Referensi Label Merek	: PUYUH MEDI EGG	
566	Arti Bahasa	: Tidak Ada Terjemahan	
591	Uraian Warna	: Oranye, Kuning, Merah dan Hitam	
511	Kelas Barang/Jasa	: 5	
510	Uraian Barang/Jasa	: ===obat-obatan, sediaan medis dan kedokteran hewan; obat-obatan untuk hewan; sediaan farmasi untuk hewan===	

210 Nomor Permohonan : DID2024033908 540 Etiket
220 Tanggal Penerimaan : 23/04/2024 16:09:04
320 Prioritas :
730 Nama Pemohon : PT MEDION FARMA JAYA
Alamat Pemohon : JL. BABAKAN CIPARAY NO. 282, KOTA BANDUNG
740 Nama Kuasa :
Alamat Kuasa :
Tipe Merek : Merek Kata dan Lukisan
Nama Referensi Label Merek : CIL
566 Arti Bahasa : Tidak Ada Terjemahan
591 Uraian Warna : MERAH DAN PUTIH
511 Kelas Barang/Jasa : 5
510 Uraian Barang/Jasa : ===obat-obatan, sediaan medis dan kedokteran hewan; obat-obatan untuk hewan; salep untuk keperluan dokter hewan===



210 Nomor Permohonan : DID2024033907 540 Etiket
220 Tanggal Penerimaan : 23/04/2024 16:08:09
320 Prioritas :
730 Nama Pemohon : PT MEDION FARMA JAYA
Alamat Pemohon : JL. BABAKAN CIPARAY NO. 282, KOTA BANDUNG
740 Nama Kuasa :
Alamat Kuasa :
Tipe Merek : Merek Kata dan Lukisan
Nama Referensi Label Merek : BLOATEX
566 Arti Bahasa : Tidak Ada Terjemahan
591 Uraian Warna : BIRU, MERAH, PUTIH, HITAM DAN COKLAT
511 Kelas Barang/Jasa : 5
510 Uraian Barang/Jasa : ===obat-obatan, sediaan medis dan kedokteran hewan; sediaan farmasi untuk hewan; obat-obatan untuk hewan===



210 Nomor Permohonan : DID2024033899 540 Etiket
220 Tanggal Penerimaan : 23/04/2024 15:58:40
320 Prioritas :
730 Nama Pemohon : PT MEDION FARMA JAYA
Alamat Pemohon : JL. BABAKAN CIPARAY NO. 282, KOTA BANDUNG
740 Nama Kuasa :
Alamat Kuasa :
Tipe Merek : Merek Kata dan Lukisan
Nama Referensi Label Merek : TRANSOLIT NEW
566 Arti Bahasa : Tidak Ada Terjemahan
591 Uraian Warna : MERAH, HITAM, PUTIH DAN ABU-ABU
511 Kelas Barang/Jasa : 5
510 Uraian Barang/Jasa : ===obat-obatan, sediaan medis dan kedokteran hewan; sediaan farmasi untuk hewan; obat-obatan untuk hewan===



210 Nomor Permohonan : DID2024033896 540 Etiket
220 Tanggal Penerimaan : 23/04/2024 15:55:19
320 Prioritas :
730

Nama Pemohon : PT MEDION FARMA JAYA
Alamat Pemohon : Jl Babakan Ciparay No 282

740 Nama Kuasa :
Alamat Kuasa :



Tipe Merek : Merek Kata dan Lukisan
Nama Referensi Label Merek : WORMECTIN PLUS
566 Arti Bahasa : Tidak Ada Terjemahan
591 Uraian Warna : Merah, oranye, putih
511 Kelas Barang/Jasa : 5
510 Uraian Barang/Jasa : ===sediaan farmasi untuk hewan; obat-obatan untuk hewan===

210 Nomor Permohonan : DID2024033895 540 Etiket
220 Tanggal Penerimaan : 23/04/2024 15:54:20
320 Prioritas :

730 Nama Pemohon : PT MEDION FARMA JAYA
Alamat Pemohon : Jl. Babakan Ciparay No 282

740 Nama Kuasa :
Alamat Kuasa :



Tipe Merek : Merek Kata dan Lukisan
Nama Referensi Label Merek : WORMZOL-B
566 Arti Bahasa : Tidak Ada Terjemahan
591 Uraian Warna : Hijau, biru, putih, hitam
511 Kelas Barang/Jasa : 5
510 Uraian Barang/Jasa : ===sediaan farmasi untuk hewan; obat-obatan untuk hewan===

210 Nomor Permohonan : DID2024033887 540 Etiket
220 Tanggal Penerimaan : 23/04/2024 15:45:12
320 Prioritas :

730 Nama Pemohon : PT MEDION FARMA JAYA
Alamat Pemohon : Jl Babakan Ciparay No 282

740 Nama Kuasa :
Alamat Kuasa :



Tipe Merek : Merek Kata dan Lukisan
Nama Referensi Label Merek : GLUCOSEP
566 Arti Bahasa : Tidak Ada Terjemahan
591 Uraian Warna : Kuning, hitam
511 Kelas Barang/Jasa : 5
510 Uraian Barang/Jasa : ===sediaan farmasi untuk hewan; obat-obatan untuk hewan===

210 Nomor Permohonan : DID2024033886 540 Etiket
220 Tanggal Penerimaan : 23/04/2024 15:44:13
320 Prioritas :

730 Nama Pemohon : PT MEDION FARMA JAYA
Alamat Pemohon : Jl. Babakan Ciparay No 282

740 Nama Kuasa :
Alamat Kuasa :

Tipe Merek : Merek Kata dan Lukisan
Nama Referensi Label Merek : TRIMEZYN-B
566 Arti Bahasa : Tidak Ada Terjemahan
591 Uraian Warna : Hijau tua, hijau muda, merah, oranye, kuning
511 Kelas Barang/Jasa : 5
510 Uraian Barang/Jasa : ===sediaan farmasi untuk hewan; obat-obatan untuk hewan===



210 Nomor Permohonan : DID2024033524 540 Etiket
220 Tanggal Penerimaan : 22/04/2024 16:43:49
320 Prioritas :
730 Nama Pemohon : PT Apollo Astra Sehat
Alamat Pemohon : District 8, Treasury Tower Lt. 6 Unit F, Jl. Jenderal

740 Nama Kuasa : Juanitasari Winaga S.Pd.,M.M.,
Alamat Kuasa : Januar Jahja and Partners, Menara Batavia lantai 19, Jalan K.H Mas Mansyur Kavling 126, Jakarta Pusat



Tipe Merek : Merek Kata dan Lukisan
Nama Referensi Label Merek : wholly nutrition & logo
566 Arti Bahasa : wholly nutrition = Suatu penamaan.
591 Uraian Warna : Krem dan hijau.
511 Kelas Barang/Jasa : 5
510 Uraian Barang/Jasa : ===air mineral untuk keperluan medis; minuman obat; Minuman ber-PH tinggi; minuman suplemen gizi; Minuman diet; Minuman kesehatan/berenergi untuk keperluan medis; makanan/minuman suplemen kesehatan; Minuman vitamin dan mineral (untuk medis); Minuman suplemen berbahan baku herbal; campuran minuman suplemen diet rasa buah===

210 Nomor Permohonan : DID2024033875 540 Etiket
220 Tanggal Penerimaan : 23/04/2024 15:32:52
320 Prioritas :
730 Nama Pemohon : PT SEHAT SUKSES BERKARYA
Alamat Pemohon : CBD Pluit EGH C-08E Jl. Pluit Selatan Raya, RT. 23

740 Nama Kuasa : Agus Suprijono S.Kom
Alamat Kuasa : Jalan Pondok Mas V no 69, Taman Pondok Mas Indah, Kota Cimahi



Tipe Merek : Merek Kata dan Lukisan
Nama Referensi Label Merek : SleepFit
566 Arti Bahasa : Tidak Ada Terjemahan
591 Uraian Warna : Hijau, Kuning, Putih
511 Kelas Barang/Jasa : 5
510 Uraian Barang/Jasa : ===koyo-koyo/tempelan-tempelan yang mengandung obat; permen yang mengandung obat===

210 Nomor Permohonan : DID2024033676 540 Etiket
220 Tanggal Penerimaan : 22/04/2024 23:45:30
320 Prioritas :
730 Nama Pemohon : PT. MOMEN GLOBAL INTERNASIONAL
Alamat Pemohon : Jl. Kenjeran B-33 No. 300, Gading, Tambaksari, Kota

740 Nama Kuasa : Ichwan Anggawirya S.Sn., S.H., M.H.
Alamat Kuasa : Equity Tower Lt.49 Jend. Sudirman Kav 52-53



Tipe Merek : Merek Kata dan Lukisan
Nama Referensi Label Merek : MOMENT NMN
566 Arti Bahasa : Tidak Ada Terjemahan
591 Uraian Warna : Ungu
511 Kelas Barang/Jasa : 5
510 Uraian Barang/Jasa : ===Suplement; Suplemen makanan untuk keperluan medis; Minuman untuk keperluan medis===

210 Nomor Permohonan : DID2024033658 540 Etiket
220 Tanggal Penerimaan : 22/04/2024 21:30:36
320 Prioritas :
730 Nama Pemohon : Viora Natalica
Alamat Pemohon : Jl Pademangan II GG 17/45,

740 Nama Kuasa :
Alamat Kuasa :



Tipe Merek : Merek Kata dan Lukisan
Nama Referensi Label Merek : vair
566 Arti Bahasa : Tidak Ada Terjemahan
591 Uraian Warna : Merah muda, hitam, abu tua
511 Kelas Barang/Jasa : 5
510 Uraian Barang/Jasa : ===sediaan pertumbuhan rambut obat; Sediaan-sediaan farmasi untuk meningkatkan pertumbuhan rambut; lotion rambut mengandung obat; stimulan pertumbuhan rambut untuk keperluan medis; Sediaan farmasi untuk perawatan rambut; sediaan untuk menghancurkan kutu di rambut; sediaan perawatan rambut mengandung obat; stimulan pertumbuhan rambut; sediaan obat untuk merangsang pertumbuhan rambut; Sampo rambut mengandung obat; shampo pertumbuhan rambut; sediaan farmasi untuk digunakan pada kulit kepala kuku rambut dan kulit===

210 Nomor Permohonan : DID2024033712 540 Etiket
220 Tanggal Penerimaan : 23/04/2024 11:02:14
320 Prioritas :
730 Nama Pemohon : PT SINERGI CHEM INDONESIA
Alamat Pemohon : VOffice, Centennial Tower Level 29,

740 Nama Kuasa :
Alamat Kuasa :

Sin-Complete

Tipe Merek : Merek Kata dan Lukisan
Nama Referensi Label Merek : Sin-Complete
566 Arti Bahasa : dibaca: sin komplit
591 Uraian Warna : hitam dan putih
511 Kelas Barang/Jasa : 5
510 Uraian Barang/Jasa : ===pestisida===

210 Nomor Permohonan : DID2024033709 540 Etiket
220 Tanggal Penerimaan : 23/04/2024 10:56:56
320 Prioritas :
730 Nama Pemohon : PT SINERGI CHEM INDONESIA
Alamat Pemohon : VOffice, Centennial Tower Level 29,

740 Nama Kuasa :
Alamat Kuasa :

SINVENTO

Tipe Merek : Merek Kata dan Lukisan
Nama Referensi Label Merek : SINVENTO
566 Arti Bahasa : Tidak Ada Terjemahan
591 Uraian Warna : hitam dan putih
511 Kelas Barang/Jasa : 5
510 Uraian Barang/Jasa : ===pestisida===

210 Nomor Permohonan : DID2024033523 540 Etiket
220 Tanggal Penerimaan : 22/04/2024 16:43:07
320 Prioritas :
730 Nama Pemohon : NOVELIA
Alamat Pemohon : Jl. Katamaran Indah 5 No. 23, RT.009/RW.007, Kel.

740 Nama Kuasa : Dra. Devi Yulian, S.H.
Alamat Kuasa : Jalan Pangeran Jayakarta No. 117 Blok. C-4, Jakarta Pusat



Tipe Merek : Merek Kata dan Lukisan
Nama Referensi Label Merek : KINGHAM TECHNOLOGY + LOGO

566 Arti Bahasa : Tidak Ada Terjemahan
591 Uraian Warna : Hitam, merah, putih
511 Kelas Barang/Jasa : 7
510 Uraian Barang/Jasa : ===filter udara untuk mesin mobil; bantalan rol; Cdi; Coil CDI; Con Rod Assy; Cop busi; dinamo; filter oli; Pelatuk Klep; puli dinamo untuk kendaraan; radiator [pendinginan] untuk motor dan mesin; silinder untuk motor; Steng seher (conrod); Alat pengisi angin nitrogen ban mobil dan motor; aparat knalpot untuk kendaraan air; bantalan bola; batang penggerak untuk mesin (motor) dan mesin (engine); blok mesin otomotif; Camshaft untuk mesin kendaraan; Cincin bola untuk bantalan; Cincin peluru untuk bantalan (ballring for bearing); cincin piston; dinamo sepeda; Dinamo stater ; filter (suku cadang mesin atau motor); filter bahan bakar; filter oli untuk motor dan mesin; filter untuk motor dan mesin; Fuel Injektor (pengatur supply bahan bakar); Gear Kick Starter; Gear Main Shaft; Gear Oli Pomp; Gear Pinion; injeksi bahan bakar; injektor; injektor bahan bakar pneumatik untuk motor; karburator; kepala silinder untuk mesin; Kipas untuk motor dan mesin; Klep kendaraan; knalpot untuk motor dan mesin; kompresor udara untuk kendaraan; kopling transmisi listrik untuk kendaraan air; Mesin poles mobil motor; motor starter untuk kendaraan darat; Pen Piston; Pin piston; pipa knalpot otomotif; pipa knalpot untuk mesin kendaraan darat; piston (bagian dari mesin atau motor); piston untuk kompresor; piston untuk mesin kendaraan; piston untuk mesin kendaraan darat; piston untuk silinder; pompa bahan bakar untuk mesin kendaraan darat; pompa minyak untuk mesin kendaraan darat; pompa oli motor (untuk kendaraan bermotor); rantai roller menjadi bagian dari mesin; ring piston; sikat menjadi bagian dari motor, generator dan dinamo; silinder mesin untuk kendaraan; silinder untuk motor dan mesin; Skep Karburator; starter untuk motor dan mesin; Stator Assy; tali kipas untuk motor dan mesin; timing belt untuk mesin kendaraan darat; Timing gear; tutup busi; alat las hot plate listrik; alat las laser; alat las listrik; alat pemotong (termasuk pisau mekanis); alat pemotong kayu; alat pemotong untuk pengerjaan ujung yang tajam; Alat penggali (mesin); alat potong pada mesin bubut; alat potong untuk digunakan dengan Mesin Perkakas; alat solder; alat solder dioperasikan dengan gas; alat-alat listrik yang dioperasikan dijual di pra-diisi tas perkakas; alat-alat yang memancarkan panas untuk menyolder; bangu gergaji [bagian dari mesin]; besi bor (bagian mesin); bit pengebor terbuat dari karbid untuk membuat lubang; bor angin; bor batang standar [mesin]; Bor batu [mesin]; Bor genggam, listrik; bor listrik; Bor listrik tanpa kabel; bor listrik yang dapat dibawa -bawa (tidak termasuk bor untuk batu bara); bor mesin mengasah; bor palu; bor pneumatik, bisa digenggam; Bor tangan listrik; bor tangan listrik tanpa kabel; bor untuk penambangan; daun gergaji bundar (bagian mesin); dongkrak pneumatis; elektroda untuk mesin las; gergaji [mesin]; gergaji bundar; gergaji bundar listrik; gergaji bundar untuk pengerjaan kayu; gergaji listrik; gergaji listrik reciprocating; gergaji motor-driven; gergaji pita; gergaji rantai; gergaji rantai, listrik; gergaji ubin [alat-alat listrik]; Gunting listrik; gunting pneumatik; harrows; jig-gergaji [alat-alat listrik]; jig-gergaji [mesin]; katrol *; katrol [bagian mesin]; katrol blok, listrik; katrol menjadi bagian dari mesin; Kepala bor (bagian mesin); kepala pengeboran [bagian mesin]; kerekan pneumatik; kompresor bolak-balik; kunci pas elektrik; Kunci pas pembuka baut; kunci pas power-driven; Kunci pas yang digerakkan oleh tenaga; lampu solder; listrik las busur mesin; mata bor (bagian dari mesin); Mata bor amplas bagian dari mesin; Mata bor batu; mata bor karbid untuk membuat lubang; mata bor logam dan mata bor non-logam serta alat pemotong mata bor; mata gergaji [bagian-bagian mesin]; mata gergaji bundar (komponen-komponen mesin); Mata gergaji bundar bagian dari mesin; mata gergaji bundar menjadi bagian dari mesin; mata gergaji bundar PCD; mata pisau; mata widia digunakan dengan Mesin Perkakas; meja gergaji; memiringkan palu; mesin bor; mesin bor [mesin]; mesin bor kayu; mesin bor logam; mesin bor sumur; Mesin bor untuk buka baut dan melubangi tembok, besi, kayu; mesin Bor untuk pengerjaan logam; mesin bubut kayu; mesin bubut untuk pengerjaan logam; Mesin Circular Gergaji; Mesin cut off potong besi; mesin die-cutting; mesin die-cutting dan sadap; mesin diesel untuk mesin; mesin die-stamping; mesin gergaji bundar; mesin gergaji kayu; Mesin gergaji pemotong pipa; mesin gergaji pita; mesin gerinda putar; Mesin hammer drill bor bobok beton; mesin kayu listrik gergaji; mesin las gas; mesin las Inverter; Mesin las laser; Mesin las robotik; mesin las, dioperasikan dengan gas; mesin las, listrik; Mesin mitter saw gegaji aluminium; Mesin Pantek Paku; mesin pembungkus; mesin pemoles bagian sudut; mesin pemotong dan penuai; mesin pemotong kunci; mesin

pengaduk semen [mesin]; Mesin pengasah pisau; mesin pengebor; mesin pengeboran untuk pengerjaan logam; mesin penghancur [mesin] untuk keperluan industri; Mesin pengukir; mesin pertukangan; mesin potong, listrik; mesin solder autogenous; Mesin table saw gergaji kayu; mesin untuk pembuatan pengikat atau pengunci; obeng listrik tanpa kabel; obeng, listrik; obeng, pneumatik; obor las; obor las, dioperasikan dengan gas; obor las, listrik; obor pemotongan, dioperasikan dengan gas; pabrik penggergajian; Packing kuningan (mesin); palu bor listrik yang dioperasikan; palu hidrolik; palu latihan perkusi; palu listrik; palu pembongkaran; palu pneumatik; palu putar, listrik; Palu yang dioperasikan dengan listrik; pemburu [Mesin Perkakas]; Pen struk (mesin); penajam gunting, listrik; penajam pisau, listrik; pengasah (bagian-bagian mesin); pengeboran mesin dan bagian untuk itu; penghancur kertas untuk keperluan industri; Peralatan las laser; peralatan penyolderan listrik; peralatan solder, listrik; perkakas bor listrik untuk rumah tangga; perkakas pengangkutan [pertambangan]; pipa tiup penyolderan, dioperasikan dengan gas; pisau [bagian mesin]; Pisau potong listrik; pisau untuk gergaji bundar; pisau untuk gergaji listrik; pisau untuk mesin memotong; pisau untuk pengolahan makanan listrik; pisau, listrik; pompa ulir; pompa vakum bolak-balik; pot-pot solder; Raiser shock (mesin); rak dan pinion jack; rammers [mesin]; Rantai untuk gergaji rantai; reamers [bagian mesin]; rig pengeboran; robot laser pemotong; robot pengelasan laser; router [Mesin Perkakas]; sekop, mekanis; sekrup konveyor; senjata-senjata penyolderan; solder besi, dioperasikan dengan gas; solder besi, listrik; Solder-solder besi listrik; stasiun-stasiun penyolderan; tang hidrolik (bagian dari mesin Membangun); toolholder untuk mesin pengerjaan logam [bagian-bagian mesin]; pompa oli untuk mesin mobil; Pompa oli untuk digunakan di motor ; Pompa oli untuk digunakan di mesin; saringan udara kendaraan; saringan udara.===

210 Nomor Permohonan : DID2024033537 540 Etiket
 220 Tanggal Penerimaan : 22/04/2024 16:57:24
 320 Prioritas :
 730 Nama Pemohon : SUHANDY
 Alamat Pemohon : Jl. Katamaran Indah 5/23, RT.007/RW.009, Kel. Kapuk
 740 Nama Kuasa : Dra. Devi Yulian, S.H.
 Alamat Kuasa : Jalan Pangeran Jayakarta No. 117 Blok. C-4, Jakarta Pusat



Tipe Merek : Merek Kata dan Lukisan
 Nama Referensi Label Merek : FUKUKAWA + KARAKTER HURUF NON LATIN + LOGO
 566 Arti Bahasa : Tidak Ada Terjemahan
 591 Uraian Warna : Putih, biru, kuning, hitam
 511 Kelas Barang/Jasa : 8
 510 Uraian Barang/Jasa : ===alat cukur; ALAT LAS MANUAL; Alat pemotong (pisau); Alat pengebor; alat pengikis cat [perkakas tangan]; Alat pengupas kabel [perkakas tangan]; alat potong berputar [perkakas tangan]; Alat potong besi; alat Scraping [alat-alat tangan]; alat untuk memadamkan tanah [perkakas tangan]; Alat-alat pengasah; Baja pengasah, kikir; Batang pemotong [perkakas tangan]; Batu asah; Batu asah sabit; Batu gerinda; bilah gergaji besi; Bit berlubang [bagian dari perkakas tangan]; blok tuas tangan; bor (peralatan tangan); Bor tangan, dioperasikan dengan tangan; bor tangan bukan listrik untuk kayu; bor tangan tidak termasuk bor listrik; bor untuk mengukir; busur gergaji; cangkul [perkakas tangan]; celurit; cincin sabit; dongkrak manual; garu [perkakas tangan]; gergaji [perkakas tangan]; gergaji besi; Gergaji besi, dioperasikan dengan tangan; gergaji kayu (alat tangan); gergaji logam-pemotongan; gergaji pit; gergaji potong; Gergaji ukir; gergaji untuk memotong cabang; gerinda tangan (disk grind); gunting kebun; gunting kutikula; gunting unggas; gunting untuk anak-anak; gunting untuk memotong rambut; gunting, tangan dioperasikan; Gurdi sekrup tipis (perkakas tangan); GURDI TANGAN (GEREK) TUKANG KAYU; hawks [perkakas tangan]; hoop pemotong [alat-alat tangan]; jig-gergaji, dioperasikan oleh tangan; kampak; Kapak; Kapak kecil; Kapak untuk membuat lubang; Kepala bor; KETAM; ketam linggis (alat tangan); kotak kunci pas; Kotak tempat alat-alat cukur; kulir tukang batu; Kunci Inggris; Kunci inggris ulir [perkakas tangan]; Kunci kepala bor (manual); kunci L; Kunci mur [alat tangan]; Kunci pas [perkakas tangan]; kunci pas adjustable; kunci pas busi; kunci pas filter oli; kunci pas mur; kunci pas ratchet [perkakas tangan]; kunci pas sekrup; kunci pas soket [perkakas tangan]; kunci pas yang dapat disesuaikan dan kunci pas tetap; kunci pas, tangan dioperasikan; Kunci Ring; kunci roda; kunci tabung; Kunci Y; Linggis; Martil; MATA BOR; Mata bor (bagian dari alat tangan); Mata bor kaca; Mata cutting besi; Mata cutting diamond; Mata gergaji [bagian dari alat tangan]; mata gergaji bundar PCD (peralatan tangan); Mata gerinda diamond; mata obeng; Mata pahat berbentuk persegi; mata pisau; menangani sabit; mengasah roda untuk pisau dan pisau; obeng mur (alat tangan); obeng, non-listrik; Pacul; pahat; pahat pemahat; Pahat Pengukir; Pal (perkakas tangan); palu; palu [instrumen tangan]; palu [perkakas tangan]; palu batu; Palu besi; Palu bumping [perkakas tangan]; palu cakar; Palu dari kuningan [perkakas tangan]; palu dari tembaga; palu darurat; palu melarikan diri darurat; Palu pemahat; Palu pengeling (alat tangan); palu tukang batu; Pegangan gergaji; pegangan sabit logam; pemangkas pohon; pemangkasan gergaji [alat-alat tangan]; pemangkasan pisau; pencabut paku [perkakas tangan]; pengamplasan bantalan untuk sanders tangan dioperasikan; pengamplasan blok [alat-alat tangan]; pengamplasan spons [alat-alat tangan]; Pengasah palu; Perkakas ketam (perkakas tangan); Perkakas pengeling, dioperasikan tangan; Perkakas pengosok [alat tangan]; Perkakas tangan dioperasikan dengan tangan; pisau*; pisau cukur; PISAU KETAM; Pisau kikir (alat tangan); pisau lipat; Pisau penyisik; pisau scoring untuk lembaran veneer; pisau untuk gergaji tangan; roda asah (alat tangan); sabit; sabit menangani, bukan dari logam; sekop [perkakas tangan]; sekop menjadi alat-alat tangan; sekop perapian; sekop salju; SENDOK SEMEN; SILET; Sisir besar [perkakas tangan]; SISIR BESI; slicers, tangan dioperasikan; soket kunci pas; Tang; tang crimping; Tang kuku; Tang pencapit; tang pengaturan; Tang potong; tang untuk memotong/ mengupas kabel listrik; Tuas pengungkit; Dongkrak dioperasikan dengan tangan; Dongkrak angin yang digerakkan dengan tangan; Kunci baut keran===

210 Nomor Permohonan : DID2024033847 540 Etiket
 220 Tanggal Penerimaan : 23/04/2024 15:01:49
 320 Prioritas :

730 Nama Pemohon : Wenzhou LAICHY Electric Appliance Co., Ltd.
Alamat Pemohon : Room 301 of Building 1 and Room 302 of Building 2,
740 Nama Kuasa : Emirsyah Dinar
Alamat Kuasa : Gedung Graha Pratama Lantai 15 Jalan MT. Haryono Kavling 15



Tipe Merek : Merek Kata dan Lukisan
Nama Referensi Label Merek : LAC LAICHY
566 Arti Bahasa : Tidak Ada Terjemahan
591 Uraian Warna : Hitam, putih
511 Kelas Barang/Jasa : 8
510 Uraian Barang/Jasa : ===Jepitan untuk pengeriting rambut; Perangkat perawatan kuku kaki; Alat cukur listrik; Pisau cukur, listrik atau non-listrik; alat untuk menghilangkan bulu, listrik dan non-listrik; gunting rambut untuk penggunaan pribadi, listrik dan non-listrik; kikir kuku, listrik; alat tangan untuk keriting rambut; gunting kuku, listrik atau non-listrik; Perangkat untuk perawatan tangan dan kuku, listrik; braiders rambut, listrik; pengeriting bulu mata; setrika pelurus rambut listrik; gunting rambut untuk hewan [instrumen tangan]; Perangkat untuk perawatan tangan dan kuku; Tang pemotong kulit kuku; Pengeriting rambut; Perkakas tangan dioperasikan dengan tangan; Pemoles kuku, listrik atau non-listrik; tindik telinga aparat===

210 Nomor Permohonan : DID2024033697 540 Etiket
220 Tanggal Penerimaan : 23/04/2024 09:47:11
320 Prioritas :
730 Nama Pemohon : PT. IPTEC DIGITAL SOLUTION
Alamat Pemohon : Menara Bidakara 2. Annex Building (Bina Sentra) Lantai

740 Nama Kuasa :
Alamat Kuasa :



Tipe Merek : Merek Kata
Nama Referensi Label Merek : IPTEC
566 Arti Bahasa : TEKNOLOGI KUAT MILIK INDONESIA
591 Uraian Warna : KUNING DAN BIRU
511 Kelas Barang/Jasa : 9
510 Uraian Barang/Jasa : ===Aplikasi perangkat lunak komputer yang dapat diunduh untuk evaluasi konten pihak ketiga; perangkat lunak komputer untuk menganalisa informasi mengenai pemakaian dan kinerja dunia virtual dan konten audio visual; Piranti lunak untuk mengirim dan menerima pesan-pesan elektronik, grafik, gambar, konten audio dan audio visual melalui jaringan komunikasi global; perangkat komunikasi nirkabel untuk mengirimkan suara, data, gambar, audio, video dan konten multimedia; konten media yang dapat diunduh; perangkat lunak komputer untuk pengiriman konten nirkabel; perangkat lunak yang menggunakan kecerdasan buatan dan teknik kecerdasan buatan untuk menghasilkan konten; konten media; Konten audio, video, dan multimedia yang direkam sebelumnya; perangkat lunak untuk streaming konten hiburan multimedia; Perangkat lunak yang dapat diunduh untuk membuat mengedit mengunggah mengunduh mengakses melihat memposting menampilkan penandaan blog streaming tautan anotasi menunjukkan sentimen tentang mengomentari berinteraksi menyematkan dan berbagi atau menyediakan media elektronik gambar video audio audio visual konten data dan informasi melalui internet dan jaringan komunikasi; DVD konten musik yang telah direkam sebelumnya; perangkat lunak aplikasi komputer untuk streaming konten media audio-visual melalui internet; perangkat lunak yang menggunakan kecerdasan buatan untuk menghasilkan konten; konten media digital yang dapat diunduh berupa audio musik; Perangkat lunak untuk mencari, mengatur dan merekomendasikan konten multimedia; perangkat lunak komputer yang dapat diunduh untuk mentransmisikan/menyiarkan konten audio/video/multimedia; Perangkat lunak komputer untuk pemrograman video game yang memungkinkan pengguna untuk membuat memodifikasi mengunggah mengunduh membagikan pratinjau dan menerbitkan konten video game interaktif yang dibuat pengguna musik dan file media lainnya; perangkat lunak realitas maya yang dapat diunduh yang menampilkan konten hiburan; Perangkat lunak komputer untuk data konten nirkabel dan pengiriman informasi; Perangkat lunak yang dapat diunduh untuk mengakses pemantauan pencarian menampilkan bacaan merekomendasikan berbagi pengorganisasian dan membuat anotasi berita olahraga komentar cuaca dan konten informasi lainnya dari majalah blog dan situs web serta data teks lainnya grafik gambar audio video dan konten multimedia; konten digital yang dapat diunduh berupa audio musik; perangkat lunak augmented reality untuk pelacakan objek, kontrol gerakan dan visualisasi konten; DVD dan media pra-rekaman digital yang menampilkan konten hiburan; perangkat lunak komputer yang dapat diunduh untuk streaming dan mengirimkan dan mendistribusikan serta mentransmisikan dan berbagi serta menyimpan dan mengumpulkan dan mengambil dan mengatur serta membuat dan merekam serta memproduksi dan menerbitkan serta mengatur dan mengedit konten audio dan video serta multimedia; perangkat lunak pengoperasian konten metaverse; Konten terekam; perangkat lunak untuk memodifikasi dan memungkinkan/mengaktifkan transmisi gambar, audio, konten dan data audio visual dan video; Perangkat lunak yang dapat diunduh dalam bentuk aplikasi seluler untuk layanan telekomunikasi untuk menyediakan transmisi data suara video dan konten media melalui internet dan web di seluruh dunia untuk komputer atau perangkat elektronik konsumen portabel lainnya; perangkat lunak untuk streaming konten media audio-visual melalui jaringan komputer global dan ke perangkat elektronik seluler dan digital; Perangkat komunikasi nirkabel untuk transmisi suara, data, gambar, audio, video, dan

konten multimedia; Perangkat lunak untuk streaming audio visual dan konten multimedia melalui internet dan jaringan komunikasi global; perangkat lunak untuk konten nirkabel, pengiriman data dan informasi; perangkat lunak realitas tertambah (augmented reality) yang dapat diunduh yang menampilkan konten hiburan; e-book yang menampilkan konten hiburan, direkam di media komputer; perangkat lunak komputer untuk mengumpulkan informasi mengenai pemakaian dan kinerja dunia virtual dan konten audio visual; perangkat lunak komputer yang dapat diunduh untuk menyediakan konten musik dan audio berdasarkan algoritma; perangkat lunak realitas virtual untuk pelacakan objek, kontrol gerakan dan visualisasi konten; Perangkat lunak komputer yang dapat diunduh untuk melihat dan berinteraksi dengan umpan gambar audio audio visual dan konten video serta teks dan data terkait; perangkat lunak yang memungkinkan pengguna untuk membuat konten buatan-pengguna; Perangkat lunak yang dapat diunduh untuk menyediakan kompilasi data dan aktivitas secara berkala dan dipersonalisasi terkait penggunaan konten audio dan video; Perangkat lunak untuk streaming konten audio visual dan multimedia ke perangkat elektronik digital seluler; Aplikasi perangkat lunak komputer untuk streaming konten media melalui internet; konten media digital yang dapat diunduh berupa cerita visual; konten media digital yang dapat diunduh berupa foto; perangkat lunak aplikasi komputer yang dapat diunduh untuk pemrograman permainan video yang memungkinkan pengguna untuk membuat mengubah mengunggah mengunduh berbagi mempratinjau dan menerbitkan konten permainan video interaktif buatan pengguna musik dan file media lainnya; film, gambar bergerak, dan film (movies) yang menampilkan konten hiburan; perangkat lunak komputer untuk mengembangkan situs web dan konten audio visual; perangkat lunak untuk memproses mentransmisikan dan menampilkan data teks gambar konten audio visual dan konten multimedia lainnya; Aplikasi mobile yang dapat diunduh yang menampilkan peranti lunak untuk menulis pesan, berbagi video gambar, konten multimedia; perangkat lunak multimedia yang direkam dalam CD-ROM yang menampilkan konten hiburan; perangkat lunak yang menggunakan kecerdasan buatan untuk membuat aplikasi web sinkronisasi data penyimpanan data pengarsipan dan backup manajemen database virtualisasi jaringan kolaborasi akses jarak jauh dukungan jarak jauh komputasi awan berbagi data visualisasi data pemrosesan data analisa data keamanan data akses administrasi dan manajemen aplikasi komputer dan perangkat keras komputer distribusi aplikasi komputer dan untuk transmisi suara data gambar audio video dan informasi dan untuk manajemen konten manajemen proyek online pemasaran digital prediktif konferensi online rapat demonstrasi tur presentasi dan diskusi interaktif; perangkat lunak yang memungkinkan kolaborasi manusia dengan kecerdasan buatan untuk menghasilkan konten; perangkat lunak komputer yang dapat diunduh untuk menyediakan kompilasi data dan aktivitas yang dipersonalisasi secara berkala berdasarkan algoritme yang terkait dengan penggunaan konten musik dan audio; perangkat lunak komputer yang dapat diunduh untuk pemrograman permainan video yang memungkinkan pengguna untuk membuat memodifikasi mengunggah mengunduh berbagi mempratinjau dan menerbitkan konten permainan video interaktif buatan pengguna musik dan file media lainnya; program komputer untuk mencari konten dari jauh di komputer dan jaringan komputer; file audio file gambar file video file musik dan konten multimedia yang dapat diunduh; Perangkat lunak komputer untuk memodifikasi audio, video, dan konten audio-visual; perangkat lunak komputer yang dapat diunduh untuk streaming video dari sesi konten media digital; perangkat lunak untuk kode berbahaya dan penyaringan konten; perangkat lunak komputer yang dapat diunduh untuk penyiaran dan streaming sesi konten media digital===

210 Nomor Permohonan : DID2024033666 540 Etiket
 220 Tanggal Penerimaan : 22/04/2024 21:51:28
 320 Prioritas :
 730 Nama Pemohon : JAKSON
 Alamat Pemohon : Apartemen Teluk Intan Tower Topaz Lt. 10 KK, Kel.
 740 Nama Kuasa : Ichwan Anggawirya S.Sn., S.H., M.H.
 Alamat Kuasa : Equity Tower Lt.49 Jend. Sudirman Kav 52-53



Tipe Merek : Merek Kata dan Lukisan
 Nama Referensi Label Merek : HIFFIER + LOGO
 566 Arti Bahasa : Tidak Ada Terjemahan
 591 Uraian Warna : Biru, Putih, Abu-abu
 511 Kelas Barang/Jasa : 9
 510 Uraian Barang/Jasa : ===Pengeras suara; speaker; Pengeras suara audio (audio speakers) untuk home theaters; peralatan elektronik yaitu headphone dan speaker; Perangkat speaker atau audio; perlengkapan speaker; Profesional speaker sistem; prosesor sinyal untuk speaker; sistem loudspeaker; sistem speaker yang terdiri dari pengeras suara dan kabinet untuk digunakan dengan pengeras suara; Speaker [peralatan audio]; Speaker aktif dan pasif; speaker amplifier; speaker audio nirkabel; speaker getaran portabel; speaker untuk komputer; speaker untuk pemutar media portabel; speaker yang dapat dipakai; stand audio speaker; stand loudspeaker; tempat speaker audio; Tiang speaker; loudspeakers; earphone; earphone dalam telinga; earphone konduksi tulang; Earphone nirkabel; earphone pribadi untuk digunakan dengan sistem transmisi suara; Headphone nirkabel; headphone musik; headphone; headphone peredam bising; headphone stereo; kabinet untuk speaker; kombinasi headphone-mikrophone; Unit-unit pengeras suara (Speakers)===

210 Nomor Permohonan : DID2024033665 540 Etiket
 220 Tanggal Penerimaan : 22/04/2024 21:50:44
 320 Prioritas :
 730 Nama Pemohon : BEATA SRI NINGSIH
 Alamat Pemohon : Apartemen Teluk Intan Tower Topaz Lt. 10 KK, Kel.

740 Nama Kuasa : Ichwan Anggawirya S.Sn., S.H., M.H.
Alamat Kuasa : Equity Tower Lt.49 Jend. Sudirman Kav 52-53



Tipe Merek : Merek Kata dan Lukisan
Nama Referensi Label Merek : HIFITECH + LOGO
566 Arti Bahasa : Tidak Ada Terjemahan
591 Uraian Warna : Biru, Putih
511 Kelas Barang/Jasa : 9
510 Uraian Barang/Jasa : ===Pengeras suara; speaker; earphone; earphone dalam telinga; earphone konduksi tulang; Earphone nirkabel; earphone pribadi untuk digunakan dengan sistem transmisi suara; headphone; headphone musik; headphone nirkabel; headphone peredam bising; headphone stereo; kabinet untuk speaker; kombinasi headphone-mikrophone; loudspeakers; Pengeras suara audio (audio speakers) untuk home theaters; peralatan elektronik yaitu headphone dan speaker; Perangkat speaker atau audio; perlengkapan speaker; Profesional speaker sistem; prosesor sinyal untuk speaker; sistem loudspeaker; sistem speaker yang terdiri dari pengeras suara dan kabinet untuk digunakan dengan pengeras suara; Speaker [peralatan audio]; Speaker aktif dan pasif; speaker amplifier; speaker audio nirkabel; speaker getaran portabel; speaker untuk komputer; speaker untuk pemutar media portabel; speaker yang dapat dipakai; stand audio speaker; stand loudspeaker; tempat speaker audio; Tiang speaker; Unit-unit pengeras suara (Speakers)===

210 Nomor Permohonan : DID2024033877 540 Etiket

220 Tanggal Penerimaan : 23/04/2024 15:35:42

320 Prioritas :

730 Nama Pemohon : PT Telekomunikasi Selular (TELKOMSEL)

Alamat Pemohon : Gedung Telkom Landmark Tower,

740 Nama Kuasa : Fahmi Assegaf S.H.,M.H.

Alamat Kuasa : Pacific Patent Multiglobal DIPO Business Center Lt. 11, Jalan Jend. Gatot Subroto Kav. 51-52, Jakarta Pusat- 10260 Indonesia



Tipe Merek : Merek Kata dan Lukisan

Nama Referensi Label Merek : Telkomsel Lite

566 Arti Bahasa : Telkomsel merupakan bagian dari nama pemohon

591 Uraian Warna : Merah muda dan putih

511 Kelas Barang/Jasa : 9

510 Uraian Barang/Jasa : ===perangkat lunak kecerdasan buatan; robot humanoid kecerdasan buatan; perangkat lunak untuk memfasilitasi interaksi dan komunikasi antara manusia dan platform AI (kecerdasan buatan); robot humanoid dengan kecerdasan buatan; Perangkat lunak interaktif yang mendasarkan pada kecerdasan buatan; program komputer yang menggabungkan fungsi kecerdasan artifisial; aplikasi-aplikasi seluler yang dapat diunduh menggunakan artificial intelligence untuk otomatisasi bisnis.; Perangkat lunak untuk merekomendasikan barang-barang/jasa-jasa dan pesanan belanjaan (purchase orders) berdasarkan kecerdasan buatan; perangkat dan peralatan telekomunikasi; perangkat lunak komputer chatbot untuk mensimulasikan percakapan; Platform-platform pesan menggunakan program komputer chatbot (perangkat lunak); Chat dan email application (software); Perangkat lunak komputer untuk chatting internet; chatbot [perangkat lunak yang dapat diunduh untuk mensimulasikan percakapan]; perangkat lunak komputer chatbot yang dapat diunduh untuk mensimulasikan percakapan; perangkat keras jaringan komputer dan telekomunikasi; perangkat lunak komputer untuk mengakses broadband, nirkabel dan jaringan telekomunikasi lainnya; perangkat lunak komunikasi untuk bertukar suara, data, video dan grafik secara elektronik yang dapat diakses melalui komputer, alat bergerak (mobile), alat nirkabel, dan jaringan telekomunikasi; peralatan nirkabel broadband, yaitu stasiun pangkalan telekomunikasi untuk jaringan nirkabel dan aplikasi komunikasi; alat perekam untuk merekam lalu lintas pada jaringan telekomunikasi; alat penyimpanan jaringan komputer, yaitu, menyimpan dan cadangan data elektronik baik secara lokal atau melalui suatu jaringan telekomunikasi; perangkat untuk jaringan telepon; telepon dengan menggunakan jaringan internet; antena untuk jaringan telekomunikasi; Perangkat lunak komputer untuk menyediakan penyiaran interaktif; perangkat lunak komputer yang dapat diunduh untuk penyiaran dan streaming sesi konten media digital; alat untuk penyiaran, perekaman, transmisi atau reproduksi suara, data atau gambar; perangkat lunak untuk streaming konten media audio-visual melalui jaringan komputer global dan ke perangkat elektronik seluler dan digital; Aplikasi seluler yang dapat diunduh yang digunakan untuk pengiriman dan distribusi konten hiburan audio, video dan multimedia termasuk teks, data, gambar, audio, video dan file audiovisual.; perangkat lunak pengoperasian konten metaverse; Perangkat komunikasi nirkabel untuk transmisi suara, data, gambar, audio, video, dan konten multimedia; perangkat keras dan perangkat lunak komputer untuk menyediakan akses jarak jauh yang aman ke komputer dan jaringan komunikasi; perangkat lunak untuk membuat, memfasilitasi, dan mengelola akses jarak jauh ke dan komunikasi dengan jaringan area lokal dan jaringan global; perangkat lunak komputer dan peralatan telekomunikasi, termasuk modem, untuk memungkinkan koneksi ke database dan Internet; Kendali jarak jauh untuk peralatan komunikasi audio dan video; perangkat lunak untuk mengaktifkan atau memfasilitasi pengunggahan terenkripsi atau yang diamankan, mengunduh, streaming, memposting, menampilkan, membuat blog, menghubungkan, berbagi, atau menyediakan media elektronik, data, transaksi, atau informasi melalui jaringan komunikasi.; perangkat lunak komputer untuk memungkinkan penyediaan media elektronik melalui jaringan komunikasi; perangkat komunikasi nirkabel untuk transmisi suara, data atau gambar; perangkat lunak yang dapat diunduh untuk digunakan dalam mengembangkan, melaksanakan, dan menjalankan perangkat lunak lain pada alat bergerak, komputer, jaringan komputer, dan jaringan komunikasi global;

komponen elektronik; komponen listrik dan elektronik; Pesawat dan perkakas ilmu pengetahuan, penelitian, navigasi, survei, fotografi, sinematografi, audiovisual, optik, penimbangan, pengukuran, pensinyalan, deteksi, pengujian, inspeksi, penyelamatan jiwa dan pengajaran; peralatan dan instrumen navigasi, pelacakan dan penentuan posisi elektronik; Perangkat lunak untuk streaming audio visual dan konten multimedia melalui internet dan jaringan komunikasi global; peralatan telekomunikasi; program komputer untuk pengendalian peralatan telekomunikasi; perangkat lunak komputer untuk mengoperasikan, menginstal, menguji, mendiagnosis dan mengelola peralatan telekomunikasi===

210 Nomor Permohonan : DID2024033535 540 Etiket
220 Tanggal Penerimaan : 22/04/2024 16:55:38
320 Prioritas :
730 Nama Pemohon : HD HYUNDAI ENERGY SOLUTIONS CO., LTD.
Alamat Pemohon : 447, bundangsuseo-ro, Bundang-gu, Seongnam-si,
740 Nama Kuasa : Emirsyah Dinar
Alamat Kuasa : Gedung Graha Pratama Lantai 15 Jalan MT. Haryono Kavling 15



Tipe Merek : Merek Kata dan Lukisan
Nama Referensi Label Merek : HD HYUNDAI ENERGY SOLUTIONS + logo
566 Arti Bahasa : Tidak Ada Terjemahan
591 Uraian Warna : Hitam, Putih
511 Kelas Barang/Jasa : 9
510 Uraian Barang/Jasa : ===modul fotovoltaik; Sel tenaga surya silikon kristal===

210 Nomor Permohonan : DID2024033533 540 Etiket
220 Tanggal Penerimaan : 22/04/2024 16:53:55
320 Prioritas :
730 Nama Pemohon : WEI MEI QIN
Alamat Pemohon : Jl. Ancol Selatan, RT.019/RW.001, Kel. Sunter Agung,
740 Nama Kuasa : Dra. Devi Yulian, S.H.
Alamat Kuasa : Jalan Pangeran Jayakarta No. 117 Blok. C-4, Jakarta Pusat



Tipe Merek : Merek Kata dan Lukisan
Nama Referensi Label Merek : HIK-SMART
566 Arti Bahasa : Tidak Ada Terjemahan
591 Uraian Warna : Biru, merah, putih
511 Kelas Barang/Jasa : 9
510 Uraian Barang/Jasa : ===soket listrik; sakelar listrik dan elektronik; sakelar lampu; sakelar elektromagnetik; sakelar transfer otomatis [ATS]; sakelar daya; sakelar pemutus engine; sakelar starter; Sakelar kontrol; sakelar pemutus; saklar elektronik semikonduktor; terminal dan sakelar listrik; blok terminal listrik; kotak terminal listrik; terminal [listrik]; Konektor, terminal, dan kontrol elektronik; Stop kontak listrik; colokan listrik; Inverter AC / DC; Konverter DC / AC; konektor listrik; Relay listrik; switchbox [listrik]; sakelar lampu listrik; Fiting listrik; steker dan kontak-kontak lainnya [hubungan listrik]; aki; baterai listrik; baterai surya; baterai isi ulang bertenaga surya; pengisi daya baterai bertenaga surya; Bank Daya (Pengisi daya Baterai); kabel-kabel; kabel jumper accu; kabel, listrik; kabel elektronik; kabel koaksial; kabel audio dan video; kabel jack; Kabel Antena; kabel modem; kabel data; kabel mikrofon; Perangkat-perkakas penghubung (konektor) kabel listrik; sambungan untuk kabel listrik ; panel surya untuk produksi listrik; panel indikator elektronik; panel pengontrol otomatis; panel instrumen (listrik); Panel pengontrol (listrik); kontrol panel (listrik); alarm; kontrol jarak jauh untuk mengoperasikan alarm kendaraan; transformator tegangan listrik; Stabilizer listrik; adaptor listrik; kotak sekering listrik; konverter, listrik; Resistor listrik; Kotak Konverter; Alat pengatur (regulator), listrik; stabilisator tegangan; transformator step-down; transformator step-up; meter panel digital; aparatus catu daya listrik selain generator; Suplai daya bebas gangguan; inverter daya; tombol-tombol keyboard komputer; pemancar sinyal darurat; alat untuk darurat dan penyelamatan; komponen elektronik; komponen listrik dan elektronik; komponen audio; kondensator [kapasitor]; mesin elektronik, peralatan dan bagiannya; rakitan kunci elektronik; konektor elektronik; konektor untuk sirkuit elektronik; konektor plug-in; Pengendali jarak jauh; Remote kontrol televisi; Alat sensor digital; Peralatan otomatisasi pada rumah; alat pengukur, listrik; kamera dengan sensor gambar linier; Kamera pada dasbor; kamera tampak belakang untuk kendaraan; kamera tampak depan dan tampak samping untuk kendaraan; kamera dan sensor kendaraan bermotor; Kamera CCTV; braket untuk kamera; unit flash strobo; radio untuk kendaraan; sirene untuk kendaraan; Pemutar MP3; amplifier stereo; alarm pencuri; sensor alarm; sistem alarm; headphone nirkabel; earphone nirkabel; display kepala-up untuk kendaraan bermotor; sistem stereo; subwoofer; penguas suara; pemutar audio digital; peralatan karaoke; equalizers [peralatan audio]; Pheriper audio; alat pengontrol otomatisasi rumah; penghubung otomatisasi rumah; Peralatan-peralatan jaringan pada rumah; Server untuk otomatisasi rumah; peralatan dan sistem keamanan dan pengawasan perumahan; sakelar pemutus listrik, sekering, atau pemutus sirkuit yang digunakan untuk mengontrol, melindungi, dan mengisolasi peralatan listrik; Kamera untuk menghasilkan gambar pandangan 180, 360 derajat dan sangat lebar; gulungan kabel yang dilengkapi soket listrik [koneksi listrik]===

===soket listrik; sakelar listrik dan elektronik; sakelar lampu; sakelar elektromagnetik; sakelar transfer otomatis [ATS]; sakelar daya; sakelar pemutus engine; sakelar starter; Sakelar kontrol; sakelar pemutus; saklar elektronik semikonduktor; terminal dan sakelar listrik; blok terminal listrik; kotak terminal listrik; terminal [listrik]; Konektor, terminal, dan kontrol elektronik; Stop kontak listrik; colokan listrik; Inverter AC / DC; Konverter DC / AC; konektor listrik; Relay listrik; switchbox [listrik]; sakelar lampu listrik; Fiting listrik; steker dan kontak-kontak lainnya [hubungan listrik]; aki; baterai listrik; baterai surya; baterai isi ulang bertenaga surya; pengisi daya baterai bertenaga surya; Bank Daya (Pengisi daya Baterai); kabel-kabel; kabel jumper accu; kabel, listrik; kabel elektronik; kabel koaksial; kabel audio dan video; kabel jack; Kabel Antena; kabel modem; kabel data; kabel mikrofon; Perkakas-perkakas penghubung (konektor) kabel listrik; sambungan untuk kabel listrik ; panel surya untuk produksi listrik; panel indikator elektronik; panel pengontrol otomatis; panel instrumen (listrik); Panel pengontrol (listrik); kontrol panel (listrik); alarm; kontrol jarak jauh untuk mengoperasikan alarm kendaraan; transformator tegangan listrik; Stabilizer listrik; adaptor listrik; kotak sekering listrik; konverter, listrik; Resistor listrik; Kotak Konverter; Alat pengatur (regulator), listrik; stabilisator tegangan; transformator step-down; transformator step-up; meter panel digital; aparatus catu daya listrik selain generator; Suplai daya bebas gangguan; inverter daya; tombol-tombol keyboard komputer; pemancar sinyal darurat; alat untuk darurat dan penyelamatan; komponen elektronik; komponen listrik dan elektronik; komponen audio; kondensator [kapasitor]; mesin elektronik, peralatan dan bagiannya; rakitan kunci elektronik; konektor elektronik; konektor untuk sirkuit elektronik; konektor plug-in; Pengendali jarak jauh; Remote kontrol televisi; Alat sensor digital; Peralatan otomatisasi pada rumah; alat pengukur, listrik; kamera dengan sensor gambar linier; Kamera pada dasbor; kamera tampak belakang untuk kendaraan; kamera tampak depan dan tampak samping untuk kendaraan; kamera dan sensor kendaraan bermotor; Kamera CCTV; braket untuk kamera; unit flash strobo; radio untuk kendaraan; sirene untuk kendaraan; Pemutar MP3; amplifier stereo; alarm pencuri; sensor alarm; sistem alarm; headphone nirkabel; earphone nirkabel; display kepala-up untuk kendaraan bermotor; sistem stereo; subwoofer; penguas suara; pemutar audio digital; peralatan karaoke; equalizers [peralatan audio]; Pheripheral audio; alat pengontrol otomatisasi rumah; penghubung otomatisasi rumah; Peralatan-peralatan jaringan pada rumah; Server untuk otomatisasi rumah; peralatan dan sistem keamanan dan pengawasan perumahan; sakelar pemutus listrik, sekering, atau pemutus sirkuit yang digunakan untuk mengontrol, melindungi, dan mengisolasi peralatan listrik; Kamera untuk menghasilkan gambar pandangan 180, 360 derajat dan sangat lebar; gulungan kabel yang dilengkapi soket listrik [koneksi listrik]===

210 Nomor Permohonan : DID2024033522 540 Etiket
 220 Tanggal Penerimaan : 22/04/2024 16:42:17
 320 Prioritas :
 730 Nama Pemohon : Advance (Shanghai) Technology Co., Ltd
 Alamat Pemohon : Building C, No. 888, Huanhu West 2nd Road, Lin-Gang
 740 Nama Kuasa : Emirsyah Dinar
 Alamat Kuasa : Gedung Graha Pratama Lantai 15 Jalan MT. Haryono Kavling 15

AiMOGA ROBOT

Tipe Merek : Merek Kata
 Nama Referensi Label Merek : AiMOGA ROBOT
 566 Arti Bahasa : Tidak Ada Terjemahan
 591 Uraian Warna : Hitam, putih
 511 Kelas Barang/Jasa : 9
 510 Uraian Barang/Jasa : ===aplikasi perangkat lunak komputer, dapat diunduh; robot telepresence; terminal layar sentuh interaktif; instrumen navigasi; robot pengintai keamanan; pemutar media portabel; robot laboratorium; robot pengajar; alat dan instrumen survei; robot humanoid dengan kecerdasan buatan; alat pengajaran; alat kemudi, otomatis, untuk kendaraan; Kacamata 3D; baterai, listrik; Mesin pembelajaran; perangkat lunak komputer, direkam; program pengoperasian komputer, direkam; program komputer, dapat diunduh; mesin kartu untuk kantor; aktuator listrik===

210 Nomor Permohonan : DID2024033521 540 Etiket
 220 Tanggal Penerimaan : 22/04/2024 16:41:31
 320 Prioritas :
 730 Nama Pemohon : Kingdee Software (China) Co., Ltd.
 Alamat Pemohon : A1-8, Kingdee Software Park, 2 Keji 12th Road South,
 740 Nama Kuasa : Emirsyah Dinar
 Alamat Kuasa : Gedung Graha Pratama Lantai 15 Jalan MT. Haryono Kavling 15

Cosmic

Tipe Merek : Merek Kata
 Nama Referensi Label Merek : COSMIC
 566 Arti Bahasa : Tidak Ada Terjemahan
 591 Uraian Warna : Hitam, putih
 511 Kelas Barang/Jasa : 9, 42
 510 Uraian Barang/Jasa : ===program komputer, direkam; aplikasi perangkat lunak komputer, dapat diunduh; publikasi elektronik, dapat diunduh; perangkat lunak komputer untuk menghasilkan model keuangan; alat pengolah data; pembaca kode batang; aplikasi

perangkat lunak yang dapat diunduh untuk ponsel; program komputer, dapat diunduh; perangkat lunak untuk memproses gambar, grafik dan teks; perangkat lunak komputer chatbot untuk mensimulasikan percakapan; Perangkat lunak komputer untuk komputasi kognitif, pembelajaran yang mendalam, kecerdasan buatan; perangkat lunak komputer yang dapat diunduh untuk membaca dan menerjemahkan tulisan tangan (handwriting) dan mengubah teks menjadi ucapan; perangkat lunak komputer yang dapat diunduh untuk pengenalan suara dan pemahaman bahasa alami; perangkat lunak pengenalan suara; perangkat lunak komputer, direkam; platform perangkat lunak komputer, direkam atau diunduh; program komputer untuk pemrosesan data; program komputer untuk analisis data ilmiah; Perangkat lunak pembelajaran mesin; perangkat lunak kecerdasan buatan===

===penelitian dan pengembangan produk baru untuk orang lain; studi proyek teknis; pemrograman komputer; desain sistem komputer; memperbarui perangkat lunak komputer; desain perangkat lunak komputer; penyewaan perangkat lunak komputer; konversi program komputer dan data, selain konversi fisik; konsultasi perangkat lunak komputer; penyimpanan data elektronik; platform sebagai layanan [PaaS]; Perangkat lunak sebagai layanan [SaaS]; menyediakan sistem komputer virtual melalui komputasi awan; instalasi perangkat lunak komputer; pemeliharaan perangkat lunak komputer; konsultasi teknologi komputer; penyedia jasa aplikasi berupa perangkat lunak aplikasi pemrograman antar muka (API) untuk desain, pengembangan, dan menguji aplikasi perangkat lunak bergerak; Menyediakan perangkat lunak yang tidak dapat diunduh online menggunakan AI (kecerdasan buatan) untuk produksi ucapan dan teks; riset dalam bidang teknologi kecerdasan buatan===

210 Nomor Permohonan : DID2024033576 540 Etiket
220 Tanggal Penerimaan : 22/04/2024 17:33:15
320 Prioritas :
730 Nama Pemohon : NOVELIA
Alamat Pemohon : Jl. Katamaran Indah 5 No. 23, RT.009/RW.007, Kel.
740 Nama Kuasa : Dra. Devi Yulian, S.H.
Alamat Kuasa : Jalan Pangeran Jayakarta No. 117 Blok. C-4, Jakarta Pusat



Tipe Merek : Merek Kata dan Lukisan
Nama Referensi Label Merek : KINGHAM TECHNOLOGY + LOGO
566 Arti Bahasa : Tidak Ada Terjemahan
591 Uraian Warna : Hitam, merah, putih
511 Kelas Barang/Jasa : 9
510 Uraian Barang/Jasa : ===speedometer untuk kendaraan; helm pelindung untuk pengendara sepeda motor; helm pelindung untuk pengendara; Pelampung Tangki Bensin; Switch Stater; kabel aki; Kabel cdi; Alat Penambah Akselerasi pada kendaraan bermotor; Alat Penambah Akselerasi pada kendaraan bermotor berbentuk kabel; saklar listrik; aki; kabel starter untuk motor; antena mobil; aki mobil; sistem audio mobil; sistem video mobil; televisi mobil; preamp mobil; Saver mobil (pengisi daya); radio mobil; kabel daya mobil; sensor suhu dalam mobil untuk kendaraan; helm pelindung; helm pelindung untuk pengendara sepeda; adaptor stereo mobil; alarm anti-pencurian, selain untuk kendaraan; stereo mobil; Flasher Relay; regulator tegangan untuk kendaraan; Baterai, listrik, untuk kendaraan; Baterai untuk kendaraan udara; Baterai untuk truk; kabel jumper accu; Switchgear; Mekanisme kontrol untuk mesin, engine, atau motor; pengatur kecepatan untuk mesin, engine dan motor; pengisi daya baterai telepon seluler untuk digunakan di kendaraan; Kabel Busi; komputer untuk pendingin udara otomatis untuk kendaraan; panel pengendali elektrik untuk pendingin udara untuk kendaraan; Sensor suhu pendingin untuk kendaraan; Sensor suhu evaporator untuk kendaraan; sensor kelembaban untuk kendaraan; Suhu udara masuk atau untuk kendaraan; unit pengendali kipas radiator untuk mesin kendaraan; sensor tekanan pendingin untuk kendaraan; sensor solar untuk kendaraan; pengukur tekanan ban; TESPEN; alat ukur yang digunakan untuk menentukan apakah suatu benda sudah sejajar dengan lainnya (waterpass)===

210 Nomor Permohonan : DID2024033659 540 Etiket
220 Tanggal Penerimaan : 22/04/2024 21:46:36
320 Prioritas :
730 Nama Pemohon : Jaler Dio Fadhillah
Alamat Pemohon : Bukit Cimanggu Villa, blok S9C no. 10
740 Nama Kuasa :
Alamat Kuasa :



Tipe Merek : Merek Kata dan Lukisan
Nama Referensi Label Merek : MyTalent
566 Arti Bahasa : Tidak Ada Terjemahan
591 Uraian Warna : Biru dan Oranye
511 Kelas Barang/Jasa : 9, 41, 42
510 Uraian Barang/Jasa : ===aplikasi perangkat lunak untuk memposting, mendistribusikan, dan melihat peluang kerja, untuk memposting dan melihat resume, untuk berlangganan pemberitahuan pekerjaan melalui email dan teks, untuk menyaring pelamar pekerjaan dengan

melihat atau mengunduh resume dalam database resume, untuk mencari peluang kerja dan untuk melamar ke pekerjaan; perangkat lunak jejaring sosial; perangkat lunak aplikasi komputer untuk peralatan atau komputer mobile; perangkat lunak komputer untuk mengumpulkan informasi mengenai aktivitas online; perangkat lunak komputer yang dapat diunduh; perangkat lunak dalam bentuk aplikasi seluler; perangkat lunak dan aplikasi untuk perangkat seluler, dapat diunduh; perangkat lunak pendidikan untuk anak-anak; perangkat lunak pendidikan; penilaian bakat berbasis awan/cloud (piranti lunak); Alat peraga pendidikan; Perangkat lunak komputer untuk pendidikan; Film yang mengandung bahan-bahan pendidikan yang terekam; Perangkat pendidikan ilmiah; perangkat lunak komputer pendidikan===
 ===Layanan konsultasi terkait dengan pendidikan dan pelatihan manajemen; layanan pendidikan manajemen; kursus-kursus (Pelatihan -) yang berkaitan dengan manajemen; jasa-jasa pendidikan dan pelatihan termasuk mengembangkan, mengatur dan menyelenggarakan seminar-seminar pendidikan, manajemen dan pengembangan perusahaan; layanan pendidikan yang berkaitan dengan manajemen; layanan pendidikan orang dewasa yang berkaitan dengan manajemen; layanan pengajaran yang berkaitan dengan keterampilan manajemen; layanan konsultasi pelatihan manajemen; Penyediaan dari jasa pendidikan anak-anak melalui kelompok bermain; pendampingan akademik anak usia sekolah; Merencanakan, memproduksi dan melaksanakan seminar; penyediaan publikasi-publikasi online, tidak dapat diunduh, terkait dengan artikel-artikel berita untuk anak-anak; publikasi buku, majalah, almanak dan jurnal; Layanan penilaian pendidikan===
 ===sertifikasi layanan pendidikan; menyediakan penggunaan sementara perangkat lunak yang tidak dapat diunduh untuk mengembangkan materi pendidikan online; perangkat lunak berbentuk layanan (SaaS) yang menampilkan perangkat lunak untuk digunakan di bidang perancangan dan pengelolaan program pendidikan; Menyediakan situs web yang menampilkan penggunaan sementara perangkat lunak yang tidak dapat diunduh untuk melihat, mengunggah, berbagi, dan menyajikan kursus pendidikan dan materi kursus pendidikan; desain dan pengembangan perangkat lunak untuk digunakan di bidang perancangan dan pengelolaan program pendidikan; menyediakan platform internet yang menyediakan basis pengetahuan pendidikan dan informasi; Pemrograman perangkat lunak untuk pendidikan; layanan komputer, yaitu, menciptakan komunitas online untuk pengguna terdaftar untuk berpartisipasi dalam kompetisi dan tantangan, memamerkan keterampilan mereka, mendapatkan umpan balik dari rekan-rekan mereka, membentuk komunitas virtual, terlibat dalam jejaring sosial dan meningkatkan bakat mereka.; Layanan konsultasi tentang perangkat keras dan perangkat lunak komputer untuk memberikan penilaian di bidang program pendidikan termasuk perencanaan dan implementasi pengalaman digital yang ditingkatkan untuk siswa dan pendidik serta pemanfaatan perangkat keras komputer dan pemanfaatan perangkat lunak komputer dan dukungan komputer serta layanan terkelola dan pelatihan pendidik; Pengembangan perangkat lunak komputer termasuk berhubungan dengan pendidikan dan penelitian pendidikan jasa penelitian yang berhubungan dengan perangkat lunak komputer untuk pendidikan, masalah dan penilaian pendidikan atas siswa dan personil jasa desain jasa informasi, nasihat, konsultasi dan pendukung yang berhubungan dengan semua yang tersebut di atas.===

210 Nomor Permohonan : DID2024033640 540 Etiket
 220 Tanggal Penerimaan : 22/04/2024 19:16:49
 320 Prioritas :
 730 Nama Pemohon : PT AEROLINE SOLUSI TEKNOLOGI
 Alamat Pemohon : Jl. Ir. H. Juanda 3 No.31 L, RT.9/RW.2, Kebon Kelapa,
 740 Nama Kuasa :
 Alamat Kuasa :
 Tipe Merek : Merek Kata
 Nama Referensi Label Merek : AEROLINE ANALYTICS
 566 Arti Bahasa : Tidak Ada Terjemahan
 591 Uraian Warna : HITAM DAN BIRU
 511 Kelas Barang/Jasa : 9
 510 Uraian Barang/Jasa : ===Sistem pemantauan kualitas gas dan udara===



210 Nomor Permohonan : DID2024033862 540 Etiket
 220 Tanggal Penerimaan : 23/04/2024 15:20:07
 320 Prioritas :
 730 Nama Pemohon : PT Telekomunikasi Selular (TELKOMSEL)
 Alamat Pemohon : Gedung Telkom Landmark Tower,
 740 Nama Kuasa : Fahmi Assegaf S.H.,M.H.
 Alamat Kuasa : Pacific Patent Multiglobal DIPO Business Center Lt. 11, Jalan Jend. Gatot Subroto Kav. 51-52, Jakarta Pusat- 10260 Indonesia
 Tipe Merek : Merek Kata dan Lukisan
 Nama Referensi Label Merek : Telkomsel Lite
 566 Arti Bahasa : Telkomsel merupakan bagian dari nama pemohon
 591 Uraian Warna : Putih, merah muda, dan hitam



511	Kelas Barang/Jasa	: 9	
510	Uraian Barang/Jasa	: ===perangkat lunak kecerdasan buatan; robot humanoid kecerdasan buatan; perangkat lunak untuk memfasilitasi interaksi dan komunikasi antara manusia dan platform AI (kecerdasan buatan); robot humanoid dengan kecerdasan buatan; Perangkat lunak interaktif yang didasarkan pada kecerdasan buatan; program komputer yang menggabungkan fungsi kecerdasan artifisial; aplikasi-aplikasi seluler yang dapat diunduh menggunakan artificial intelligence untuk otomatisasi bisnis.; Perangkat lunak untuk merekomendasikan barang-barang/jasa-jasa dan pesanan belanjaan (purchase orders) berdasarkan kecerdasan buatan; perangkat dan peralatan telekomunikasi; perangkat lunak komputer chatbot untuk mensimulasikan percakapan; Platform-platform pesan menggunakan program komputer chatbot (perangkat lunak); Chat dan email application (software); Perangkat lunak komputer untuk chatting internet; chatbot [perangkat lunak yang dapat diunduh untuk mensimulasikan percakapan]; perangkat lunak komputer chatbot yang dapat diunduh untuk mensimulasikan percakapan; perangkat keras jaringan komputer dan telekomunikasi; perangkat lunak komputer untuk mengakses broadband, nirkabel dan jaringan telekomunikasi lainnya; perangkat lunak komunikasi untuk bertukar suara, data, video dan grafik secara elektronik yang dapat diakses melalui komputer, alat bergerak (mobile), alat nirkabel, dan jaringan telekomunikasi; alat perekam untuk merekam lalu lintas pada jaringan telekomunikasi; alat penyimpanan jaringan komputer, yaitu, untuk menyimpan dan cadangan data elektronik baik secara lokal atau melalui suatu jaringan telekomunikasi; perangkat untuk jaringan telepon; telepon dengan menggunakan jaringan internet; antena untuk jaringan telekomunikasi; Perangkat lunak komputer untuk menyediakan penyiaran interaktif; perangkat lunak komputer yang dapat diunduh untuk penyiaran dan streaming sesi konten media digital; alat untuk penyiaran, perekaman, transmisi atau reproduksi suara, data atau gambar; perangkat lunak untuk streaming konten media audio-visual melalui jaringan komputer global dan ke perangkat elektronik seluler dan digital; Aplikasi seluler yang dapat diunduh yang digunakan untuk pengiriman dan distribusi konten hiburan audio, video dan multimedia termasuk teks, data, gambar, audio, video dan file audiovisual.; perangkat lunak pengoperasian konten metaverse; Perangkat komunikasi nirkabel untuk transmisi suara, data, gambar, audio, video, dan konten multimedia; perangkat keras dan perangkat lunak komputer untuk menyediakan akses jarak jauh yang aman ke komputer dan jaringan komunikasi; perangkat lunak untuk membuat, memfasilitasi, dan mengelola akses jarak jauh ke dan komunikasi dengan jaringan area lokal dan jaringan global; perangkat lunak komputer dan peralatan telekomunikasi, termasuk modem, untuk memungkinkan koneksi ke database dan Internet; Kendali jarak jauh untuk peralatan komunikasi audio dan video; peralatan nirkabel broadband, yaitu stasiun pangkalan telekomunikasi untuk jaringan nirkabel dan aplikasi komunikasi; perangkat lunak untuk mengaktifkan atau memfasilitasi pengunggahan terenkripsi atau yang diamankan, mengunduh, streaming, memposting, menampilkan, membuat blog, menghubungkan, berbagi, atau menyediakan media elektronik, data, transaksi, atau informasi melalui jaringan komunikasi.; perangkat lunak komputer untuk memungkinkan penyediaan media elektronik melalui jaringan komunikasi; perangkat komunikasi nirkabel untuk transmisi suara, data atau gambar; perangkat lunak yang dapat diunduh untuk digunakan dalam mengembangkan, melaksanakan, dan menjalankan perangkat lunak lain pada alat bergerak, komputer, jaringan komputer, dan jaringan komunikasi global; komponen elektronik; komponen listrik dan elektronik; Pesawat dan perkakas ilmu pengetahuan, penelitian, navigasi, survei, fotografi, sinematografi, audiovisual, optik, penimbangan, pengukuran, pensinyalan, deteksi, pengujian, inspeksi, penyelamatan jiwa dan pengajaran; peralatan dan instrumen navigasi, pelacakan dan penentuan posisi elektronik; Perangkat lunak untuk streaming audio visual dan konten multimedia melalui internet dan jaringan komunikasi global; peralatan telekomunikasi; program komputer untuk pengendalian peralatan telekomunikasi; perangkat lunak komputer untuk mengoperasikan, menginstal, menguji, mendiagnosis dan mengelola peralatan telekomunikasi===	
210	Nomor Permohonan	: DID2024033852	540 Etiket
220	Tanggal Penerimaan	: 23/04/2024 15:08:23	
320	Prioritas	:	
730	Nama Pemohon	: LINA KARTIKA BUDIOETOMO	
	Alamat Pemohon	: Apt. Gd Resort Res. CH, D-3/22, Rt.002/019, Kelapa	
740	Nama Kuasa	:	
	Alamat Kuasa	:	
	Tipe Merek	: Merek Kata dan Lukisan	
	Nama Referensi Label Merek	: MONSTER X	
566	Arti Bahasa	:	
591	Uraian Warna	: HITAM DAN PUTIH	
511	Kelas Barang/Jasa	: 9	
510	Uraian Barang/Jasa	: ===kacamata; kacamata membaca; lensa kacamata; kotak kacamata; kacamata untuk membaca; kacamata olahraga; tempat untuk kacamata; Bingkai untuk kacamata; kacamata untuk anak-anak; lensa untuk kacamata; tas kacamata; tali kacamata; lensa kacamata atau lensa kacamata; Bingkai kacamata; rantai kacamata; kacamata optik; lensa kontak berwarna; tempat untuk lensa kontak; alat pembersih lensa kontak; lensa kontak; Sarung, wadah dan tempat lensa kontak; softlens===	

210	Nomor Permohonan	: DID2024033835	540 Etiket
220	Tanggal Penerimaan	: 23/04/2024 14:46:35	
320	Prioritas	:	
730	Nama Pemohon	: Shenzhen Wankangda Communication Equipment Co.,	
	Alamat Pemohon	: Room 1901, Huaneng Building, No. 2068 Shennan	

740 Nama Kuasa : Agus Nasrudin S.H.
Alamat Kuasa : UNITED PATENT OFFICE Jl. Celebration Boulevard Blok AA15 No. 29, Grand
Wisata Bekasi 17510



Tipe Merek : Merek Kata dan Lukisan
Nama Referensi Label Merek : ITMV + LOGO
566 Arti Bahasa : Suatu penamaan
591 Uraian Warna : Biru muda dan biru tua
511 Kelas Barang/Jasa : 9
510 Uraian Barang/Jasa : ===Perangkat pendengar nirkabel; Power bank portabel; Telepon seluler pintar; telepon seluler; USB flash drive; baterai; baterai listrik isi ulang; baterai untuk ponsel; baterai listrik; handsfree; headphone; Jam tangan pintar (pengolahan data); jam tangan pintar; kabel data; pengisi baterai; perangkat elektronik digital yang dapat dipakai yang mampu menyediakan akses ke internet; gelang pintar yang mengkomunikasikan data ke telepon pintar; gelang pintar; gelang pintar yang terdiri dari perangkat lunak untuk mengirim dan menerima pertukaran data dan informasi dari ponsel pintar; telepon portabel, asisten digital pribadi (PDA) dan komputer; perangkat elektronik pribadi; gelang pintar yang mengkomunikasikan data ke perangkat elektronik lainnya; Perangkat elektronik untuk mentransmisikan data; ponsel pintar; komputer pribadi; perangkat handsfree untuk telepon seluler; Perangkat lunak aplikasi komputer untuk menyematkan browser web, interfase dengan penyimpanan kunci perangkat keras yang aman, dan melaksanakan transaksi yang diusulkan melalui blockchain (sistem pencatatan transaksi digital yang terdesentralisasi).; Perangkat lunak aplikasi komputer untuk aplikasi seluler yang dapat diunduh, diunggah, dilihat, ditulis, menghubungkan, dan mencari informasi lainnya; perangkat lunak aplikasi komputer untuk streaming konten media audio-visual melalui internet; perangkat lunak aplikasi komputer untuk peralatan atau komputer mobile; perangkat lunak aplikasi komputer yang dapat diunduh; perangkat lunak aplikasi komputer; power bank [baterai yang bisa diisi ulang]===

210 Nomor Permohonan : DID2024033602 540 Etiket
220 Tanggal Penerimaan : 22/04/2024 17:49:50
320 Prioritas :
730 Nama Pemohon : KURNIAWAN
Alamat Pemohon : Jalan Bungur Besar Raya nomor 56 D, Kelurahan

740 Nama Kuasa : Indra Tirta Kusuma S.E.
Alamat Kuasa : Jalan Pluit Karang Sari No.113, Kel. Pluit, Kec. Penjaringan, Jakarta Utara

G / A S K

Tipe Merek : Merek Kata
Nama Referensi Label Merek : G / A S K
566 Arti Bahasa : Tidak Ada Terjemahan
591 Uraian Warna : Hitam
511 Kelas Barang/Jasa : 10
510 Uraian Barang/Jasa : ===Peralatan-peralatan electrothermic rumah tangga untuk tujuan kecantikan; Alat pijat kecantikan untuk penggunaan komersial; laser untuk terapi kecantikan; alat-alat dan instrumen-instrumen perawatan kecantikan listrik untuk keperluan rumah tangga; Peralatan Kecantikan Frekuensi Radio; pijat aparat estetika untuk digunakan di salon kecantikan; Peralatan Kecantikan; alat estetis untuk kecantikan===

210 Nomor Permohonan : DID2024033629 540 Etiket
220 Tanggal Penerimaan : 22/04/2024 18:23:48
320 Prioritas :
730 Nama Pemohon : POLDA SIMBOLON,SH.
Alamat Pemohon : Kp. Cikarang Poncol, RT.003/RW.005, Kalijaya,

740 Nama Kuasa :
Alamat Kuasa :

G-LOVES

Tipe Merek : Merek Kata
Nama Referensi Label Merek : G-LOVES
566 Arti Bahasa : Suatu Penamaan
591 Uraian Warna : MERAH
511 Kelas Barang/Jasa : 10
510 Uraian Barang/Jasa : ===Sarung tangan pelindung untuk tujuan bedah; sarung tangan gigi bayi; Sarung tangan pelindung untuk tujuan hewan;

sarung tangan karet untuk tujuan medis; Sarung tangan nitrile untuk keperluan medis; Sarung tangan pemeriksaan untuk tujuan medis; Sarung tangan lateks untuk keperluan bedah; sarung tangan pelindung untuk digunakan oleh orang yang bekerja di kedokteran gigi; Sarung tangan pelindung untuk tujuan gigi; sarung tangan karet untuk keperluan gigi; Sarung tangan karet untuk tujuan medis; sarung tangan karet untuk tujuan bedah; sarung tangan sekali pakai untuk tujuan medis; sarung tangan sekali pakai untuk tujuan bedah; sarung tangan untuk keperluan gigi; Sarung tangan lateks obgyn untuk keperluan medis; sarung tangan untuk pijat; sarung tangan untuk keperluan hewan; sarung tangan sekali pakai untuk keperluan hewan; sarung tangan bulu kuda untuk pijat; Sarung tangan lateks untuk keperluan medis; sarung tangan sekali pakai untuk keperluan gigi; Sarung tangan pelindung untuk tujuan medis; sarung tangan bedah; sarung tangan untuk tujuan medis; Sarung tangan untuk keperluan medis; sarung tangan untuk pemeriksaan medis; sarung tangan kompresi; sarung tangan karet untuk keperluan hewan===

210 Nomor Permohonan : DID2024033871 540 Etiket
220 Tanggal Penerimaan : 23/04/2024 15:28:34
320 Prioritas :
730 Nama Pemohon : Target Brands, Inc.
Alamat Pemohon : 1000 Nicollet Mall, Minneapolis, Minnesota 55403-2467,
740 Nama Kuasa : Marolita Setiati
Alamat Kuasa : PT SPRUSON FERGUSON INDONESIA, Graha Paramita 3B Floor Zona D Jl.
Denpasar Raya Blok D2 Kav.8 Kuningan
Tipe Merek : Merek Kata dan Lukisan
Nama Referensi Label Merek : POPS OF JOY THAT MAKE THE MOMENT
566 Arti Bahasa : POPS OF JOY THAT MAKE THE MOMENT = merupakan suatu penamaan
591 Uraian Warna : Biru, Hijau, Pink, Kuning, Merah
511 Kelas Barang/Jasa : 10
510 Uraian Barang/Jasa : ===Kristal untuk penggunaan terapi===

POPS OF JOY THAT
MAKE THE MOMENT

210 Nomor Permohonan : DID2024033870 540 Etiket
220 Tanggal Penerimaan : 23/04/2024 15:27:48
320 Prioritas :
730 Nama Pemohon : Target Brands, Inc.
Alamat Pemohon : 1000 Nicollet Mall, Minneapolis, Minnesota 55403-2467,
740 Nama Kuasa : Marolita Setiati
Alamat Kuasa : PT SPRUSON FERGUSON INDONESIA, Graha Paramita 3B Floor Zona D Jl.
Denpasar Raya Blok D2 Kav.8 Kuningan
Tipe Merek : Merek Kata dan Lukisan
Nama Referensi Label Merek : POPS OF JOY THAT MAKE THE MOMENT
566 Arti Bahasa : POPS OF JOY THAT MAKE THE MOMENT = merupakan suatu penamaan
591 Uraian Warna : Biru, Hijau, Pink, Kuning, Merah
511 Kelas Barang/Jasa : 11
510 Uraian Barang/Jasa : ===String lampu; lilin flameless; Lampu lilin LED===

POPS OF JOY THAT
MAKE THE MOMENT

210 Nomor Permohonan : DID2024033572 540 Etiket
220 Tanggal Penerimaan : 22/04/2024 17:30:34
320 Prioritas :
730 Nama Pemohon : KURNIAWAN
Alamat Pemohon : Jalan Bungur Besar Raya nomor 56, Kelurahan Gunung
740 Nama Kuasa : Indra Tirta Kusuma S.E.
Alamat Kuasa : Jalan Pluit Karang Sari No.113, Kel. Pluit, Kec. Penjaringan, Jakarta Utara
Tipe Merek : Merek Kata dan Lukisan
Nama Referensi Label Merek : THRIV PERFORMANCE

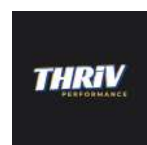

566 Arti Bahasa : Tidak Ada Terjemahan
591 Uraian Warna : Hitam, Putih, Biru, Emas
511 Kelas Barang/Jasa : 11
510 Uraian Barang/Jasa : ===lampu penunjuk arah untuk mobil; lampu untuk mobil; lampu belakang mobil; lampu keselamatan; Lampu mobil; perangkat anti-silau untuk mobil (alat kelengkapan lampu); bola lampu mobil; lampu besar untuk mobil; lampu kepala mobil===

210 Nomor Permohonan : DID2024033788 540 Etiket

220 Tanggal Penerimaan : 23/04/2024 13:02:50

320 Prioritas :

730 Nama Pemohon : PT BINTANG INTERNASIONAL

Alamat Pemohon : Jl. Perintis Kemerdekaan KM 12, Kelurahan Tamalanrea,

740 Nama Kuasa : Deddy Firdaus Yulianto S.H.

Alamat Kuasa : AFJ Counselors At Law, Setiabudi Building 2, 2nd Floor (207 B-C) Jl. H. R. Rasuna Said Kav. 62



Tipe Merek : Merek Kata dan Lukisan

Nama Referensi Label Merek : GALACTIC

566 Arti Bahasa : merupakan suatu penamaan

591 Uraian Warna : Hitam, merah dan abu-abu

511 Kelas Barang/Jasa : 11

510 Uraian Barang/Jasa : ===alat pemurni air listrik untuk keperluan rumah tangga; alat pengering untuk bahan makanan untuk keperluan rumah tangga; Alat pengatur pakaian yang menggunakan listrik untuk keperluan rumah tangga; Alat ventilasi (AC) untuk keperluan rumah tangga atau industri; Alat penurun kelembaban untuk keperluan rumah tangga; Alat pemanas udara untuk keperluan rumah tangga atau industri; Alat pendingin udara untuk keperluan rumah tangga atau industri; Alat penghangat kaki elektrik Jepang untuk keperluan rumah tangga; alat pemurni air non-listrik untuk keperluan rumah tangga; alat penghasil ion untuk keperluan rumah tangga; alat sterilisasi udara untuk keperluan rumah tangga; alat masak induksi elektromagnetik untuk keperluan rumah tangga dan industri; alat ventilasi; Mesin pengering pakaian listrik untuk keperluan rumah tangga; freezer listrik untuk keperluan rumah tangga; kompor memasak listrik untuk penggunaan rumah tangga; aparatus pemanas ruangan listrik untuk keperluan rumah tangga; mesin kopi listrik untuk keperluan rumah tangga; penggemar ventilasi untuk keperluan rumah tangga; peralatan listrik penghasil ion otomatis (dapat bergerak otomatis) untuk keperluan rumah tangga; dipasang kain selimut untuk toaster listrik; filter pemurnian air listrik untuk keperluan rumah tangga; ionizers air untuk keperluan rumah tangga; kondisioner kulit elektrik menggunakan ion introducers untuk tujuan rumah tangga; mesin dan alat pembeku untuk keperluan industri dan rumah tangga; Karpet-karpet yang dipanaskan dengan listrik untuk keperluan rumah tangga; Peralatan-peralatan electrothermic rumah tangga untuk tujuan sanitasi; Semprotan losion kosmetik listrik untuk penggunaan sanitasi rumah tangga; dehidrator makanan listrik untuk kebutuhan rumah tangga; panci masak listrik untuk keperluan rumah tangga; roaster arang untuk keperluan rumah tangga; roaster listrik untuk keperluan rumah tangga; Pendingin udara untuk keperluan rumah tangga atau industri; Pengering futon elektrik untuk keperluan rumah tangga; instalasi AC untuk keperluan rumah tangga; pemanas air berbahan bakar gas untuk keperluan rumah tangga; kapal uap telur listrik untuk keperluan rumah tangga; pengering sepatu listrik untuk keperluan rumah tangga; selimut pelindung keselamatan anak untuk spouts bathtub; selimut, listrik, untuk keperluan rumah tangga; Mesin listrik penyimpan minuman anggur untuk keperluan rumah tangga; aparat pemurni air untuk keperluan rumah tangga; lemari es untuk keperluan industri dan rumah tangga; non-listrik piring panas untuk keperluan rumah tangga; penggemar listrik menjadi bagian dari instalasi AC rumah tangga; kipas listrik untuk keperluan rumah tangga; listrik ruang pendingin peralatan untuk keperluan rumah tangga; oven memasak listrik untuk penggunaan rumah tangga; pemanas air untuk keperluan rumah tangga; peralatan perawatan wajah elektrik untuk tujuan rumah tangga; Bantal, bantal dan selimut yang dipanaskan dengan listrik, bukan untuk tujuan medis; Penghangat selimut; selimut, listrik, bukan untuk tujuan medis; piring panas listrik untuk keperluan rumah tangga; pengering futon untuk keperluan rumah tangga; oven uap listrik untuk memanggang dengan panas yang tinggi untuk keperluan rumah tangga; oven uap listrik dengan panas yang tinggi yang memiliki fungsi oven microwave untuk keperluan rumah tangga; non-portabel es dada untuk keperluan rumah tangga; Mesin listrik pengatur pakaian untuk mengeringkan pakaian yang digunakan untuk keperluan rumah tangga; pemanas berseri-seri listrik untuk keperluan rumah tangga; filter udara untuk keperluan rumah tangga; Regulator gas untuk jaringan gas bumi rumah tangga; Penjernih udara untuk keperluan rumah tangga atau industri; Peralatan-peralatan electrothermic rumah tangga; Pelembab udara untuk keperluan rumah tangga atau industri; peralatan perawatan wajah menggunakan gelombang ultrasonik untuk tujuan rumah tangga; pemanas masakan non-elektrik untuk keperluan rumah tangga; peralatan elektrotermik rumah tangga; pemurni air listrik untuk keperluan rumah tangga; otomat minuman listrik untuk keperluan rumah tangga; lemari es pendingin untuk keperluan rumah tangga; humidifier untuk keperluan rumah tangga; dipasang kain selimut untuk kepala steamer garmen; Semprotan foundation kosmetik listrik untuk penggunaan sanitasi rumah tangga; Peralatan electrothermic rumah tangga, selain untuk tujuan kecantikan atau sanitasi; pembuat kopi listrik untuk penggunaan rumah tangga; oven pemanggang untuk keperluan rumah tangga; ionizers udara rumah tangga; septic tank untuk keperluan rumah tangga; mesin pembuatan roti otomatis untuk keperluan rumah tangga; insinerator sampah untuk keperluan rumah tangga; Penurun kelembaban udara untuk keperluan rumah tangga atau industri; piring panas untuk keperluan rumah tangga; pemurni air untuk keperluan rumah tangga; ceret listrik untuk keperluan rumah tangga; bidet listrik untuk keperluan rumah tangga; saringan-saringan (filters) air keran rumah tangga, bukan elektrik; peralatan pelunak air untuk keperluan rumah tangga; pembersih udara untuk keperluan rumah tangga; kulkas listrik untuk keperluan rumah tangga; dipasang kain selimut untuk botol air panas; kompor gas untuk keperluan rumah tangga; aparat AC untuk keperluan rumah tangga; Selimut kaki elektrik; penguap listrik dan daya yang dioperasikan untuk keperluan rumah tangga; sterilisasi untuk keperluan rumah tangga; unit pelunak air listrik untuk keperluan rumah tangga; tumbuk membuat mesin kue beras, listrik, untuk keperluan rumah tangga; unit pemurni

udara untuk penggunaan rumah tangga; toaster roti listrik untuk keperluan rumah tangga; tank pengolahan air limbah untuk keperluan rumah tangga; kipas angin listrik; kipas listrik portabel; kipas angin ruangan; Kipas angin; Kipas ventilasi; alat pendingin udara dan kipas; unit toilet stool dengan semprotan air pencuci; mesin cuci untuk kran air; tempat cuci piring; pemanas untuk setrika pemanasan; lampu; peralatan dan instalasi penerangan; Penerangan LED; Penerangan; Mesin pembuat es; Kakus (WC); korek api *; wastafel kamar mandi; pemandian spa [bak]; bak mandi; toilet; toilet portable; pembilasan peralatan untuk toilet; kran untuk pipa dan pipa===

210 Nomor Permohonan : DID2024033698 540 Etiket

220 Tanggal Penerimaan : 23/04/2024 10:16:28

320 Prioritas :

730 Nama Pemohon : LEGIMAN TASRIPIN

Alamat Pemohon : KEMANGGISAN PULO, RT/RW ; 011/003, PALMERAH,

740 Nama Kuasa :

Alamat Kuasa :



Tipe Merek : Merek Kata dan Lukisan

Nama Referensi Label Merek : BLUESHAWN

566 Arti Bahasa : Tidak Ada Terjemahan

591 Uraian Warna : PUTIH, BIRU

511 Kelas Barang/Jasa : 11

510 Uraian Barang/Jasa : ===shower genggam; kepala shower; shower penyemprot [pipa fitting]; Screen Shower; alas shower; mandi shower; peralatan untuk bak cuci, bak dan bak mandi; instalasi kamar mandi; semprot kepala untuk mandi; kran untuk pipa dan pipa; perlengkapan pipa kamar mandi; kran mixer untuk pipa air; pegangan kran; kran otomatis; pipa fleksibel menjadi bagian dari instalasi wastafel pipa; wastafel kamar mandi; saringan wastafel; Saringan untuk bak cuci piring dan/atau wastafel.; wastafel untuk digunakan mencuci tangan di ruang bedah; wastafel dapur untuk penggunaan komersial; unit bathtub integral dengan lantai kamar mandi dan wastafel===

210 Nomor Permohonan : DID2024033848 540 Etiket

220 Tanggal Penerimaan : 23/04/2024 15:03:02

320 Prioritas :

730 Nama Pemohon : Wenzhou LAICHY Electric Appliance Co., Ltd.

Alamat Pemohon : Room 301 of Building 1 and Room 302 of Building 2,

740 Nama Kuasa : Emirsyah Dinar

Alamat Kuasa : Gedung Graha Pratama Lantai 15 Jalan MT. Haryono Kavling 15



Tipe Merek : Merek Kata dan Lukisan

Nama Referensi Label Merek : LAC LAICHY

566 Arti Bahasa : Tidak Ada Terjemahan

591 Uraian Warna : Hitam, putih

511 Kelas Barang/Jasa : 11

510 Uraian Barang/Jasa : ===lampu; kipas listrik untuk penggunaan pribadi; aparat dan instalasi pengering; pengering rambut; pengering laundry, listrik; aparat pengeringan; humidifier; aparat dan mesin pemurni udara; sterilisasi udara; aparat dan mesin pemurni air; radiator, listrik; mesin pembuat roti; ceret, listrik; mesin kopi, listrik; peralatan listrik untuk membuat yogurt; mesin pemanggang roti; roaster buah; oven microwave [aparat memasak]; lemari es; rotisseries; jack pemanggang; alat barbecue; multicookers===

210 Nomor Permohonan : DID2024033805 540 Etiket

220 Tanggal Penerimaan : 23/04/2024 13:48:10

320 Prioritas :

730 Nama Pemohon : FRENKY MUDISTO

Alamat Pemohon : DUSUN PASAR LAMA , PARIT BARU

740 Nama Kuasa :

Alamat Kuasa :

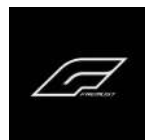

Tipe Merek : Merek Kata dan Lukisan

Nama Referensi Label Merek : FREMUST + LOGO
566 Arti Bahasa : Tidak Ada Terjemahan
591 Uraian Warna : HITAM PUTIH
511 Kelas Barang/Jasa : 11
510 Uraian Barang/Jasa : ===bohlam indikator kendaraan; bola lampu neon kompak [CFL]; Perlengkapan untuk bola lampu pijar; bola lampu; bola lampu elektrik; bola lampu, listrik; halogen bola lampu; bola lampu untuk sinyal arah untuk kendaraan; bola lampu LED; bola lampu mobil; busur lampu; kap lampu; pemegang kap lampu; Penahan kap lampu; Lampu anti kabut kendaraan; lampu belakang untuk kendaraan darat; lampu belakang untuk kendaraan; lampu belakang mobil; lampu cadangan untuk kendaraan darat; lampu depan portabel; lampu depan otomotif; lampu depan sepeda motor; lampu elektrik dan peralatan penerangan lainnya; lampu gantung; lampu halogen; lampu inframerah, bukan untuk tujuan medis; lampu lampu LED; Lampu-lampu LED (Light Emitting Diode); Lampu LED; Mesin lampu LED; perlengkapan lampu LED; Lampu Pijar; lampu pijar; lampu reflektor; reflektor kendaraan; reflektor lampu; reflektor sepeda; reflektor sepeda dan lampu sepeda; lampu rem untuk kendaraan; lampu sepeda motor; lampu sinar ultraviolet, bukan untuk tujuan medis; lampu sorot; lampu sorot genggam; Lampu sorot; lampu sorot atas; Lampu sorot yang bisa digerakan sesuai dengan treknya; lampu sorot untuk digunakan pada kendaraan; lampu sorot LED; menerobos lampu untuk kendaraan darat; panel instrumen lampu sepeda motor; perangkat pencahayaan LED; perangkat anti-silau untuk kendaraan [lampu fitting]; perangkat pembangkit listrik berbasis fotovoltaik; peredam [pemanasan]; perlengkapan lampu; Perlengkapan pencahayaan LED untuk aplikasi pencahayaan di dalam dan luar ruangan; Perlengkapan pencahayaan LED (light emitting diode) untuk digunakan dalam tampilan, komersial, industri, perumahan, dan aplikasi pencahayaan aksen arsitektur; RUMAH LAMPU KENDARAAN; Selongsong lampu; ultraviolet halogen logam uap lampu===

210 Nomor Permohonan : DID2024033644 540 Etiket
220 Tanggal Penerimaan : 22/04/2024 19:32:17

320 Prioritas :
730 Nama Pemohon : PT. ASCENDO INTERNASIONAL
Alamat Pemohon : JL. PALMERAH BARAT NO. 8/42, RT. 002/RW. 003,

740 Nama Kuasa : Adnan Hardie S.H.,
Alamat Kuasa : Jl. Mayang IV Blok AH 3/10, Pondok Kelapa, Duren Sawit, Jakarta Timur



Tipe Merek : Merek Kata dan Lukisan
Nama Referensi Label Merek : ASCENDO INTERNASIONAL + LOGO
566 Arti Bahasa : ASCENDO INTERNASIONAL = merupakan suatu penamaan
591 Uraian Warna : Biru, Hitam
511 Kelas Barang/Jasa : 12
510 Uraian Barang/Jasa : ===ban dalam; ban kendaraan; ban luar; ban off road; ban solid untuk roda kendaraan; ban untuk sepeda motor; pelapis ban; Pelapis ban vulkanisir===

210 Nomor Permohonan : DID2024033598 540 Etiket
220 Tanggal Penerimaan : 22/04/2024 17:46:56

320 Prioritas :
730 Nama Pemohon : PT. AIR MAS PERKASA
Alamat Pemohon : Komplek Ketapang Indah Blok B3 No.8-9, Jl. KH. Zainul

740 Nama Kuasa :
Alamat Kuasa :

MALEO

Tipe Merek : Merek Kata
Nama Referensi Label Merek : MALEO
566 Arti Bahasa : Tidak Ada Terjemahan
591 Uraian Warna : Hitam dan Putih
511 Kelas Barang/Jasa : 12
510 Uraian Barang/Jasa : ===sepeda motor listrik; motor listrik untuk mobil; motor listrik untuk sepeda motor; Mesin dan motor listrik untuk sepeda motor, skuter, kendaraan roda tiga dan kendaraan roda empat; motor listrik untuk kendaraan roda dua; Sepeda listrik; lipat sepeda listrik; mobil listrik===

210 Nomor Permohonan : DID2024033878 540 Etiket
220 Tanggal Penerimaan : 23/04/2024 15:36:57

320 Prioritas :
730

	Nama Pemohon	:	Ferianto
	Alamat Pemohon	:	Dusun Pasar Lama, Rt. 007/Rw. 001, Kel. Parit Baru,
740	Nama Kuasa	:	
	Alamat Kuasa	:	
	Tipe Merek	:	Merek Kata
	Nama Referensi Label Merek	:	TUPAKNAM
566	Arti Bahasa	:	Tidak Ada Terjemahan
591	Uraian Warna	:	Putih & Hitam
511	Kelas Barang/Jasa	:	12
510	Uraian Barang/Jasa	:	===kaca spion; kaca spion samping untuk kendaraan; kaca spion samping untuk mobil; kaca spion untuk kendaraan; adaptor dan dudukan penyangga untuk body motor (fairing) depan; anti-lock sistem [ABS] untuk mobil pengereman; anti-roll bar untuk suspensi kendaraan darat; anti-selip rantai untuk ban kendaraan; As overan gigi untuk sepeda motor; As roda untuk sepeda motor; As shock untuk kendaraan darat; As swing arm untuk sepeda motor; as untuk sistem suspensi udara di kendaraan; bagasi gerobak bermotor; bagian rem untuk kendaraan; bagian struktural untuk sepeda motor; bagian-bagian rem; bagian-bagian suspensi; bak kopling kendaraan; ban; ban dalam untuk ban sepeda motor; ban dalam; ban luar; ban motor; ban pneumatik untuk sepeda motor; Ban roda kendaraan [ban]; ban untuk kendaraan; ban untuk kendaraan bermotor roda dua; ban untuk motor grader; ban untuk sepeda motor; banci bar untuk sepeda motor; bantalan (bearings) [kendaraan darat]; bantalan pegangan untuk tangki sepeda motor; bantalan rem cakram untuk kendaraan; bantalan rem cakram untuk kendaraan darat; Bantalan rem pengatur kaliper depan; bantalan rem untuk kendaraan; bantalan rem untuk kendaraan darat; bantalan rem untuk mobil; batang penggerak untuk kendaraan darat, selain dari bagian-bagian motor dan mesin; Batang penghubung untuk kendaraan darat, selain dari bagian motor dan mesin; batang torsi untuk suspensi kendaraan darat; becak bermotor; behel jok sepeda motor; behel motor; bergoyang bar untuk suspensi kendaraan darat; bermotor dan komputerisasi golf cart [kendaraan]; bermotor golf cart [kendaraan]; bermotor Haulers mainan [sport utility kendaraan rekreasi]; blok rem untuk kendaraan; blok rem untuk kendaraan darat; Bodi plastik dan fiberglass untuk motor, mobil, bus, dan truk; Bodi sepeda motor; BODI SEPEDA MOTOR RANGKA SEPEDA; bodywork untuk kendaraan bermotor; bracket box motor; BRAKE MASTER CYLINDER ASSY (sentral silinder rem); bus bermotor; cakram rem untuk kendaraan; casis Speda motor; CLUTCH MASTER ASSY (sentral kopling atas); CLUTCH BOOSTER (booster kopling); CLUTCH HOSE (selang kopling); CLUTCH OPERATING ASSY (sentral kopling bawah); coachwork untuk kendaraan bermotor; Coil spring untuk suspensi kendaraan darat; Cranket untuk sepeda motor; CUP FOR CLUTCH MASTER (Karet sentral kopling atas); CUP FOR CLUTCH OPERATING (karet sentral kopling bawah); CUP KIT FOR BRAKE MASTER CYLINDER (set karet sentral rem); CUP KIT FOR CLUTCH MASTER (set karet sentral kopling atas); CUP KIT FOR CLUTCH OPERATING (set karet sentral kopling bawah); CUP KIT FOR SINGLE MASTER CYLINDER (set karet sentral rem singel piston); daun mata air untuk suspensi kendaraan darat; dilaminasi pegas daun untuk suspensi kendaraan darat; Dudukan stang untuk sepeda motor; engkol sepeda motor; fender untuk kendaraan; frame sepeda motor; frame untuk kendaraan bermotor roda dua; freewheels untuk sepeda motor; gantungan barang untuk motor; Gear kopling Untuk Kendaraan; gerobak makanan bermotor; gerobak makanan, bermotor; grip stang untuk sepeda motor; grip tangki untuk sepeda motor; grip tape untuk setang sepeda motor; handle rem/kopling; hub untuk roda sepeda motor; jari-jari roda sepeda motor; jari-jari roda untuk kendaraan bermotor roda dua; jaringan bagasi untuk kendaraan bermotor; jok motor; jok untuk kendaraan bermotor; Kabel gas untuk sepeda motor; Kabel kilometer untuk sepeda motor; kabel kopling; Kabel kopling untuk kendaraan; kabel kopling untuk sepeda motor; kabel rem; Kabel rem untuk kendaraan; kabel rem untuk sepeda; kabel rem untuk sepeda motor; kaki pasak untuk sepeda motor; kaki pedal mencakup untuk sepeda motor; kaliper rem untuk kendaraan; kaliper rem untuk kendaraan darat; kaliper rem untuk sepeda motor; Kampas kopling untuk kendaraan; kampas rem; Kampas rem cakram; Kampas rem tromol; kampas rem untuk kendaraan; kampas rem untuk kendaraan darat; kampas rem untuk mobil; kantong pelana disesuaikan untuk sepeda motor; karet rem (tutup abu); Karet shockbreaker untuk kendaraan; Karoseri kendaraan bermotor roda tiga, atau lebih; kendaraan bermotor; kendaraan bermotor bertenaga listrik; kendaraan bermotor militer untuk pengangkutan senjata; kendaraan bermotor tanpa pengemudi [otonom]; Kendaraan gandengan yang dilengkapi dengan peralatan sediaan penggosok permukaan basah dan selang kopling; Kendaraan gandengan yang dilengkapi dengan peralatan sediaan penggosok permukaan basah dan selang kopling peledak; kendaraan rekreasi bermotor; kendaraan remote control, selain mainan; Keranjang yang disesuaikan untuk sepeda motor; kereta trem; Kickstands sepeda motor; Klakson untuk sepeda motor; Sadel untuk sepeda motor; Standar untuk sepeda motor; ban untuk sepeda motor; frame sepeda motor; garpu depan untuk kendaraan roda dua; hub untuk roda sepeda motor; jari-jari roda sepeda motor; mesin sepeda motor; mudguards sepeda motor; pedal sepeda motor; pengangkut bagasi untuk sepeda motor; penutup sadel untuk sepeda motor; rem sepeda motor; selat pelindung untuk sepeda motor (sayap (fairing) untuk sepeda motor); sepeda motor; sepeda motor listrik; setang sepeda motor.; klakson peringatan untuk sepeda motor; Klakson sepeda motor; Klakson untuk sepeda motor; klip diadaptasi untuk memasang suku cadang kendaraan bermotor pada badan mobil; kopling (clutches) untuk kendaraan; kopling daya untuk kendaraan darat; kopling poros atau penyambung poros [kendaraan darat]; kopling poros untuk kendaraan darat; kopling rahang untuk kendaraan darat; kopling untuk digunakan dengan cengkeraman untuk kendaraan darat; kopling untuk kendaraan darat; Kopling untuk mobil; Kopling untuk sepeda motor; Kumpulan sprocket untuk roda sepeda motor; Kunci kontak sepeda motor; Kunci sadel sepeda motor; kursi roda bermotor untuk penyandang cacat dan orang-orang dengan kesulitan mobilitas; lapisan kopling untuk kendaraan darat; lengan ayun sepeda motor; lengan suspensi untuk kendaraan; logam yang dilapisi daun pegas untuk suspensi kendaraan; master rem kit; mekanisme kopling untuk kendaraan darat; mekanisme kopling untuk mobil; mencengkeram untuk tuas rem sepeda; mendorong kopling poros untuk kendaraan darat; mendorong rantai untuk sepeda; mendorong rantai untuk sepeda motor; mengemudi motor untuk kendaraan darat; Mesin dan motor listrik untuk sepeda motor, skuter, kendaraan roda tiga dan kendaraan roda empat; mesin sepeda motor; mobil balap motor; motor kursi roda; Motor mobil; motor skuter; Motor untuk kendaraan; motor untuk kendaraan darat; motor, elektrik, untuk kendaraan darat; motor, listrik, untuk kendaraan darat; motorsailers; mudguards sepeda motor; mudguards untuk kendaraan bermotor; mudguards untuk kendaraan bermotor roda dua; pannier diadaptasi untuk sepeda motor; pannier untuk sepeda motor; Pedal rem; pedal rem [bagian sepeda motor]; pedal

rem untuk kendaraan darat; pedal rem untuk kendaraan; pedal rem untuk sepeda motor; pedal sepeda motor; Pedal stater sepeda motor; Pegangan Tangan Untuk Kendaraan (hand grip); pegangan tuas rem sepeda; Pegas daun untuk suspensi kendaraan; pegas penahan kejut untuk kendaraan bermotor; pegas suspensi kendaraan; pelana untuk kendaraan bermotor roda dua; pelapis rem untuk kendaraan; Pelat kopling; pelek roda; Pelek roda depan; pelek roda kendaraan; pelek roda untuk kendaraan roda dua; pelek untuk roda mobil; pelek untuk roda kendaraan; pelek untuk roda sepeda; pelek untuk roda sepeda motor; pelindung baju untuk sepeda motor; pelindung body motor; pelindung kaliper rem untuk kendaraan; Pelindung kecelakaan untuk sepeda motor; pelindung matahari dan visor untuk mobil motor; pelindung radiator motor; pelindung shock bagian depan; pelindung shock depan motor; pengangkut bagasi untuk sepeda motor; penjaga rantai drive untuk kendaraan bermotor roda dua; penopang suspensi untuk kendaraan; penunjuk arah untuk sepeda motor; penutup as roda motor; Penutup kaki motor skuter; penutup kaliper rem; penutup lampu motor; penutup master rem; penutup radiator motor; penutup sadel untuk sepeda motor; penutup sepeda motor [berbentuk]; penutup sistem kopling; Penyemprot Minyak rantai motor; Per Daun untuk Kendaraan Bermotor; Per untuk kampas rem kendaraan; perahu motor; peredam bantingan suspensi untuk kendaraan; peredam kejut suspensi untuk kendaraan; peredam kejut suspensi untuk kendaraan darat; peredam kejut untuk sepeda motor; Perlengkapan sepatu rem dengan per; persneling untuk sepeda motor; pijakan motor(bordes motor); PISTON CALIPER (BAGIAN DARI REM); Plat kopling Untuk Kendaraan; Plat Tekanan kopling Untuk Kendaraan; pompa udara untuk ban sepeda motor; pompa untuk mengembungkan ban sepeda motor; power windows untuk kendaraan bermotor; Primary kopling Assy Untuk Kendaraan; PROPORTIONING VALVE (PEMBAGI MINYAK REM); rak bagasi tas untuk sepeda motor; rak bagasi untuk sepeda motor; rantai anti-selip; rantai ban untuk kendaraan darat; rantai drive untuk kendaraan roda dua; rantai kendaraan bermotor; rantai mobil; rantai penggerak dan sabuk untuk kendaraan darat; rantai penggerak sepeda motor; Rantai penggerak untuk kendaraan; rantai penggerak untuk kendaraan darat; Rantai penggerak untuk mobil; rantai roller; rantai roller untuk kendaraan darat; rantai roller untuk sepeda motor; rantai sepeda motor; rantai siklus; Rantai transmisi untuk kendaraan; rantai transmisi untuk kendaraan darat; Rantai transmisi untuk mobil; rantai untuk kendaraan darat; rantai-rantai anti selip; rem; rem [kendaraan darat]; rem Band untuk kendaraan darat; rem cakram hidrolik untuk sepeda; rem cakram untuk kendaraan; rem cakram untuk kendaraan darat; Rem cakram untuk mobil; rem cakram untuk sepeda motor; Rem hidrolik untuk kendaraan darat; rem kemudi; rem kerucut untuk kendaraan darat; Rem pakam (rem dish); rem rim hidrolik untuk sepeda; rem sepeda motor; rem siklus; rem tangan; rem untuk kendaraan; rem untuk kendaraan bermotor; rem untuk kendaraan darat; REPAIR KIT FOR CLUTCH OPERATING (BAGIAN DARI REM); roda gigi sepeda motor; roda jeruji pelek kendaraan; roda kemudi untuk kendaraan darat; roda kemudi untuk kendaraan bermotor; roda sepeda motor; roda untuk kendaraan bermotor; rumah motor; rumah motor dengan sel yg dpt dibongkar; Rumah Primary kopling Untuk Kendaraan; sadel sepeda motor; sadel untuk sepeda atau sepeda motor; Sadel untuk sepeda motor; SALUT REM UNTUK KENDARAAN; sarung motor; sarung untuk sepeda (sepeda motor); segitiga shock motor; segmen rem untuk kendaraan; segmen rem untuk kendaraan darat; segmen rem untuk mobil; selang / kabel rem; selang / kabel kopling; selang rem untuk kendaraan; selat pelindung untuk sepeda motor (sayap (fairing) untuk sepeda motor); selimut dipasang untuk sepeda motor; selimut pas untuk kendaraan bermotor golf cart; selimut pas untuk mobil golf bermotor [kendaraan]; sepatu gir untuk kendaraan bermotor; sepatu rem untuk kendaraan; sepatu rem untuk kendaraan darat; sepatu rem untuk mobil; sepatu rem untuk sepeda; sepeda bermotor; sepeda motor; sepeda motor untuk motorcross; SEPEDA YANG DILENGKAPI MOTOR KECIL; setang sepeda motor; setelan rantai; shock Breker; Shock untuk sepeda motor; sidecars sepeda motor; silinder rem untuk kendaraan; silinder rem untuk kendaraan darat; silinder rem utama; sistem alarm kendaraan bermotor; sistem rem untuk kendaraan; sistem rem untuk kendaraan darat; sistem suspensi udara untuk kendaraan; sistem suspensi untuk kendaraan; sistem suspensi untuk kendaraan darat; sistem suspensi untuk sepeda; Sliders dan pelindung untuk sepeda motor; Sliders gandar untuk sepeda motor; Sliders lengan ayun untuk sepeda motor; Sliders rangka untuk sepeda motor; spatbor; spatbor [bagian-bagian kendaraan darat]; Spatbor untuk kendaraan; Spatbor untuk mobil; stabiliser shock; stabilizer bar untuk suspensi kendaraan darat; Standar tengah sepeda motor; Standar untuk sepeda motor; stut kopling hidrolik; sun roof untuk kendaraan bermotor; suspensi; Suspensi peredam kejut untuk kendaraan bermotor; suspensi peredam kejut untuk kendaraan darat; suspensi roda; tabung peredam kejut suspensi; tabung shock depan; tabung suspensi kendaraan; tali pengaman jok untuk mobil motor; Tiang rem belakang sepeda motor; Tirai lembaran disesuaikan untuk kendaraan bermotor; transmisi kopling dan roda gigi kopling [kendaraan darat]; transmisi untuk kendaraan bermotor; tromol sepeda motor; tuas gear shift untuk sepeda motor; Tuas Kopling; tuas rem untuk kendaraan darat; tuas rem untuk sepeda motor; tutup rantai; universal joint (dipakai dikopling dan transmisi berbentuk cabang empat sebagai pelindung); VALVE CHECK UNTUK REM; Variasi untuk menutup grill depan kendaraan; velg jeruji; Velg Mobil dan Motor; velg racing; Velg untuk roda kendaraan; wiper kaca depan mobil; wiper kaca depan untuk kendaraan darat; wiper lampu===

210	Nomor Permohonan	: DID2024033636	540 Etiket
220	Tanggal Penerimaan	: 22/04/2024 18:46:21	
320	Prioritas	:	
730	Nama Pemohon	: SUDHIR PRAKASH MIRPURI	
	Alamat Pemohon	: Apt. Mitra Oasis Twr C/707 RT/RW. 001/002, Kel.	
740	Nama Kuasa	: Ryan Hartono S.E., S.H.	
	Alamat Kuasa	: Jalan Utan Kayu Raya No. 65 Jakarta Timur	
	Tipe Merek	: Merek Kata dan Lukisan	
	Nama Referensi Label Merek	: CHQ	
566	Arti Bahasa	: Tidak Ada Terjemahan	
591	Uraian Warna	: HITAM, COKELAT, HIJAU DAN KUNING	
511	Kelas Barang/Jasa	: 12	
510	Uraian Barang/Jasa	: ===ban untuk kendaraan roda dua; ban untuk kendaraan bermotor roda dua; penutup ban untuk kendaraan; ban untuk kendaraan; ban untuk kendaraan komersial; rantai ban untuk kendaraan darat; keseimbangan beban untuk kendaraan roda;	



ban untuk kendaraan pengangkut tanah; Komstering, untuk kendaraan; gril mobil; Bantalan untuk kendaraan darat; bantalan rem cakram untuk kendaraan darat; mur bantalan roda; bantalan stang untuk kendaraan roda dua; bantalan roda untuk kendaraan darat; bantalan pegangan untuk tangki sepeda motor; bantalan (bearings) [kendaraan darat]; bantalan steer; Bantalan rem pengatur kaliper depan; bantalan rem untuk kendaraan; bantalan rem cakram untuk kendaraan; Bantalan peredam kejut; bantalan poros untuk kendaraan darat; bantalan tengah untuk kendaraan; bantalan rem untuk kendaraan darat; bantalan untuk kendaraan; kendaraan bantalan udara; WIPER KACA MOBIL; Besi Penghubung antara Stir dan Kaki Mobil (Rack Steer); pegas [kendaraan darat]; pegas suspensi kendaraan; Pegas peredam kejut untuk kendaraan; logam yang dilapisi daun pegas untuk suspensi kendaraan; Kendaraan gandengan yang dilengkapi dengan peralatan sediaan penggosok permukaan basah dan pegas; Pegas daun untuk suspensi kendaraan; pegas suspensi untuk mobil; dilaminasi pegas daun untuk suspensi kendaraan darat; pegas penahan kejut untuk kendaraan bermotor; BAGIAN REM UNTUK KENDARAAN; Rakitan bantalan rem (rakitan kaliper); rem kerucut untuk kendaraan darat; Tiang rem belakang sepeda motor; rem Band untuk kendaraan darat; VALVE CHECK UNTUK REM; selang rem untuk kendaraan; blok rem untuk kendaraan; pelindung kaliper rem untuk kendaraan; rem sepeda; Kampas rem cakram; tuas rem untuk sepeda; pedal rem [bagian sepeda motor]; rem; cakram rem untuk kendaraan; kampas rem; bantalan rem untuk mobil; Rem hidrolik untuk kendaraan darat; rem cakram untuk sepeda motor; rem untuk kendaraan; rem cakram untuk kendaraan darat; rem rim hidrolik untuk sepeda; sepatu rem untuk sepeda; blok rem untuk kendaraan darat; HYDROVAC CUP (Karet Sentral untuk rem); Kickstands sepeda motor; Klakson untuk sepeda motor; Sadel untuk sepeda motor; Standar untuk sepeda motor; ban untuk sepeda motor; frame sepeda motor; garpu depan untuk kendaraan roda dua; hub untuk roda sepeda motor; jari-jari roda sepeda motor; mesin sepeda motor; mudguards sepeda motor; pedal sepeda motor; pengangkut bagasi untuk sepeda motor; penutup sadel untuk sepeda motor; rem sepeda motor; selat pelindung untuk sepeda motor (sayap (fairing) untuk sepeda motor); sepeda motor; sepeda motor listrik; setang sepeda motor.; kampas rem untuk kendaraan darat; karet untuk rem kendaraan; blok master rem; pelapis rem untuk kendaraan; mencengkeram untuk tuas rem sepeda; karet rem (tutup abu); rem siklus; silinder rem untuk kendaraan; pegangan tuas rem sepeda; rem cakram untuk kendaraan; tuas rem untuk kendaraan darat; Rem untuk kendaraan darat; rem untuk kendaraan darat; rem tangan; rem untuk kendaraan bermotor; pedal rem untuk kendaraan darat; PISTON CALIPER (BAGIAN DARI REM); segmen rem untuk mobil; kabel rem untuk sepeda; rem, setang, indikator arah, pedal, pompa, jari-jari (ruji), sadel sepeda; Rem pakam (rem dish); Per untuk kampas rem kendaraan; rem kemudi; Rem untuk sepeda; Kabel rem untuk kendaraan; rem untuk sepeda; bagian-bagian rem; tuas rem untuk sepeda motor; jeruji untuk kendaraan darat; rantai untuk kendaraan darat; mengemudi rantai untuk kendaraan darat; roda untuk kendaraan darat; as roda untuk kendaraan darat; tutup nap roda untuk kendaraan darat; penutup gear; jok untuk kendaraan bermotor; persneling untuk sepeda motor; ball joint bagian dari kendaraan (mobil); segitiga shock motor; mudguards untuk kendaraan darat; selang / kabel rem; selang / kabel kopling; CLUTCH HOSE (selang kopling); poros transmisi untuk kendaraan darat; POROS TRANSMISI UNTUK KENDARAAN DARAT; pelek untuk roda sepeda; pelek untuk roda sepeda motor; Bemper untuk mobil, bus, dan truk; beemper untuk mobil; anti-pencurian kunci untuk digunakan pada roda mobil kemudi; roda mobil; hub untuk roda mobil; jeruji roda mobil; Sumbu Roda Mobil (ball joint); bobot keseimbangan untuk roda mobil; pelek untuk roda mobil; Bushing arm mobil; Karet peredam getaran pada kendaraan; Rumah Primary kopling Untuk Kendaraan; Primary Cop Assy Untuk Kendaraan; Primary kopling Assy Untuk Kendaraan; Stut Copling Untuk Kendaraan; Cincin Peluru untuk roda kendaraan; baut setang piston; ring roda bergigi; tambalan untuk ban dalam ban; patch karet perekat untuk memperbaiki ban dalam; ban dalam untuk ban pneumatik; ban dalam; penutup ban dalam; ban dalam tiup, perkakas reparasi ban dalam; ban dalam untuk ban pesawat; ban dalam untuk ban sepeda; tambalan untuk memperbaiki ban dalam; ban dalam untuk roda kendaraan kejutanan; ban roda dua tanpa ban dalam; POTONGAN KARET BERPEREKAT UNTUK MENAMBAL BAN DALAM; ban dalam untuk ban sepeda motor; penutup untuk ban dalam; tambalan karet perekat untuk memperbaiki ban dalam atau ban; ban dalam untuk ban siklus; perlengkapan untuk memperbaiki ban dalam; perkakas untuk memperbaiki ban dalam; ban dalam untuk ban kendaraan; bell crank untuk kendaraan; idler arm untuk kendaraan; pitman arm untuk kendaraan; ring gigi; ring gigi samping; batang setir; pedal rem untuk kendaraan; pedal; pedal sepeda; pedal rem untuk sepeda motor; Pedal rem; pedal siklus; pedal untuk kendaraan roda dua; kaki pedal cover untuk siklus; kaki pedal mencakup untuk sepeda; Modul pedal akselerator untuk kendaraan darat; skuter pedal; kaki pedal mencakup untuk sepeda motor; pedal sepeda listrik; pedal sepeda motor; terpal diadaptasi [sudah terbentuk] untuk pedal sepeda listrik; Pedal stater sepeda motor; Motor roda tiga; jari-jari roda untuk kendaraan bermotor roda dua; hub roda untuk kendaraan roda dua; ban untuk mesin pertambangan beroda; roda untuk troli (kendaraan); klakson peringatan untuk kendaraan roda dua; hub untuk kendaraan roda; roda disk untuk sepeda; bantal kursi roda; rantai penggerak untuk kendaraan roda dua; alat penjepit jeruji roda; jari-jari roda sepeda motor; roda kemudi untuk mobil; punggung kursi roda; roda gigi poros; ban untuk roda kendaraan; tempat poros roda otomobil; garpu depan untuk kendaraan roda dua; frame untuk kendaraan roda dua; cover untuk kendaraan roda kemudi; bak roda gigi; ban untuk bajak salju roda; kursi roda bertenaga listrik; lengan sisanya untuk kursi roda; fairings untuk kendaraan roda dua; roda gigi sepeda motor; hub roda kemudi; as roda; tutup roda untuk kendaraan; roda sepeda; roda sepeda motor; penjepit jeruji untuk roda; tutup roda tengah; sepeda beroda tiga; trailer untuk digunakan dengan kendaraan roda dua; Roda gigi reduksi untuk mobil; jari-jari roda untuk kendaraan roda dua; sepeda beroda tiga untuk anak-anak, untuk keperluan transportasi; mesin listrik untuk sepeda roda dua; penutup roda untuk kendaraan; kursi roda; SABUK UNTUK NAF RODA; TUTUP RODA; Mur roda untuk roda kendaraan; kendaraan roda dua; Peredam Getaran Roda keatas dan kebawah (long tie rod); roda untuk mobil kereta api; penjaga rantai drive untuk kendaraan bermotor roda dua; poros untuk roda kendaraan; selimut pas untuk kendaraan roda kemudi; jeruji roda kendaraan; hub untuk roda sepeda motor; roda gigi diferensial untuk kendaraan darat; sprocket untuk roda kendaraan; DRIVE SHAFT BOOT KIT (BOOT KARET AS RODA); Stabilizer roda depan dan belakang; mudguards untuk kendaraan bermotor roda dua; roda untuk kendaraan bermotor; Kendaraan Roda Tiga Listrik; Kendaraan roda empat; kantong pelana disesuaikan untuk sepeda roda tiga; penutup roda cadangan; kendaraan lapis baja beroda; penutup samping untuk kendaraan roda dua; klakson roda kemudi; sabuk pengaman untuk kursi kendaraan; sabuk pengaman untuk kursi mobil; sabuk pengaman; Sabuk pengaman pengemudi (kendaraan); sabuk pengaman kendaraan untuk anak-anak; Sabuk pengaman untuk tempat duduk kendaraan; sabuk pengaman untuk anak-anak untuk digunakan di kendaraan; bantalan untuk sabuk pengaman; Pengatur jendela mobil; penghalang cahaya matahari untuk jendela mobil; jendela mobil (depan & belakang); Jendela mobil yang dilengkapi dengan antena untuk penerimaan siaran radio; jendela mobil; atap geser untuk mobil; kursi mobil; bantal yang disesuaikan untuk penggunaan dengan kursi mobil; memanfaatkan untuk kursi mobil; kepala-sisanya untuk kursi mobil; kanopi kursi mobil; tali pengaman kursi mobil; penutup untuk kursi mobil; bantal kursi mobil; kursi mobil convertible; tali pengaman untuk kursi mobil; organizer kursi mobil; pas kursi mobil cover; sandaran kepala untuk kursi mobil; lengan sisanya untuk kursi mobil; selimut pas untuk kursi mobil untuk anak-anak; kursi mobil untuk anak-anak; engsel mobil; mesin mobil; mesin mobil, bagian-bagian dan perlengkapannya; kerudung untuk mesin mobil; As swing arm untuk sepeda motor; pelek roda sepeda motor; kendaraan bermotor; sadel sepeda motor; sepeda motor; motor skuter; motor listrik

untuk kendaraan darat; penutup sadel untuk sepeda motor; pintu untuk kendaraan bermotor; pelindung shock depan motor; servomotor untuk mobil; Per Daun untuk Kendaraan Bermotor; tali pengaman jok untuk mobil motor; kendaraan air bermotor; klip diadaptasi untuk memasang suku cadang kendaraan bermotor pada badan mobil; pannier diadaptasi untuk sepeda motor; perahu motor; peredam kejut untuk sepeda motor; Shock untuk sepeda motor; non-bermotor kendaraan darat; Sliders gandar untuk sepeda motor; sarung motor; pompa untuk menggembungkan ban sepeda motor; rantai penggerak sepeda motor; go-gerobak [bermotor]; Dudukan stang untuk sepeda motor; badan untuk kendaraan bermotor; penutup tahan air yang terpasang dengan penutup ritsleting untuk penyimpanan sepeda motor; tailgates bermotor untuk truk; gerobak makanan, bermotor; Motor untuk kendaraan; coachwork untuk kendaraan bermotor; rak bagasi tas untuk sepeda motor; kendaraan rekreasi bermotor; engkol sepeda motor; sepeda motor untuk balapan di sirkuit tanah (motocross); sistem alarm kendaraan bermotor; mesin untuk kendaraan bermotor; penunjuk arah untuk sepeda motor; pelindung radiator motor; Sliders garpu untuk sepeda motor; bodywork untuk kendaraan bermotor; non-bermotor, kereta bagasi dilipat; bermotor Haulers mainan [sport utility kendaraan rekreasi]; pengangkut bagasi untuk sepeda motor; Kabel gas untuk sepeda motor; KERETA MOTOR; pelindung body motor; sepeda bermotor; Motor mobil; motor dan mesin untuk sepeda; Keranjang yang disesuaikan untuk sepeda motor; mendorong rantai untuk sepeda motor; bagian struktural untuk sepeda motor; setang sepeda motor; bracket box motor; tromol sepeda motor; Klakson sepeda motor; kendaraan bermotor tanpa pengemudi [otonom]; sadel untuk sepeda atau sepeda motor; mesin kendaraan bermotor; Bodi sepeda motor; Tirai lembaran disesuaikan untuk kendaraan bermotor; power windows untuk kendaraan bermotor; kendaraan tidak bermotor; rumah motor; casis Speda motor; rantai sepeda motor; pelindung baju untuk sepeda motor; behel jok sepeda motor; pompa udara untuk ban sepeda motor; non-bermotor skuter [kendaraan]; becak bermotor; terpal diadaptasi [sudah terbentuk] untuk digunakan dengan sepeda motor; sepeda motor listrik; penutup sepeda motor [berbentuk]; adaptor dan dudukan penyangga untuk body motor (fairing) depan; mobil balap motor; kursi roda bermotor untuk penyandang cacat dan orang-orang dengan kesulitan mobilitas; Pelindung kecelakaan untuk sepeda motor; motor, elektrik, untuk kendaraan darat; grip tangki untuk sepeda motor; selat pelindung untuk sepeda motor (sayap (fairing) untuk sepeda motor); mudguards sepeda motor; freewheels untuk sepeda motor; SEPEDA YANG DILENGKAPI MOTOR KECIL; gerobak menjadi kendaraan darat bermotor; sepeda motor trail (dirt); gantungan barang untuk motor; Mesin dan motor rangkaian penggerak (powertrain) untuk kendaraan darat; non-bermotor gerobak makanan; sepatu gir untuk kendaraan bermotor; motor listrik untuk mobil; rak bagasi untuk sepeda motor; jaringan bagasi untuk kendaraan bermotor; selimut pas untuk mobil golf bermotor [kendaraan]; Kunci sadel sepeda motor; motor untuk kendaraan darat; kickstand (standar) sepeda motor; motor listrik untuk kendaraan segala medan; sun roof untuk kendaraan bermotor; rantai kendaraan bermotor; Penutup kaki motor skuter; non-kendaraan bermotor roda dua; sarung untuk sepeda (sepeda motor); Sadel untuk sepeda motor; pannier untuk sepeda motor; motor arus bolak-balik untuk kendaraan darat; bus bermotor; Penyemprot Minyak rantai motor; grip tape untuk setang sepeda motor; mudguards untuk kendaraan bermotor; mengemudi motor untuk kendaraan darat; tuas gear shift untuk sepeda motor; kantong pelana disesuaikan untuk sepeda motor; As roda untuk sepeda motor; klakson peringatan untuk sepeda motor; ban untuk motor grader; kendaraan bermotor bertenaga listrik; Sliders rangka untuk sepeda motor; jok motor; sepeda motor untuk motorcross; kaliper rem untuk sepeda motor; bermotor golf cart [kendaraan]; motor kursi roda; pijakan motor(bordes motor); frame untuk kendaraan bermotor roda dua; motorsailers; rumah motor dengan sel yg dpt dibongkar; kendaraan bermotor militer untuk pengangkutan senjata; Kunci kontak sepeda motor; BIS BERMOTOR; lengan ayun sepeda motor; As overan gigi untuk sepeda motor; penutup lampu motor; gerobak makanan bermotor; motor, listrik, untuk kendaraan darat; kabel kopling untuk sepeda motor; kendaraan bermotor roda dua; transmisi untuk kendaraan bermotor; penutup as roda motor; batang penggerak untuk kendaraan darat, selain dari bagian-bagian motor dan mesin; Bodi plastik dan fiberglass untuk motor, mobil, bus, dan truk; Sliders dan pelindung untuk sepeda motor; penutup radiator motor; motor untuk kendaraan bermotor; roda kemudi untuk kendaraan bermotor; behel motor; ban untuk sepeda motor; bermotor dan komputerisasi golf cart [kendaraan]; motor listrik untuk sepeda motor; Karoseri kendaraan bermotor roda tiga, atau lebih; selimut dipasang untuk sepeda motor; pelindung matahari dan visor untuk mobil motor; Velg Mobil dan Motor; Standar untuk sepeda motor; rantai roller untuk sepeda motor; selimut pas untuk kendaraan bermotor golf cart; motor sepeda; Kopling untuk sepeda motor; Cranket untuk sepeda motor; Sliders lengan ayun untuk sepeda motor; Mesin dan motor listrik untuk sepeda motor, skuter, kendaraan roda tiga dan kendaraan roda empat; frame sepeda motor; Batang penghubung untuk kendaraan darat, selain dari bagian motor dan mesin; kaki pasak untuk sepeda motor; mudguard untuk sepeda motor; Kabel kilometer untuk sepeda motor; Standar tengah sepeda motor; Klakson untuk sepeda motor; Kumpulan sprocket untuk roda sepeda motor; mesin sepeda motor; skateboard bermotor; grip stang untuk sepeda motor; bagasi gerobak bermotor; motor listrik untuk kendaraan roda dua; BODI SEPEDA MOTOR RANGKA SEPEDA; RUMAH BERMOTOR; sidecars sepeda motor; pelana untuk kendaraan bermotor roda dua; kabel rem untuk sepeda motor; motor listrik untuk kendaraan yang melintasi salju; banci bar untuk sepeda motor; rem sepeda motor; alat untuk bergerak di darat udara atau air; alat untuk bergerak di darat, udara atau air; crankcases untuk komponen kendaraan darat, selain untuk mesin; spackboard cover lampu; Wiper pada lampu besar untuk mobil; lampu sein untuk kendaraan; Isyarat sinyal untuk kendaraan (lampu sein); wiper lampu; pelindung lampu untuk kendaraan; kursi untuk mobil; freewheels untuk mobil; tubuh untuk mobil kereta api; sasis mobil; sistem suspensi untuk mobil; sunroof untuk mobil; mobil-top operator bagasi; pengangkut bagasi untuk mobil; kusen pintu mobil; mobil balap; jendela untuk mobil; mobil sel bahan bakar; tirai penghalang sinar matahari yang disesuaikan untuk mobil; alarm pencuri untuk mobil; mobil sport; pemegang kaca untuk mobil; mobil kemah; Lengan bawah untuk mobil (Lower Arm); pompa udara untuk ban mobil; konverter torsi untuk mobil; perangkat airbag untuk mobil; Mesin elektrik untuk mobil; Mobil dan bagian strukturalnya; alat penjungkit [bagian dari mobil angkutan kereta api]; bagian karet untuk mobil salju untuk menghaluskan salju; trailer pengangkut mainan [trailer utilitas mobil]; mekanisme kopling untuk mobil; mobil tambang; penutup bumper depan untuk mobil; Mobil tanpa pengemudi (mobil otonom); sarung penutup mobil; mobil; Bodi mobil; trim interior untuk mobil; wiper kaca depan mobil; rak ski untuk mobil; kaca spion samping untuk mobil; penutup mesin (kap mobil); mobil untuk menampilkan barang contoh (sampel); kipas kaca mobil; mobil otonom mobil otomatis mobil tanpa pengemudi; mobil untuk melakukan kegiatan penjualan ritel; mobil salju; tanduk depan mobil; penutup berbentuk untuk mobil dan mobil balap; Jaringan bagasi untuk mobil; Alat anti-silau untuk mobil; mobil jenazah; papan selancar untuk mobil; Tempat duduk mobil, kereta dorong dan kereta dorong dengan roda depan tepat (fixed) dapat untuk sambil berlari untuk bayi dan anak-anak; Tabung besi ukuran kecil pada lengan bawah yang memiliki karet dalamnya untuk mobil. (Bushing Lower Arm); kursi keselamatan untuk digunakan di mobil; tempat pengatur barang mobil; bogie untuk mobil kereta api; kompartemen sarung tangan untuk mobil; Poros untuk mobil; tromol mobil; pegangan untuk pintu mobil; penutup jok [berbentuk] untuk digunakan di mobil; sirkuit hidrolik untuk mobil; skuter mobilitas; kursi untuk mobil kereta api; kursi keselamatan untuk anak-anak untuk mobil; tempat duduk pengaman di mobil untuk anak-anak; pintu untuk mobil kereta api; kaca mata kaca depan mobil; peredam kejut suspensi untuk mobil; rak bagasi untuk mobil; grill bumper depan untuk mobil; pegangan pintu penjaga awal untuk mobil; penarik tambang-mobil; batang torsi untuk mobil; kendaraan bantuan mobilitas; Rem cakram untuk mobil; injakan kaki pintu samping mobil; penyelenggara kursi

belakang khusus diadaptasi untuk digunakan dalam mobil; pelapis untuk mobil; Mobil golf; kendaraan-kendaraan dengan penggerak empat roda yang digunakan untuk kegiatan-kegiatan offroad atau on road dan mempunyai jarak yang tinggi antara bodi mobil dengan permukaan tanah (sport utility vehicles) ; kaca depan, jendela untuk kendaraan, atap mobil terbuat dari kaca (sunroofs); seri mobil hybrid; klakson untuk mobil; kabin untuk penutup bak mobil; sabuk karet untuk mobil; penarik mobil ski; talang air untuk mobil; selimut pas untuk mobil; undercarriage untuk mobil kereta api; Rantai transmisi untuk mobil; operator ski untuk mobil; pergeseran gigi untuk mobil; pas palka untuk mobil kereta api untuk mencegah masuknya air dan kelembaban; mobil listrik; Alat anti maling atau anti pencurian pada mobil; injakan kaki pintu belakang mobil; mobil robot; gear box untuk mobil; Mobil Transmisi Otomatis (CVT); bagian dari mobil atau badan kendaraan lain yang membingkai roda dari kendaraan tempur lapis baja (strickers); sandaran kepala dan penutup untuk bangku mobil; peredam kejut untuk mobil; sepeda operator untuk mobil; mobil penumpang; kaca depan untuk mobil; Pengatur Keseimbangan Mobil/Besi Penghubung Roda Kiri dan Kanan; rail (jeruji) bumper depan untuk mobil; asbak untuk mobil; undercarriage untuk mobil; mobil dilengkapi sistem bantuan pengemudi; kap mesin untuk mobil; mobil hybrid; mobil untuk instalasi transportasi kabel; rumah mobil; Tas organizer, jaring, dan baki yang disesuaikan khusus agar pas dengan interior mobil; rem untuk mobil; mobil angkutan kereta api; mobil van pengantaran barang; Panel interior untuk mobil; pintu untuk mobil; kampas rem untuk mobil; mobil hidrogen berbahan bakar; Rantai penggerak untuk mobil; Pengatur keseimbangan mobil; klakson peringatan untuk mobil; penutup untuk tangki gas mobil; bilah penghapus kaca depan mobil; atasan lembut untuk mobil; sinyal arah untuk mobil; sistem kontrol traksi untuk mobil; velg jeruji; tutup oli kendaraan; tutup oli; tutup pentil; busung untuk kendaraan; bearing (untuk kendaraan darat); Kabel kopling untuk kendaraan; kabel kopling; penutup sistem kopling; Kendaraan gandengan yang dilengkapi dengan peralatan sediaan penggosok permukaan basah dan selang kopling peledak; CUP KIT FOR CLUTCH OPERATING (set karet sentral kopling bawah); CLUTCH BOOSTER (booster kopling); CLUTCH OPERATING ASSY (sentral kopling bawah); kopling untuk digunakan dengan cengkeraman untuk kendaraan darat; mekanisme kopling untuk kendaraan darat; kopling daya untuk kendaraan darat; CLUCTH MASTER ASSY (sentral kopling atas); CUP KIT FOR CLUTCH MASTER (set karet sentral kopling atas); stut kopling hidrolik; Kampas kopling untuk kendaraan; lapisan kopling untuk kendaraan darat; kopling untuk kendaraan darat; Kopling untuk mobil; handle rem/kopling; Plat Tekanan kopling Untuk Kendaraan; kopling poros penggerak untuk helikopter; Gear kopling Untuk Kendaraan; transmisi kopling dan roda gigi kopling [kendaraan darat]; CUP FOR CLUTCH MASTER (Karet sentral kopling atas); Plat kopling Untuk Kendaraan; Tuas Kopling; universal joint (dipakai dikopling dan transmisi berbentuk cabang empat sebagai pelindung); kopling kereta api; bak kopling kendaraan; kopling poros untuk kendaraan darat; kopling poros atau penyambung poros [kendaraan darat]; mendorong kopling poros untuk kendaraan darat; Kendaraan gandengan yang dilengkapi dengan peralatan sediaan penggosok permukaan basah dan selang kopling; kopling (clutches) untuk kendaraan; Pelat kopling; kopling rahang untuk kendaraan darat; CUP FOR CLUTCH OPERATING (karet sentral kopling bawah); kampas rem untuk kendaraan; Kampas rem tromol; Sabuk gigi (cogged belts) untuk kendaraan darat; sabuk untuk transmisi daya (V-belts) untuk kendaraan darat; penutup baut spion; Variasi untuk menutup spion standart jadi beda; kaca spion untuk kendaraan; kaca spion; kaca spion samping untuk kendaraan; kaca spion untuk mobil; Pelek roda depan; Pelek untuk roda gerobak; pelek roda; pelek roda untuk kendaraan roda dua; pelek untuk roda siklus; Pelek roda sepeda; pelek sepeda; as roda untuk kendaraan; setang siklus; tas yang diikat disetang; Setang sepeda; setang untuk kendaraan roda dua; grip tape untuk setang sepeda; spakbor; peredam kejut [bagian kendaraan]; peredam kejut untuk kendaraan; tabung peredam kejut suspensi; peredam kejut untuk kendaraan darat; peredam kejut untuk sepeda; Peredam Kejut; peredam kejut [kendaraan darat]; karet peredam kejut untuk kendaraan; pelapis ban; tutup batang katup untuk ban kendaraan; lubang intip; tambalan ban===

210	Nomor Permohonan	: DID2024033620	540 Etiket
220	Tanggal Penerimaan	: 22/04/2024 18:16:06	
320	Prioritas	:	
730	Nama Pemohon	: KURNIAWAN	
	Alamat Pemohon	: Jalan Bungur Besar Raya nomor 56, Kelurahan Gunung	
740	Nama Kuasa	: Indra Tirta Kusuma S.E.	
	Alamat Kuasa	: Jalan Pluit Karang Sari No.113, Kel. Pluit, Kec. Penjaringan, Jakarta Utara	
	Tipe Merek	: Merek Kata dan Lukisan	
	Nama Referensi Label Merek	: THRIV PERFORMANCE	
566	Arti Bahasa	:	
591	Uraian Warna	: HITAM, PUTIH, BIRU, EMAS	
511	Kelas Barang/Jasa	: 12	
510	Uraian Barang/Jasa	: ===wiper lampu; wiper kaca depan untuk kendaraan darat; wiper kaca depan mobil; WIPER KACA MOBIL; Wiper pada lampu besar untuk mobil===	

210	Nomor Permohonan	: DID2024033707	540 Etiket
220	Tanggal Penerimaan	: 23/04/2024 10:54:00	
320	Prioritas	:	
730	Nama Pemohon	: CV. TOYINDO PERKASA	
	Alamat Pemohon	: Jl. Kendal No.16	

740 Nama Kuasa :
Alamat Kuasa :



Tipe Merek : Merek Kata dan Lukisan
Nama Referensi Label Merek : PANDA FIREWORKS + Huruf Kanji + Lukisan
566 Arti Bahasa : Tidak Ada Terjemahan
591 Uraian Warna : Merah, Hitam, Putih, Kuning, Biru
511 Kelas Barang/Jasa : 13
510 Uraian Barang/Jasa : ===kembang api; sparklers [kembang api]; roket kembang api [kembang api]; air mancur kembang api; badan kembang api; meledakkan kembang api; kembang api dalam bentuk cangkang; Lilin Romawi [kembang api]; peluncur untuk teknik kembang api===

210 Nomor Permohonan : DID2024033562 540 Etiket

220 Tanggal Penerimaan : 22/04/2024 17:18:34

320 Prioritas :

730 Nama Pemohon : Eifelin Putri Nurfaradilla

Alamat Pemohon : Wonokusumo Jaya Pinggir 2 No. 7, RT. 07/RW.07

740 Nama Kuasa :

Alamat Kuasa :



Tipe Merek : Merek Kata dan Lukisan

Nama Referensi Label Merek : Youbuyid + Logo

566 Arti Bahasa :

591 Uraian Warna : Merah Magenta, Putih, Kuning

511 Kelas Barang/Jasa : 14

510 Uraian Barang/Jasa : ===kalung, bukan dari logam mulia; gelang, bukan dari logam mulia; cincin, bukan dari logam mulia===

210 Nomor Permohonan : DID2024033771 540 Etiket

220 Tanggal Penerimaan : 23/04/2024 12:28:55

320 Prioritas :

730 Nama Pemohon : DIANA KABUSHIKI KAISHA

Alamat Pemohon : 9-6, Ginza 6-Chome, Chuo-ku, Tokyo, Japan

740 Nama Kuasa : Belinda Rosalina S.H., LL.M.

Alamat Kuasa : Gandaria 8, Lantai 3 Unit D Jalan Sultan Iskandar Muda (Arteri Pondok Indah), Jakarta Selatan 12240



Tipe Merek : Merek Kata dan Lukisan

Nama Referensi Label Merek : DIA Logo

566 Arti Bahasa : Tidak Ada Terjemahan

591 Uraian Warna : Hitam, Putih

511 Kelas Barang/Jasa : 14, 18, 25

510 Uraian Barang/Jasa : ===ornamen perhiasan; perhiasan; gelang [perhiasan]; bros [perhiasan]; rantai [perhiasan]; anting-anting; kalung [perhiasan]; cincin [perhiasan]; perhiasan topi; Jimat perhiasan; loket [perhiasan]; medali; lencana logam mulia; penjepi, pengait, atau penghubung perhiasan; kancing lengan kemeja; klip dasi; pin dasi; pin hias; ornamen jet (batu); perhiasan tempel [perhiasan kostum]===
===Tas-tas; Kantong; tas pundak; tas kantor; koper; koper [bagasi]; tas tangan; Tas Boston; tas sekolah; Ransel; ransel yang menggunakan tali dengan sistem serut; tas untuk olahraga; tas pantai; tas bepergian; Label untuk koper; dompet penyimpan kartu [dompet kecil]; tas belanja; dompet kecil; dompet kunci; dompet; tempat tiket dari kulit; Dompet tiket; dompet kartu nama; payung; tas jinjing===
===syal dari bulu; syal; Syal; alas kaki; sepatu; sepatu bot; Sepatu olahraga atau santai; sandal; pompa [alas kaki]; sepatu pantai; sol dalam===

210 Nomor Permohonan : DID2024033869 540 Etiket
220 Tanggal Penerimaan : 23/04/2024 15:27:02
320 Prioritas :
730 Nama Pemohon : Target Brands, Inc.
Alamat Pemohon : 1000 Nicollet Mall, Minneapolis, Minnesota 55403-2467,
740 Nama Kuasa : Marolita Setiati
Alamat Kuasa : PT SPRUSON FERGUSON INDONESIA, Graha Paramita 3B Floor Zona D Jl.
Denpasar Raya Blok D2 Kav.8 Kuningan

POPS OF JOY THAT
MAKE THE MOMENT

Tipe Merek : Merek Kata dan Lukisan
Nama Referensi Label Merek : POPS OF JOY THAT MAKE THE MOMENT
566 Arti Bahasa : POPS OF JOY THAT MAKE THE MOMENT = merupakan suatu penamaan
591 Uraian Warna : Biru, Hijau, Pink, Kuning, Merah
511 Kelas Barang/Jasa : 14
510 Uraian Barang/Jasa : ===perhiasan; mahkota; patung-patung dari logam mulia; pin kerah [perhiasan]; gantungan kunci; gulungan perhiasan; tempat perhiasan; kotak perhiasan; perhiasan yang terbuat dari kristal===

210 Nomor Permohonan : DID2024033706 540 Etiket
220 Tanggal Penerimaan : 23/04/2024 10:51:53
320 Prioritas :
730 Nama Pemohon : RONI SOETANTO
Alamat Pemohon : perumahan casa grande cluster andalusia no 227
740 Nama Kuasa :
Alamat Kuasa :



Tipe Merek : Merek Kata dan Lukisan
Nama Referensi Label Merek : PETRUK + LUKISAN
566 Arti Bahasa : Tidak Ada Terjemahan
591 Uraian Warna : HITAM, PUTIH, MERAH, KUNING, ORANYE DAN BIRU
511 Kelas Barang/Jasa : 14
510 Uraian Barang/Jasa : ===perhiasan;logam mulia;gantungan kunci dari logam mulia;kotak perhiasan;anting-anting dari logam mulia;peniti dasi dari logam mulia;kancing lengan kemeja;piala peringatan dari logam; perhiasan (termasuk perhiasan kustomisasi) dari logam mulia dan campurannya dan disepuh, khususnya cincin, anting, manset, gelang, bros, liontin, jimat, rantai, rantai arloji, kalung, medali, medali; perhiasan, batu mulia; emas batangan; berlian; perhiasan berlian; Barang-barang terbuat dari logam berharga, yaitu kalung, gelang, cincin, anting dan gelang kaki; Barang-barang terbuat dari logam mulia atau dilapisi logam mulia, yaitu gelang, kalung, cincin, anting, liontin, bandul, bros, manset, pin dasi, fob kunci, fob kunci dengan gantungan kunci, tali jam tangan, kotak dekoratif===

210 Nomor Permohonan : DID2024033528 540 Etiket
220 Tanggal Penerimaan : 22/04/2024 16:47:42
320 Prioritas :
730 Nama Pemohon : PT Hutan Mas Internasional
Alamat Pemohon : Komplek Ketapang Indah Blok B1 Nomor 23, Jalan Kyai
740 Nama Kuasa :
Alamat Kuasa :

* KARIMUN

Tipe Merek : Merek Kata dan Lukisan
Nama Referensi Label Merek : KARIMUN
566 Arti Bahasa : Tidak Ada Terjemahan
591 Uraian Warna : Hitam dan Putih
511 Kelas Barang/Jasa : 15
510 Uraian Barang/Jasa : ===Sukong (Alat Musik Dengan Senar Dawai); Tabla; organ elektronik; barrel (alat musik); harmonika; alat musik lonceng [alat

musik]; Rebana Kotek; Rebana Maulid; Gendang; Gitar akustik elektrik; Tanjidor; Kendhang (Alat Musik Gamelan); Gender (Alat Musik Gamelan); Gendang tradisional; gitar; kotak untuk alat musik; seruling bambu; terompet [alat musik]; akordeon; kecapi; Alat-alat Musik; simbal; drum dan instrumen perkusi; Gong tradisional; alat musik listrik dan elektronik; drum listrik; gitar bass listrik; kotak musik; gitar akustik; capo; piano elektronik; biola; seruling; alat musik tiup===

210 Nomor Permohonan : DID2024033668 540 Etiket
220 Tanggal Penerimaan : 22/04/2024 21:52:56
320 Prioritas :
730 Nama Pemohon : SUYANTO
Alamat Pemohon : Villa Kapuk Mas Selatan III Blok D4 No. 20, RT/RW:
740 Nama Kuasa : Ichwan Anggawirya S.Sn., S.H., M.H.
Alamat Kuasa : Equity Tower Lt.49 Jend. Sudirman Kav 52-53
Tipe Merek : Merek Kata dan Lukisan
Nama Referensi Label Merek : XIN XING GUANG FA
566 Arti Bahasa : Tidak Ada Terjemahan
591 Uraian Warna : Hijau, Hitam, Putih, Oranye
511 Kelas Barang/Jasa : 16
510 Uraian Barang/Jasa : ===perekat untuk keperluan alat tulis; perekat untuk keperluan rumah tangga; lem untuk keperluan alat tulis; lem untuk keperluan rumah tangga===



210 Nomor Permohonan : DID2024033667 540 Etiket
220 Tanggal Penerimaan : 22/04/2024 21:52:14
320 Prioritas :
730 Nama Pemohon : SUYANTO
Alamat Pemohon : Villa Kapuk Mas Selatan III Blok D4 No. 20, RT/RW:
740 Nama Kuasa : Ichwan Anggawirya S.Sn., S.H., M.H.
Alamat Kuasa : Equity Tower Lt.49 Jend. Sudirman Kav 52-53
Tipe Merek : Merek Kata dan Lukisan
Nama Referensi Label Merek : HOT ICE
566 Arti Bahasa : Tidak Ada Terjemahan
591 Uraian Warna : Hitam
511 Kelas Barang/Jasa : 16
510 Uraian Barang/Jasa : ===perekat untuk keperluan rumah tangga; perekat untuk keperluan alat tulis; lem untuk keperluan alat tulis; lem untuk keperluan rumah tangga===



210 Nomor Permohonan : DID2024033868 540 Etiket
220 Tanggal Penerimaan : 23/04/2024 15:26:09
320 Prioritas :
730 Nama Pemohon : Target Brands, Inc.
Alamat Pemohon : 1000 Nicollet Mall, Minneapolis, Minnesota 55403-2467,
740 Nama Kuasa : Marolita Setiati
Alamat Kuasa : PT SPRUSON FERGUSON INDONESIA, Graha Paramita 3B Floor Zona D Jl. Denpasar Raya Blok D2 Kav.8 Kuningan
Tipe Merek : Merek Kata dan Lukisan
Nama Referensi Label Merek : POPS OF JOY THAT MAKE THE MOMENT
566 Arti Bahasa : POPS OF JOY THAT MAKE THE MOMENT = merupakan suatu penamaan
591 Uraian Warna : Biru, Hijau, Pink, Kuning, Merah
511 Kelas Barang/Jasa : 16
510 Uraian Barang/Jasa : ===taplak meja dari kertas; stensil; perlengkapan seni dan kerajinan cat; Kotak Hadiah; kotak kardus untuk pesta; alas piring dari kertas; kotak pesta dari karton atau kertas; dekorasi pesta dari kertas; pajangan spanduk kertas; pajangan spanduk



karton; tas hadiah dari kertas; serbet kertas; wadah makanan; Wadah dari kertas untuk cairan; karangan bunga hias kertas untuk pesta; kartu catatan; kartu kosong; kartu undangan; kertas pembungkus kado; pita dan pita kertas untuk pembungkus kado; tag hadiah dari kertas; kertas tisu; stiker; alat tulis menulis; Kertas; kapur; penghapus kapur; bahan-bahan menggambar; kertas krep; kertas kue dekorasi; Ornamen pensil; pulpen; pensil; buku catatan; kantong kado dari kertas atau plastik; penanda buku; cetakan seni; kertas pengisi; kartu ucapan; jurnal; Perencana (barang cetakan); Pena penanda; stapler [keperluan kantor]; staples untuk kantor; staples untuk kertas; Pin pendorong [alat tulis]; mesin dispenser klip kertas otomatis untuk penggunaan kantor atau alat tulis; klip pengikat; folder dokumen dalam bentuk dompet; kertas berperekat; binder; baki file [keperluan kantor]; baki pena dan pensil; baki cat; nampan untuk memegang instrumen gambar; pemberat kertas; kantong untuk alat tulis; Washi; peranko tinta; stempel karet; tatakan gelas dari kertas; lukisan [gambar], dibingkai atau dibingkai; bingkai fotografi atau karya seni; Teka teki silang; tempelan tiga dimensi untuk digunakan pada permukaan apa pun===

210 Nomor Permohonan : DID2024033809 540 Etiket
220 Tanggal Penerimaan : 23/04/2024 13:54:36
320 Prioritas :
730 Nama Pemohon : Green Plus Resources (M) Sdn Bhd
Alamat Pemohon : No.38, Jalan Industri USJ 1/12, Taman Perindustrian
740 Nama Kuasa : Muhammad Faisal S.H.,
Alamat Kuasa : ACACIA Octrooibureau Kemang Swatama Blok B-18 Rt/002 Rw/008



Tipe Merek : Merek Kata dan Lukisan
Nama Referensi Label Merek : iUS CONCEPT
566 Arti Bahasa :
591 Uraian Warna : Hitam dan Putih
511 Kelas Barang/Jasa : 16
510 Uraian Barang/Jasa : ===pembungkus plastik; kantong plastik untuk kemasan; kantong sampah plastik; kantong plastik untuk keperluan umum; kantong plastik untuk keperluan rumah tangga; film plastik untuk kemasan; film plastik untuk pembungkus; bungkus kado plastik; kantong belanja dari plastik; kantong sandwich plastik; kantong pembawa terbuat dari kertas atau plastik; amplop kertas atau plastik untuk kemasan; kantong kado dari kertas atau plastik; tas belanjaan dari kertas atau plastik; kantong makan siang dari kertas atau plastik; kantong [amplop, kantong] dari kertas atau plastik, untuk kemasan barang dagangan; Bahan kemasan dari kertas, kardus, karton dan/atau plastik; kantong plastik untuk pembuangan limbah hewan peliharaan; kantong kertas atau plastik untuk kemasan; kantong plastik untuk produk makanan; tas [amplop, kantong] dari kertas atau plastik, untuk kemasan; lembaran plastik, film dan tas untuk pembungkus dan pengemasan; tempat sampah [tempat sampah atau kantong sampah]; kantong penyimpanan makanan dari plastik untuk penggunaan rumah tangga; tas pesta dari kertas atau plastik===

210 Nomor Permohonan : DID2024033934 540 Etiket
220 Tanggal Penerimaan : 23/04/2024 16:37:27
320 Prioritas :
730 Nama Pemohon : BUTTERBEAR COMPANY LIMITED
Alamat Pemohon : 99/29, 3rd Floor, Soi Phatthana Wet 12, Sukhumvit
740 Nama Kuasa : Muhammad Kenang Maulana S.Pd
Alamat Kuasa : PATENDO, Satrio Tower Level 16, Jl. Prof DR. Satrio Kav. C4, Kel. Kuningan Timur, Kec. Setiabudi, Jakarta Selatan

Butterbear

Tipe Merek : Merek Kata
Nama Referensi Label Merek : Butterbear
566 Arti Bahasa :
591 Uraian Warna : HITAM (BLACK).
511 Kelas Barang/Jasa : 16
510 Uraian Barang/Jasa : ===alas piring dari kertas; karya seni litograf; kartu-kartu; Buku atau kertas pelajaran; barang cetakan; alat tulis menulis; tas [amplop, kantong] dari kertas atau plastik, untuk kemasan; kartu ucapan; kantong pembawa terbuat dari kertas atau plastik; alat untuk memasang foto===

210 Nomor Permohonan : DID2024033591 540 Etiket
220 Tanggal Penerimaan : 22/04/2024 17:43:25
320 Prioritas :
730

Nama Pemohon : PT. CAHAYA REJEKI AGROMAKMUR
Alamat Pemohon : JL. PULAU KARIMUN-3 KOMPLEK PERGUDANGAN
740 Nama Kuasa : Salim Halim S.H.
Alamat Kuasa : Jalan Merbabu No. 7A



Tipe Merek : Merek Kata dan Lukisan
Nama Referensi Label Merek : MESTIHT DAN LOGO
566 Arti Bahasa : Tidak Ada Terjemahan
591 Uraian Warna : KUNING, HITAM
511 Kelas Barang/Jasa : 17
510 Uraian Barang/Jasa : ===film mulsa; film plastik; film plastik biodegradable untuk keperluan pertanian; film plastik, selain untuk pengemasan; film poliuretan, selain untuk pembungkus; lapisan tipis (films) plastik setengah diolah; Lapisan plastik untuk keperluan pertanian; Lembaran mulsa plastik untuk keperluan pertanian; lembaran plastik, selain untuk pembungkus; Lembaran plastik untuk keperluan pertanian; tikar mulsa terbuat dari bahan lembaran plastik untuk digunakan dalam menekan gulma; tikar mulsa terbuat dari karet daur ulang untuk mencegah pertumbuhan gulma; selang air; selang irigasi; selang karet untuk keperluan pertanian; terpal plastik untuk keperluan pertanian===

210 Nomor Permohonan : DID2024033933 540 Etiket
220 Tanggal Penerimaan : 23/04/2024 16:36:45
320 Prioritas :
730 Nama Pemohon : Robi Prayoga
Alamat Pemohon : Puri Indah Tampingan 1 blok B no 2 Kecamatan Boja

740 Nama Kuasa :
Alamat Kuasa :



Tipe Merek : Merek Kata dan Lukisan
Nama Referensi Label Merek : TRACK FACTORY GRIP SEATS
566 Arti Bahasa : Tidak Ada Terjemahan
591 Uraian Warna : HITAM DAN PUTIH
511 Kelas Barang/Jasa : 17
510 Uraian Barang/Jasa : ===karet mentah===

210 Nomor Permohonan : DID2024033556 540 Etiket
220 Tanggal Penerimaan : 22/04/2024 17:13:31
320 Prioritas :
730 Nama Pemohon : Mas'adi
Alamat Pemohon : Jagir Lapangan I/16 RT.01, RW.06 Surabaya

740 Nama Kuasa :
Alamat Kuasa :



Tipe Merek : Merek Kata dan Lukisan
Nama Referensi Label Merek : DAFFCO + Logo
566 Arti Bahasa :
591 Uraian Warna : Hitam, Putih
511 Kelas Barang/Jasa : 18
510 Uraian Barang/Jasa : ===tas; dompet===

210 Nomor Permohonan : DID2024033553 540 Etiket
220 Tanggal Penerimaan : 22/04/2024 17:10:55
320 Prioritas :
730

Nama Pemohon : KARTINI H.A.
Alamat Pemohon : Jl. Kedurus IV C/4
740 Nama Kuasa :
Alamat Kuasa :
Tipe Merek : Merek Kata dan Lukisan
Nama Referensi Label Merek : Kartini Bordir
566 Arti Bahasa :
591 Uraian Warna : Pink, Kuning, Putih, Merah, Hijau
511 Kelas Barang/Jasa : 18
510 Uraian Barang/Jasa : ===tas; dompet===



210 Nomor Permohonan : DID2024033609 540 Etiket
220 Tanggal Penerimaan : 22/04/2024 17:54:41
320 Prioritas :

730 Nama Pemohon : BUDI WIJAYA
Alamat Pemohon : Sambongan 3/7

740 Nama Kuasa :
Alamat Kuasa :



Tipe Merek : Merek Kata dan Lukisan
Nama Referensi Label Merek : POLO DREAM
566 Arti Bahasa :
591 Uraian Warna : Hitam
511 Kelas Barang/Jasa : 18
510 Uraian Barang/Jasa : ===koper===

210 Nomor Permohonan : DID2024033517 540 Etiket
220 Tanggal Penerimaan : 22/04/2024 16:37:27
320 Prioritas :

730 Nama Pemohon : Bambang Prayitno
Alamat Pemohon : Perum Gempol Citra Asri L-36 RT 001 RW 025,

740 Nama Kuasa :
Alamat Kuasa :



Tipe Merek : Merek Kata dan Lukisan
Nama Referensi Label Merek : INOLI
566 Arti Bahasa : Tidak Ada Terjemahan
591 Uraian Warna : Hitam
511 Kelas Barang/Jasa : 18
510 Uraian Barang/Jasa : ===tas dan dompet kulit; tas multiguna, tas kantor, kantong untuk membawa-bawa, dompet saku, dompet [purses], dompet kunci, dompet kartu, tag untuk koper, tas tangan; Tas, tas kartrid, ransel, koper, tas bagasi, tas perlengkapan mandi, tas tangan, dompet pria, dompet perempuan, tas pundak, tas kantor, (semua terbuat dari kulit); kulit dan kulit imitasi, dan barang-barang terbuat dari kulit dan kulit imitasi, yaitu kantong, dompet, sarung, tas, amplop, kotak, tempat kartu kredit, dompet, tali, dompet [purses], tas punggung, tali bahu, koper besar, tas untuk bepergian dan penutup perabot dari kulit, papan dari kulit, moleskin [kulit imitasi]; Tas, tas kartrid, ransel, koper, tas bagasi, tas perlengkapan mandi, tas tangan, dompet pria, dompet wanita, tas pundak, tas kantor, (semua terbuat dari kulit halus)===

210 Nomor Permohonan : DID2024033866 540 Etiket
220 Tanggal Penerimaan : 23/04/2024 15:24:58
320 Prioritas :
730

Nama Pemohon : Target Brands, Inc.
 Alamat Pemohon : 1000 Nicollet Mall, Minneapolis, Minnesota 55403-2467,
 740 Nama Kuasa : Marolita Setiati
 Alamat Kuasa : PT SPRUSON FERGUSON INDONESIA, Graha Paramita 3B Floor Zona D Jl. Denpasar Raya Blok D2 Kav.8 Kuningan

POPS OF JOY THAT
 MAKE THE MOMENT

Tipe Merek : Merek Kata dan Lukisan
 Nama Referensi Label Merek : POPS OF JOY THAT MAKE THE MOMENT
 566 Arti Bahasa : POPS OF JOY THAT MAKE THE MOMENT = merupakan suatu penamaan
 591 Uraian Warna : Biru, Hijau, Pink, Kuning, Merah
 511 Kelas Barang/Jasa : 18
 510 Uraian Barang/Jasa : ===tas besar yang digunakan untuk membawa sejumlah barang; tas yang terbuat dari kulit imitasi; dompet untuk pegangan kunci; kantong untuk menyimpan make-up, kunci, dan barang pribadi lainnya; tas belanja pakai ulang; eco-bags [tas yang terbuat dari bahan yang dapat digunakan kembali]; Kantong===

210 Nomor Permohonan : DID2024033846 540 Etiket
 220 Tanggal Penerimaan : 23/04/2024 15:00:12
 320 Prioritas :

730 Nama Pemohon : Yuchun Xia
 Alamat Pemohon : 2/F, Ku'er Baobei, Chengdong Community, Taoyuan

740 Nama Kuasa : Emirsyah Dinar
 Alamat Kuasa : Gedung Graha Pratama Lantai 15 Jalan MT. Haryono Kavling 15



Tipe Merek : Merek Kata dan Lukisan
 Nama Referensi Label Merek : Cool baby + Huruf kanji dibaca ku er bao bei
 566 Arti Bahasa : Tidak Ada Terjemahan
 591 Uraian Warna : Hitam, putih
 511 Kelas Barang/Jasa : 18
 510 Uraian Barang/Jasa : ===tas untuk olahraga; tas *; tas sekolah; dompet saku; kulit binatang; payung; dompet kunci; tali kulit; dompet dari kulit atau kulit imitasi; ransel [tas sekolah Jepang]; tas tangan; dompet jala rantai; tas bepergian; Ransel; tas haversack===

210 Nomor Permohonan : DID2024033884 540 Etiket
 220 Tanggal Penerimaan : 23/04/2024 15:42:26
 320 Prioritas :

730 Nama Pemohon : Saliana
 Alamat Pemohon : Komp. Griya Mas

740 Nama Kuasa :
 Alamat Kuasa :

IZEEA

Tipe Merek : Merek Kata
 Nama Referensi Label Merek : izeea (baca : ijija)
 566 Arti Bahasa : Mudah / Mudah ya
 591 Uraian Warna : Hitam
 511 Kelas Barang/Jasa : 18
 510 Uraian Barang/Jasa : ===Tas tangan, tas bahu, tas kurir, tas jinjing besar, koper, dompet saku, dompet; Tas, tas kartrid, ransel, koper, tas bagasi, tas perlengkapan mandi, tas tangan, dompet pria, dompet perempuan, tas pundak, tas kantor, (semua terbuat dari bahan berlapis); tas multiguna, tas kantor, kantong untuk membawa-bawa, dompet saku, dompet [purses], dompet kunci, dompet kartu, tag untuk koper, tas tangan; tas tangan wanita; tas genggam [tas tangan]; dompet kecil [tas tangan]; Tas tangan (dapat dipakai formal maupun informal); kerangka tas tangan; Tas, tas kartrid, ransel, koper, tas bagasi, tas perlengkapan mandi, tas tangan, dompet pria, dompet perempuan, tas pundak, tas kantor, (semua terbuat dari kulit); rangka tas tangan; Tas pria; tas; tas buku sekolah; tas souvenir; tas berburu olahragawan; tas tangan untuk wanita; dompet kunci dari kulit; tas rajutan, bukan dari logam mulia; tas popok; Penutup tas; Ransel; dompet uang kembalian; Tas kosmetik; dompet kecil; Tas tangan terbuat dari kain; Tas ransel kantong, yaitu, tas kantong bertali serut yang digunakan sebagai ransel; gantungan kunci; Tas carry all dan tas travel; Tali untuk tas; tas wanita; Dompet wanita (terbuat dari kulit); tas kecil perlengkapan kosmetik/mandi untuk

bepergian; Tempat kartu [dompet]; Tas, Tas kartrid, Ransel, Koper, Tas bagasi, Tas perlengkapan mandi, Tas Tangan, dompet pria, dompet perempuan, tas pundak, tas kantor, (semua dilapisi dengan lilin); Dompet pria (terbuat dari kulit); Tas, tas kartrid, ransel, koper, tas bagasi, tas perlengkapan mandi, tas tangan, dompet pria, dompet wanita, tas pundak, tas kantor, (semua terbuat dari kulit halus); tas tangan fashion; tas tangan kecil [dompet]; tas tangan kecil (tas tangan); Tas tangan kecil; tas tangan kecil (evening bags) yang terbuat dari kulit dan kain; Tas pundak pria dan wanita===

210 Nomor Permohonan : DID2024033928 540 Etiket

220 Tanggal Penerimaan : 23/04/2024 16:32:19

320 Prioritas :

730 Nama Pemohon : LENNY OKTAVIA

Alamat Pemohon : Jl. Sunter Mas Timur Raya Blok E1 No. 12 Rt. 011 Rw.

740 Nama Kuasa :

Alamat Kuasa :



Tipe Merek : Merek Kata dan Lukisan

Nama Referensi Label Merek : LUCAT

566 Arti Bahasa : Tidak Ada Terjemahan

591 Uraian Warna : Coklat

511 Kelas Barang/Jasa : 18

510 Uraian Barang/Jasa : ===Dompet rajut; Ransel; Tas Kulit; Tas kosmetik; Tas pinggang; Tas selempang; Tas-tas; dompet; dompet kulit; dompet kunci dari kulit; koper; kulit; kulit-kulit; ransel kecil; tas *; tas belanja; tas belanja kanvas; tas jinjing; tas pundak===

210 Nomor Permohonan : DID2024033630 540 Etiket

220 Tanggal Penerimaan : 22/04/2024 18:24:31

320 Prioritas :

730 Nama Pemohon : PT SUPERIOR PORCELAIN SUKSES

Alamat Pemohon : JL. KUPANG RAYA BARU NO.27 RT 004 RW 005

740 Nama Kuasa :

Alamat Kuasa :



Tipe Merek : Merek Kata

Nama Referensi Label Merek : ALTHEA

566 Arti Bahasa :

591 Uraian Warna : Biru

511 Kelas Barang/Jasa : 19

510 Uraian Barang/Jasa : ===granit; lantai keramik; mosaik untuk bangunan; ubin keramik mengkilap; ubin lantai keramik; ubin paving; ubin dinding, bukan dari logam; ubin keramik untuk dinding, lantai, dan langit-langit; ubin lantai keramik mengkilap===

210 Nomor Permohonan : DID2024033865 540 Etiket

220 Tanggal Penerimaan : 23/04/2024 15:23:56

320 Prioritas :

730 Nama Pemohon : Target Brands, Inc.

Alamat Pemohon : 1000 Nicollet Mall, Minneapolis, Minnesota 55403-2467,

740 Nama Kuasa : Marolita Setiati

Alamat Kuasa : PT SPRUSON FERGUSON INDONESIA, Graha Paramita 3B Floor Zona D Jl. Denpasar Raya Blok D2 Kav.8 Kuningan



Tipe Merek : Merek Kata dan Lukisan

Nama Referensi Label Merek : POPS OF JOY THAT MAKE THE MOMENT

566 Arti Bahasa : POPS OF JOY THAT MAKE THE MOMENT = merupakan suatu penamaan

591 Uraian Warna : Biru, Hijau, Pink, Kuning, Merah

511 Kelas Barang/Jasa : 19

510 Uraian Barang/Jasa : ===patung-patung batu===

210 Nomor Permohonan : DID2024033815 540 Etiket
 220 Tanggal Penerimaan : 23/04/2024 14:02:35
 320 Prioritas :
 730 Nama Pemohon : PT. CAHAYA MANDIRI UTAMA MULTINIAGA
 Alamat Pemohon : KOMPLEK PERGUDANGAN LEGUNDI BUSINESS PARK
 740 Nama Kuasa :
 Alamat Kuasa :
 Tipe Merek : Merek Kata dan Lukisan
 Nama Referensi Label Merek : MERAK PLAFON PVC
 566 Arti Bahasa :
 591 Uraian Warna : kuning, emas ,hitam
 511 Kelas Barang/Jasa : 19
 510 Uraian Barang/Jasa : ===Plafon PVC===



210 Nomor Permohonan : DID2024033857 540 Etiket
 220 Tanggal Penerimaan : 23/04/2024 15:14:15
 320 Prioritas :
 730 Nama Pemohon : PT Kobin Keramik Industri
 Alamat Pemohon : Kawasan Industri Ngoro Industri Persada Blok O No. 5-7
 740 Nama Kuasa :
 Alamat Kuasa :
 Tipe Merek : Merek Kata dan Lukisan
 Nama Referensi Label Merek : NOSLIP
 566 Arti Bahasa : Tidak Ada Terjemahan
 591 Uraian Warna : Merah dan Putih
 511 Kelas Barang/Jasa : 19
 510 Uraian Barang/Jasa : ===batu bata keramik untuk digunakan dalam tungku tahan api; batu bata beton; batu bata; batu bata untuk dinding; Batu bata ringan; batu bata untuk lantai; lapisan untuk lantai; lapisan untuk lantai, bukan dari logam; Lapisan untuk lantai (HPL); kayu veneer; lantai ubin vinil; papan dinding, bukan dari logam; papan dinding plastik; papan dinding gipsum; pelapis dinding, bukan dari logam, untuk bangunan; ubin dinding keramik mengkilap; Ubin dinding Granit mengkilap; ubin dinding keramik; ubin dinding tahan api; ubin dinding, bukan dari logam, untuk bangunan; ubin dinding, bukan dari logam; ubin dinding dari kaca; ubin dinding dari batu alam; ubin dinding gypsum; ubin dinding mosaik; pipa air, bukan dari logam; papan dan panel tahan air, bukan dari logam, untuk konstruksi; tangki air industri batu; tangki air batu untuk keperluan rumah tangga; tangki air hujan batu; tangki air batu; panel dinding, bukan dari logam; panel lantai, bukan dari logam; Pagar Panel Beton; panel drywall [bahan bangunan]; panel jendela untuk bangunan; Papan atau panel; panel kayu; Panel berlapis untuk bangunan; panel atap, bukan dari logam; Panel rockwool; panel beton; panel langit-langit, bukan dari logam; panel pintu, bukan dari logam; semen*; pipa semen mortar; semen mortar; genteng semen mortar; pipa semen, gerabah atau batu pasir; semen putih; ubin keramik mengkilap; ubin langit-langit keramik; ubin keramik untuk dinding, lantai, dan langit-langit; ubin keramik untuk lantai dan lapisan; keramik untuk digunakan dalam tungku tahan api; ubin keramik untuk lantai dan penutup ubin; ubin lantai keramik; lantai keramik; genteng keramik; genteng keramik mengkilap; pipa drain keramik; ubin lantai keramik mengkilap; ubin keramik untuk lantai dan menghadap; paving kayu; pipa beton; elemen bangunan beton; pilar beton; Pipa Beton; bahan bangunan beton; lantai beton; Precas Beton; dinding penahan beton; papan trotoar jalan beton; lembaran beton; dinding beton; dinding beton untuk bangunan; batu silika; semen alumina; ubin lantai terra cotta; teras; Batako; Paving Blok; paving blok, bukan dari logam; Kansteen (Pagar Pembatas beton); balok kaca untuk bangunan; sealant [bahan bangunan]; Plafon PVC; Pipa Plastik; Pipa PVC (Polivinil Klorida); Pipa PPR (PolyPropylene Random); Pipa HDPE (High density polyethylene); Pipa PP (polypropylene); kusen PVC; dinding pvc; HPL (Lembaran) untuk furniture===



210 Nomor Permohonan : DID2024033623 540 Etiket
 220 Tanggal Penerimaan : 22/04/2024 18:19:09
 320 Prioritas :
 730 Nama Pemohon : PT CHANDRA KARYA PRAMUKA
 Alamat Pemohon : JL. PRAMUKA RAYA NO. 180 RT/RW 006/002, KEL.

740 Nama Kuasa :
 Alamat Kuasa :



Tipe Merek :
 Nama Referensi Label Merek : Merek Kata dan Lukisan
 FROSTPILLOW = MERUPAKAN SUATU PENAMAAN (FROSTPILLOW Quality Sleep . Cool Sensation + LOGO)

566 Arti Bahasa :
 591 Uraian Warna : BIRU TUA, BIRU MUDA DAN PUTIH
 511 Kelas Barang/Jasa : 20
 510 Uraian Barang/Jasa : ===Bantal besar; bantal latex; bantal kasur; bantal hias; bantal guling; Bantal dekoratif; bantal penyangga leher; bantal dukungan belakang, bukan untuk tujuan medis; bantal dacron; bantal; Tempat tidur, tempat tidur, kasur, bantal dan bantal; Bantal untuk leher [bukan bantal untuk keperluan medis atau keperluan bedah]; bantal leher; bantal penyangga kepala; bantal; Bantal [furnitur]; bantal busa memori; bantal berbusa; bantal untuk furnitur; bantal udara, bukan untuk keperluan medis; bantal kasur dipasang; bantal kursi; bantal luar===

210 Nomor Permohonan : DID2024033863 540 Etiket
 220 Tanggal Penerimaan : 23/04/2024 15:21:36
 320 Prioritas :
 730 Nama Pemohon : Target Brands, Inc.
 Alamat Pemohon : 1000 Nicollet Mall, Minneapolis, Minnesota 55403-2467,

740 Nama Kuasa : Marolita Setiati
 Alamat Kuasa : PT SPRUSON FERGUSON INDONESIA, Graha Paramita 3B Floor Zona D Jl. Denpasar Raya Blok D2 Kav.8 Kuningan



Tipe Merek : Merek Kata dan Lukisan
 Nama Referensi Label Merek : POPS OF JOY THAT MAKE THE MOMENT

566 Arti Bahasa : POPS OF JOY THAT MAKE THE MOMENT = merupakan suatu penamaan
 591 Uraian Warna : Biru, Hijau, Pink, Kuning, Merah
 511 Kelas Barang/Jasa : 21
 510 Uraian Barang/Jasa : ===patung-patung keramik; pemegang kartu tempat; Kaleng/kotak kecil khusus untuk menyimpan teh; spatula untuk penggunaan dapur; Toples penyimpanan kaca; mangkok kertas untuk memanggang; Cup kue dari kertas; tempat telur plastik untuk keperluan rumah tangga; cangkir telur, bukan dari logam mulia; Penjepit; baki penyajian; piring hidangan untuk penyajian; peralatan makan; beberageware; tempat lilin; tongkat swizzle; tusuk gigi; mug; Wadah minuman (tumblers); papan keju; tempat kue; talenan; sarung tangan oven; tatakan gelas, bukan dari kertas atau tekstil; alat pemotong kue; keranjang untuk keperluan rumah tangga; menorah; prisma kristal dekoratif; vas bunga; sendok es krim; parut untuk penggunaan dapur; pengupas bawang putih non-listrik; penekan bawang putih [peralatan dapur]; pemintal salad; sandaran sendok; penggilas adonan; membersihkan spons; mangkuk untuk mencampur bahan makanan; Pengikis atau pemotong adonan; pembuka botol; saringan teh; mortar dan alu; pengayak [peralatan rumah tangga]; tempat (shakers) garam dan merica; alas pengering piring; rak pengeringan piring; decanters; muddlers buah; penuang anggur; aerator anggur; pengocok koktail; Juicer, non-listrik; pengaduk minuman; penjepit barbekyu; sarung-sarung tangan untuk memanggang makanan/daging; turner barbekyu; sikat pembersih; Penjepit untuk menyajikan barbekyu; panggangan [peralatan memasak]; pendingin anggur, non-listrik; mangkuk sekali pakai; piring meja sekali pakai; whisks, non-listrik, untuk keperluan rumah tangga; penapis untuk keperluan dapur; kubus dari batu soapstone untuk minuman; sedotan untuk minum; piring-piring saji, bukan dari logam mulia===

210 Nomor Permohonan : DID2024033654 540 Etiket
 220 Tanggal Penerimaan : 22/04/2024 21:00:36
 320 Prioritas :
 730 Nama Pemohon : Ameera Rahil Sahira
 Alamat Pemohon : Jl. Bukit Pakar Timur No. 111, RT. 004/ RW.003, Kel.

740 Nama Kuasa :
 Alamat Kuasa :

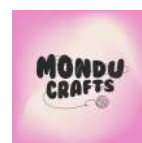

Tipe Merek : Merek Kata dan Lukisan
 Nama Referensi Label Merek : MONDU CRAFTS + Lukisan

566 Arti Bahasa : Tidak Ada Terjemahan
 591 Uraian Warna : Hitam, Putih dan Merah Jambu

511	Kelas Barang/Jasa	: 23	
510	Uraian Barang/Jasa	: ===benang logam untuk bordir; benang dari bahan plastik untuk penggunaan tekstil; benang untuk sulaman, penjahitan dan menjahit; benang katun twisted dan benang; benang rami memutar dan benang; benang dan benang campuran; benang memutar dan benang; benang wol vicuña; buang benang dan benang katun; benang dan benang lilin; benang dan benang sutera liar; benang dan benang dasar campuran wol; wol untuk rajutan tangan===	
210	Nomor Permohonan	: DID2024033617	540 Etiket
220	Tanggal Penerimaan	: 22/04/2024 18:00:18	
320	Prioritas	:	
730	Nama Pemohon	: Sri Wahyuni, SE	
	Alamat Pemohon	: Jl. Wonorejo Selatan 3 No. 212, RT.08/RW.08, Kel.	
740	Nama Kuasa	:	
	Alamat Kuasa	:	
	Tipe Merek	: Merek Kata dan Lukisan	
	Nama Referensi Label Merek	: ANDCRAFT PRODUCTION	
566	Arti Bahasa	: Tidak Ada Terjemahan	
591	Uraian Warna	: Hijau	
511	Kelas Barang/Jasa	: 24	
510	Uraian Barang/Jasa	: ===kain ecoprint===	
210	Nomor Permohonan	: DID2024033550	540 Etiket
220	Tanggal Penerimaan	: 22/04/2024 17:08:31	
320	Prioritas	:	
730	Nama Pemohon	: Naning Gustiningtiyas	
	Alamat Pemohon	: Simo Katrungan Kidul I/23, Banyu Urip, Sawahan,	
740	Nama Kuasa	:	
	Alamat Kuasa	:	
	Tipe Merek	: Merek Kata dan Lukisan	
	Nama Referensi Label Merek	: Gustinitik Batik	
566	Arti Bahasa	: Tidak Ada Terjemahan	
591	Uraian Warna	: Hitam, Kuning, Putih	
511	Kelas Barang/Jasa	: 24	
510	Uraian Barang/Jasa	: ===Kain Batik; kain sarung batik===	
210	Nomor Permohonan	: DID2024033615	540 Etiket
220	Tanggal Penerimaan	: 22/04/2024 17:58:53	
320	Prioritas	:	
730	Nama Pemohon	: SISILIA SUCI YUNITASARI	
	Alamat Pemohon	: Jl Dupak Baru 23, Kel. Bubutan, Kec. Jepara, Surabaya	
740	Nama Kuasa	:	
	Alamat Kuasa	:	
	Tipe Merek	: Merek Kata dan Lukisan	
	Nama Referensi Label Merek	: ESELWAI LABELS.ID by Sisilia Yunita	
566	Arti Bahasa	: Tidak Ada Terjemahan	
591	Uraian Warna	: Kuning emas, Hitam, Abu tua	
511	Kelas Barang/Jasa	: 25	
510	Uraian Barang/Jasa	: ===Baju Syar'i===	

210 Nomor Permohonan : DID2024033614
220 Tanggal Penerimaan : 22/04/2024 17:58:11
320 Prioritas :
730 Nama Pemohon : Djuwariyah
Alamat Pemohon : Jl. Bulak Banteng Kidul 3/28 Kel. Sidotopo Wetan, Kec.

540 Etiket

740 Nama Kuasa :
Alamat Kuasa :

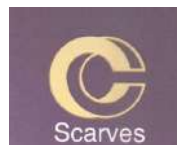

Tipe Merek : Merek Lukisan
Nama Referensi Label Merek : Logo C Scarves
566 Arti Bahasa : Tidak Ada Terjemahan
591 Uraian Warna : Ungu, Emas, Putih
511 Kelas Barang/Jasa : 25
510 Uraian Barang/Jasa : ===kerudung===

210 Nomor Permohonan : DID2024033565
220 Tanggal Penerimaan : 22/04/2024 17:21:14
320 Prioritas :
730 Nama Pemohon : Felicia Michelle Laksmono
Alamat Pemohon : Villa Kalijudan Indah P-18, RT.18, RW. 12 Surabaya

540 Etiket

740 Nama Kuasa :
Alamat Kuasa :



Tipe Merek : Merek Kata dan Lukisan
Nama Referensi Label Merek : MICHELLE LAKSMONO DESIGN
566 Arti Bahasa :
591 Uraian Warna : PUTIH, HITAM, MERAH
511 Kelas Barang/Jasa : 25
510 Uraian Barang/Jasa : ===pakaian untuk pria, wanita dan anak-anak; baju batik; Baju wanita===

210 Nomor Permohonan : DID2024033559
220 Tanggal Penerimaan : 22/04/2024 17:16:07
320 Prioritas :
730 Nama Pemohon : Christian Sutedja
Alamat Pemohon : Putat Gede Timur 3/12 RT.2, RW. 2 Surabaya

540 Etiket

740 Nama Kuasa :
Alamat Kuasa :

TRIESTE

Tipe Merek : Merek Kata dan Lukisan
Nama Referensi Label Merek : TRIESTE
566 Arti Bahasa :
591 Uraian Warna : Hitam, Putih
511 Kelas Barang/Jasa : 25
510 Uraian Barang/Jasa : ===sepatu; sandal; selop===

210 Nomor Permohonan : DID2024033554
220 Tanggal Penerimaan : 22/04/2024 17:11:43
320 Prioritas :
730

540 Etiket

Nama Pemohon : William Tanuwijaya
Alamat Pemohon : Kapas Madya Barat 6/9 C RT.05, RW. 01, Surabaya

740 Nama Kuasa :
Alamat Kuasa :



Tipe Merek : Merek Kata dan Lukisan
Nama Referensi Label Merek : EC1 Ebesku Cak + Logo
566 Arti Bahasa :
591 Uraian Warna : Hitam, Putih
511 Kelas Barang/Jasa : 25
510 Uraian Barang/Jasa : ===sepatu; sandal===

210 Nomor Permohonan : DID2024033552 540 Etiket
220 Tanggal Penerimaan : 22/04/2024 17:10:01
320 Prioritas :

730 Nama Pemohon : Siti Mu'anis
Alamat Pemohon : Sidotopo Lor 97, RT 010 RW 004, Sidotopo, Semampir,

740 Nama Kuasa :
Alamat Kuasa :



Tipe Merek : Merek Kata dan Lukisan
Nama Referensi Label Merek : Han's
566 Arti Bahasa : Tidak Ada Terjemahan
591 Uraian Warna : Hitam, abu-abu
511 Kelas Barang/Jasa : 25
510 Uraian Barang/Jasa : ===pakaian; blus; baju batik===

210 Nomor Permohonan : DID2024033543 540 Etiket
220 Tanggal Penerimaan : 22/04/2024 17:03:12
320 Prioritas :

730 Nama Pemohon : BEIJING FEITELAN DECORATION DESIGN CO., LTD.
Alamat Pemohon : No. 55-220778, Xingye Road, Donggao Village,

740 Nama Kuasa : Neneng Sri Wiyanti S.E.
Alamat Kuasa : PULUNGAN, WISTON & PARTNERS, Jl. Cempaka Putih Raya No. 51, Jakarta, 10520 INDONESIA



Tipe Merek : Merek Kata dan Lukisan
Nama Referensi Label Merek : MA LU JI & lukisan (MA LU JI + Huruf China + Gambar)
566 Arti Bahasa : Terjemahan dari huruf China pertama adalah serat; terjemahan dari huruf China kedua adalah nomor enam; terjemahan dari huruf China ketiga adalah memori. Tiga huruf China secara keseluruhan tidak memiliki arti.
591 Uraian Warna : Hitam, putih, abu-abu (Black, white, gray)
511 Kelas Barang/Jasa : 25, 29, 30, 31, 32, 33, 35, 43
510 Uraian Barang/Jasa : ===pakaian; Pakaian longgar; pakaian tahan air; jas hujan; alas kaki; Tutup kepala; kaos kaki panjang; sarung tangan [pakaian]; dasi; syal; dasi kupu-kupu; masker tidur; pakaian jadi; penutup kepala; sandal bakiak; kaus kaki pergelangan kaki; korset; footmuffs, tidak dipanaskan dengan listrik===
===daging; ikan, tidak hidup; daging, kaleng; makanan ringan berbahan dasar sayuran; makanan ringan berbahan dasar buah; buah dan sayuran yang diawetkan, dibekukan, dikeringkan dan dimasak; makanan ringan berbahan dasar daging; Telur; susu; Sosis; kaldu; Penganan khas Perancis terbuat dari daging; krustasea (udang), tidak hidup; kerang, tidak hidup; produk makanan yang terbuat dari ikan; makanan ringan berbahan dasar ikan; ikan, kaleng; buah-buahan, kaleng; sayuran, kaleng; produk ikan kaleng; buah yang sudah diolah; jus sayuran untuk memasak; makanan berbahan dasar sayuran; makanan kemasan untuk anak-anak dengan bahan utama daging, ikan, unggas atau sayuran; sup; Yoghurt; Hasil produksi susu; susu almon; minuman berbahan dasar susu kacang; susu kacang; santan; minuman berbahan dasar santan; minuman

berbahan dasar susu almond; bahan pengganti susu; Minyak yang dapat dimakan; Sediaan kacang; makanan ringan terutama terdiri dari daging, ikan, unggas atau sayuran; jamur kering yang bisa dimakan; Tahu; makanan siap saji beku yang terutama terdiri dari unggas; makanan yang disiapkan terutama terdiri dari makanan laut; makanan kemasan dengan bahan utama daging, ikan, unggas atau sayuran===

===kopi; minuman berbahan dasar kopi; minuman berbahan dasar kakao; minuman berbahan dasar cokelat; olesan berbahan dasar cokelat; teh; minuman berbahan dasar teh; gula-gula; Permen; madu; makanan berbahan dasar oat; makanan ringan berbasis sereal; makanan ringan berbahan dasar beras; roti*; pai daging; nasi goreng; nasi instan; menir untuk makanan manusia; Sediaan sereal; Beras; Mie; makanan siap saji berbahan dasar mie; Bihun tepung kacang instan; mie beras; es krim; cuka; kecap; bumbu; Sediaan hidangan nasi; makanan disiapkan terutama terdiri dari pasta atau nasi; mie udon instan; oatmeal; mie instan; mie soba instan===

===tanaman; biji-bijian [sereal]; hewan hidup; buah, segar; sayuran, segar; bibit tanaman; beras, belum diolah (gabah); Jagung manis yang belum diolah [sekam atau gabah]; bunga, alami; bunga, kering, untuk dekorasi; beri, segar; bunga yang bisa dimakan, segar; jamur, segar; jahe, segar; daun bawang, segar; biji sereal, tidak diolah; jamur (bibit) untuk pembiakan; makanan ternak===

===Bir; ekstrak buah tanpa-alkohol; minuman berenergi; minuman whey; jus buah; air [minuman]; minuman jus buah tanpa-alkohol; koktail berbahan dasar bir; air soda (berkarbonasi); air dalam kemasan; must (jus buah); limun; jus sayuran [minuman]; minuman anggur, tanpa fermentasi; air soda; sarsaparilla [minuman tanpa-alkohol]; jus tomat [minuman]; minuman tanpa-alkohol; Air berkarbonasi; serbat [minuman]; minuman penambah nafsu makan, tanpa-alkohol; koktail, tanpa-alkohol; nektar buah, tanpa-alkohol; minuman isotonik; sari buah apel, tanpa-alkohol; kvass (minuman berfermentasi, rendah alkohol); minuman berbahan dasar madu tanpa-alkohol; smoothie; minuman lidah buaya, tanpa-alkohol; minuman berbahan dasar kedelai, selain pengganti susu; minuman olahraga yang diperkaya protein; minuman berbahan dasar beras, selain pengganti susu; minuman tanpa-alkohol dengan rasa kopi; minuman tanpa-alkohol dengan rasa teh; minuman ringan; minuman buah kering tanpa-alkohol===

===minuman keras berasa peppermint; Minuman beralkohol dari ekstrak buah-buahan; bitters (minuman keras); Minuman beralkohol perangsang nafsu makan; arrack [arak]; minuman yang disuling; Cuka Apel; koktail *, digester [minuman keras dan arak]; Wine (minuman anggur beralkohol); liqueurs (minuman beralkohol); mead [hidromel]; Kirsch (minuman beralkohol); spirit [minuman arak]; Brendi (minuman beralkohol); piquette (minuman beralkohol); Perry (minuman bralkohol); sake (minuman beralkohol); wiski; Aroma essens alkohol; minuman beralkohol, kecuali bir; minuman beralkohol yang mengandung buah; alkohol (minuman) beras; Rum (minuman beralkohol); Vodka; minuman beralkohol sebelum dicampur, selain bir; minuman beralkohol distilasi berbahan dasar biji-bijian; minuman berbahan dasar wine (minuman anggur beralkohol); soju [minuman arak suling khas Korea]; seltzer beralkohol; minuman beralkohol (malt), kecuali bir; Wine (minuman anggur beralkohol dengan tambahan beras kuning); Minuman beralkohol (kecuali bir); Wine (minuman anggur beralkohol) putih===

===Iklan; layanan periklanan untuk menciptakan identitas merek bagi orang lain; konsultasi manajemen bisnis; administrasi komersial dari lisensi barang dan jasa orang lain; layanan perantara komersial; layanan agen ekspor-impor; jasa pengadaan untuk orang lain [membeli barang dan jasa untuk bisnis lain]; pemasaran; layanan telemarketing; penyediaan pasar daring untuk pembeli dan penjual barang dan jasa; pemasaran yang ditargetkan; pemasaran dalam rangka penerbitan perangkat lunak; promosi barang melalui pemberi pengaruh (influencers); Pemasaran melalui pemberi pengaruh (influencers); penyediaan pasar online untuk pembeli dan penjual barang virtual yang dapat diunduh yang diautentikasi dengan token non-fungible [NFT] untuk digunakan dalam lingkungan virtual; layanan pemasaran online; konsultasi manajemen personalia; layanan perantara bisnis yang berkaitan dengan pencocokan berbagai profesional dengan klien; perantara kontrak untuk pembelian dan penjualan barang dan penyediaan informasi yang berhubungan dengannya; negosiasi transaksi komersial untuk seniman pertunjukan, musisi dan/atau pemain musik; manajemen bisnis seniman pertunjukan, pemain musik dan/atau musisi; manajemen bisnis seniman pertunjukan; layanan pemesanan agen untuk artis yang tampil; bantuan bisnis untuk seniman dan penampil; layanan pemesanan on-line di bidang pengambilan dan pengiriman restoran; audit bisnis; promosi penjualan untuk pihak lain===

===Layanan kafe; jasa restoran; informasi dan saran sehubungan dengan persiapan makan; layanan koki pribadi; katering makanan dan minuman; Layanan restoran dibawa pulang; layanan penilaian makanan [penyediaan informasi tentang makanan dan minuman]; layanan akomodasi hotel; penyewaan ruang pertemuan; penyewaan alat memasak; sewa dispenser air minum; sewa wastafel dapur untuk penggunaan komersial; sewa kitchen sink untuk keperluan rumah tangga; penyewaan furnitur, linen dan pengaturan meja; penyewaan furnitur untuk hotel; penyewaan furnitur untuk konferensi; penyewaan robot untuk membuat minuman===

210	Nomor Permohonan	: DID2024033669	540 Etiket
220	Tanggal Penerimaan	: 22/04/2024 21:53:38	
320	Prioritas	:	
730	Nama Pemohon	: IRAWAN	
	Alamat Pemohon	: Kebon Kacang XI Blok 3-2-6A, RT/RW: 006/001, Kel.	
740	Nama Kuasa	: Ichwan Anggawirya S.Sn., S.H., M.H.	
	Alamat Kuasa	: Equity Tower Lt.49 Jend. Sudirman Kav 52-53	
	Tipe Merek	: Merek Kata dan Lukisan	
	Nama Referensi Label Merek	: MENCCINO	
566	Arti Bahasa	: Tidak Ada Terjemahan	
591	Uraian Warna	: Merah, Putih	
511	Kelas Barang/Jasa	: 25	
510	Uraian Barang/Jasa	: ===Pakaian dalam anti keringat; Pakaian dalam dua potong dengan kaki panjang dan lengan panjang yang biasanya dipakai saat cuaca dingin; baju; baju untuk anak-anak; bikini; celana bikini; celana dalam; celana mandi; celana panjang untuk pria;	



celana pendek pria untuk pakaian dalam dengan karet pada bagian pinggang; kaos; kaos oblong; kaos singlet; celana renang; pakaian dalam termal; Pakaian dalam; pakaian dalam anak-anak===

210 Nomor Permohonan : DID2024033599 540 Etiket
220 Tanggal Penerimaan : 22/04/2024 17:47:46
320 Prioritas :
730 Nama Pemohon : CASEY ALISHA HARJONO
Alamat Pemohon : Jl. Liliana D.27 RT. 008 RW. 007, Kel. Pela Mampang,
740 Nama Kuasa : Rully Purwanto, S.H., S.Mn.
Alamat Kuasa : Jalan Soekarno Hatta No. 590, Komplek Metro Trade Center Blok B-36, Lt. 2, Bandung

LATS

Tipe Merek : Merek Kata
Nama Referensi Label Merek : LATS
566 Arti Bahasa : Tidak Ada Terjemahan
591 Uraian Warna : Hitam, putih
511 Kelas Barang/Jasa : 25
510 Uraian Barang/Jasa : ===Pakaian olahraga; seragam untuk olahraga tempur; Sepatu olahraga atau santai; tank top untuk olahraga; Pita penahan keringat saat berolahraga; pakaian olahraga; kaus olahraga; celana olahraga kelembaban; pakaian dan celana untuk olahraga; Pakaian karet untuk olahraga air (wet suits); baju olahraga lengan pendek; Celana olahraga; bra olahraga; Pakaian seragam olahraga panahan; baju olahraga; jaket, jaket olahraga, jaket stadion dalam hal sepak bola dan rompi sepak bola; Alas kaki untuk olahraga; celana olahraga; pakaian dalam pelindung untuk olahraga air; Pakaian olahraga yang dilengkapi sensor digital; singlet olahraga; Sepatu olahraga panahan; alas kaki, bukan untuk olahraga; Celana pendek untuk berolahraga; sepatu untuk latihan olahraga bola Barque pelota; pakaian untuk olahraga; Pakaian Olahraga; bra olahraga pelembab kelembaban; kemeja olahraga kelembaban; seragam olahraga; rompi olahraga; Pakaian untuk olahraga; Pakaian luar untuk olahraga; sepatu olahraga yaitu sepatu untuk bola basket dan golf; celana olahraga untuk orang dewasa; Topi olahraga panahan; setelan pakaian yang longgar dan hangat untuk olahraga; mantel olahraga; celana olahraga untuk pria; Alas kaki untuk olahraga.; sepatu olahraga; atasan olahraga; celana untuk olahraga; Sarung tangan olahraga panahan; penjaga ruam untuk olahraga air; alas kaki khusus untuk olahraga; Pakaian pemanasan untuk olahraga; sepatu bot untuk olahraga; pakaian basah untuk olahraga air permukaan; pakaian olahraga muslim; kaus kaki olahraga; topi olahraga; penutup kepala untuk olahraga [selain helm]; Hijab olahraga; celana panjang olahraga kelembaban; cleat untuk melekat pada sepatu olahraga; pakaian khusus untuk olahraga; Barang-barang pakaian olahraga; jaket olahraga; pakaian renang; pakaian golf, selain sarung tangan; Pakaian Jogging; pakaian [pakaian]; pakaian dalam olah raga; pakaian olah raga; pakaian latihan (olah raga); pakaian, alas kaki dan tutup kepala; Kaos t-shirt===

210 Nomor Permohonan : DID2024033540 540 Etiket
220 Tanggal Penerimaan : 22/04/2024 16:59:46
320 Prioritas :
730 Nama Pemohon : VIVI PURMAWATI
Alamat Pemohon : Baloi Point No.46, RT 002/RW 005, Kel. Baloi Indah,
740 Nama Kuasa :
Alamat Kuasa :



Tipe Merek : Merek Kata dan Lukisan
Nama Referensi Label Merek : SUN X-COO (SUNCOO + LOGO)
566 Arti Bahasa : Tidak Ada Terjemahan
591 Uraian Warna : hitam dan putih
511 Kelas Barang/Jasa : 25
510 Uraian Barang/Jasa : ===sandal untuk anak-anak; sepatu untuk anak-anak; alas kaki untuk anak-anak; kaus kaki anak-anak; sepatu bot untuk anak-anak; sepatu sandal; sepatu santai; sepatu kanvas; sol [untuk sepatu dan sepatu bot]; sepatu untuk bayi; Sandal Gunung; sandal; sol sepatu; sol; Sol sepatu===

210 Nomor Permohonan : DID2024033628 540 Etiket
220 Tanggal Penerimaan : 22/04/2024 18:23:04
320 Prioritas :
730 Nama Pemohon : Ramza
Alamat Pemohon : Perum Bukit Villa Blok B6 No. 6 RT. 033, Kelurahan

740 Nama Kuasa : Anggi Avianica Putri S.E.
Alamat Kuasa : Jalan Griya Pratama III Blok IV No. 14, Kelurahan Pegangsaan Dua, Kecamatan Kelapa Gading, Kota Jakarta Utara, Daerah Khusus Ibukota Jakarta, 14250.



Tipe Merek : Merek Kata dan Lukisan
Nama Referensi Label Merek : Heavenly Hues - Be Confident With Syar'i
566 Arti Bahasa :
591 Uraian Warna : Emas, Hitam
511 Kelas Barang/Jasa : 25
510 Uraian Barang/Jasa : ===Busana Muslim; baju busana muslim; Celana jeans panjang, celana jeans pendek, celana cargo panjang dan pendek, celana kantor, celana chinos, celana katun panjang dan pendek, kemeja jeans panjang dan pendek, kemeja katun, celana wanita, gamis, baju koko, busana muslim, kaos, jaket jeans pria dan wanita; Pakaian muslim; pakaian olahraga muslim; Baju muslim anak; Hijab; Hijab olahraga; Baju koko; koko habaib; jilbab; syal dan jilbab; dalaman jilbab; Pashmina; syal pashmina; gamis; gamis batik; Gamis pria===

210 Nomor Permohonan : DID2024033627 540 Etiket
220 Tanggal Penerimaan : 22/04/2024 18:22:11
320 Prioritas :
730 Nama Pemohon : Ramza
Alamat Pemohon : Perum Bukit Villa Blok B6 No. 6 RT. 033, Kelurahan

740 Nama Kuasa : Anggi Avianica Putri S.E.
Alamat Kuasa : Jalan Griya Pratama III Blok IV No. 14, Kelurahan Pegangsaan Dua, Kecamatan Kelapa Gading, Kota Jakarta Utara, Daerah Khusus Ibukota Jakarta, 14250.



Tipe Merek : Merek Kata dan Lukisan
Nama Referensi Label Merek : Serenity Styles - Be Gorgeous With Syar'i
566 Arti Bahasa :
591 Uraian Warna : Emas, Hitam
511 Kelas Barang/Jasa : 25
510 Uraian Barang/Jasa : ===Busana Muslim; baju busana muslim; Celana jeans panjang, celana jeans pendek, celana cargo panjang dan pendek, celana kantor, celana chinos, celana katun panjang dan pendek, kemeja jeans panjang dan pendek, kemeja katun, celana wanita, gamis, baju koko, busana muslim, kaos, jaket jeans pria dan wanita; Pakaian muslim; pakaian olahraga muslim; Baju muslim anak; Hijab; Hijab olahraga; Baju koko; koko habaib; gamis; gamis batik; Gamis pria; jilbab; syal dan jilbab; dalaman jilbab; Pashmina; syal pashmina===

210 Nomor Permohonan : DID2024033625 540 Etiket
220 Tanggal Penerimaan : 22/04/2024 18:20:42
320 Prioritas :
730 Nama Pemohon : Lia Oktaviani
Alamat Pemohon : Komplek Taman Kopo Katapang Blok M No. 03, RT. 004

740 Nama Kuasa : Anggi Avianica Putri S.E.
Alamat Kuasa : Jalan Griya Pratama III Blok IV No. 14, Kelurahan Pegangsaan Dua, Kecamatan Kelapa Gading, Kota Jakarta Utara, Daerah Khusus Ibukota Jakarta, 14250.



Tipe Merek : Merek Kata dan Lukisan
Nama Referensi Label Merek : jamima studios
566 Arti Bahasa :
591 Uraian Warna : Hitam
511 Kelas Barang/Jasa : 25
510 Uraian Barang/Jasa : ===pakaian santai; celana santai; busana santai; celana kasual; jaket kasual; kemeja kasual; pakaian kasual untuk bersantai; kemeja formal; celana formal; setelan pakaian formal wanita; pakaian formal; Pakaian wanita ukuran jumbo; Pakaian wanita; Pakaian wanita jeans; pakaian wanita yang pas di tubuh digunakan sebagai pakaian dalam; baju kaos bertopi; baju kaos (t-shirt); baju kaos [pakaian]===

210 Nomor Permohonan : DID2024033532 540 Etiket
220 Tanggal Penerimaan : 22/04/2024 16:52:21
320 Prioritas :
730 Nama Pemohon : PT Hutan Mas Internasional
Alamat Pemohon : Komplek Ketapang Indah Blok B1 Nomor 23, Jalan Kyai
740 Nama Kuasa :
Alamat Kuasa :



Tipe Merek : Merek Kata dan Lukisan
Nama Referensi Label Merek : PEGATRON
566 Arti Bahasa : Tidak Ada Terjemahan
591 Uraian Warna : Warna Jingga dan Hitam
511 Kelas Barang/Jasa : 25
510 Uraian Barang/Jasa : ===sarung tangan rajutan; atasan rajut; sabuk kulit [pakaian]; topi rajut; celana kulit; jaket lengan panjang; pakaian denim; celana pendek denim; kemeja formal; pakaian pas untuk pria; jeans biru; sarung tangan untuk pengendara sepeda motor; Pakaian luar; sepatu bot untuk pria; sepatu bot untuk senam; sepatu bot untuk pengendara sepeda motor; Topi sebagai tutup kepala; jubah; sandal plastik; kaus; Kaos tanpa lengan; sepatu dan sepatu bayi; pakaian renang; celana panjang; rompi; pakaian olahraga; sepatu atletik; ikat pinggang [bagian dari pakaian]; kaus lengan pendek; pakaian tahan angin; sepatu slip-on; jas hujan; sepatu sandal; jaket kulit; Hijab; sarung tangan; Sepatu olahraga atau santai; Pakaian olahraga===

210 Nomor Permohonan : DID2024033525 540 Etiket
220 Tanggal Penerimaan : 22/04/2024 16:44:36
320 Prioritas :
730 Nama Pemohon : LAU HUI TUNG
Alamat Pemohon : 147, MUARA TABUAN LIGHT, INDUSTRIAL PARK,
740 Nama Kuasa : Emirsyah Dinar
Alamat Kuasa : Gedung Graha Pratama Lantai 15 Jalan MT. Haryono Kavling 15



Tipe Merek : Merek Kata dan Lukisan
Nama Referensi Label Merek : RUNATI + Logo
566 Arti Bahasa : Tidak Ada Terjemahan
591 Uraian Warna : Hitam, putih
511 Kelas Barang/Jasa : 25
510 Uraian Barang/Jasa : ===pakaian; alas kaki; penutup kepala; pakaian untuk olahraga; pakaian sutra; celana pakaian; pakaian untuk anak-anak; sepatu Latihan; Sepatu olahraga atau santai; sepatu olahraga; trainer (alas kaki); kaus kaki olahraga; kaus kaki non-slip===

210 Nomor Permohonan : DID2024033655 540 Etiket
220 Tanggal Penerimaan : 22/04/2024 21:01:21
320 Prioritas :
730 Nama Pemohon : RAKMAN
Alamat Pemohon : Kp. Ranca Buaya RT.003 RW.001 Ds. Ancol Pasir Kec.
740 Nama Kuasa :
Alamat Kuasa :



Tipe Merek : Merek Kata dan Lukisan
Nama Referensi Label Merek : AR-RAHMAN JAMBE + LOGO
566 Arti Bahasa :
591 Uraian Warna : Merah, Biru, Hijau, Oren dan Hitam
511 Kelas Barang/Jasa : 25
510 Uraian Barang/Jasa : ===topi dan peci; Peci; Songkok (Peci); topi rajut; topi mode; Topi sebagai tutup kepala; Topi pramuka; topi; topi rajutan; Tudung (Topi)===

210 Nomor Permohonan : DID2024033622
220 Tanggal Penerimaan : 22/04/2024 18:18:02
320 Prioritas :
730 Nama Pemohon : Mutiara Fakhrani
Alamat Pemohon : Jl. Niaga 8/G 7 Kemang Pratama

540 Etiket

740 Nama Kuasa :
Alamat Kuasa :



Tipe Merek : Merek Kata dan Lukisan
Nama Referensi Label Merek : Pupmulc
566 Arti Bahasa :
591 Uraian Warna : Putih dan hitam
511 Kelas Barang/Jasa : 25
510 Uraian Barang/Jasa : ===kemeja kancing; kemeja; celana panjang; kaos kaki; kaos/kemeja yang menyerap keringat; kemeja pria; kemeja lengan panjang; kemeja kasual; Kemeja (lengan pendek); kemeja untuk wanita; kemeja lengan pendek; kemeja berleher terbuka; kemeja berkerah; jaket dengan penutup kepala; jaket lengan panjang; jaket lengan pendek; Jaket parka; jaket katun; jaket kasual; kaos lengan pendek; Kaos t-shirt; celana pendek===

210 Nomor Permohonan : DID2024033574
220 Tanggal Penerimaan : 22/04/2024 17:32:10
320 Prioritas :
730 Nama Pemohon : PT. IWAN TIRTA
Alamat Pemohon : Jl. Panglima Polim III No. 3A, Kel. Melawai, Kec.

540 Etiket

740 Nama Kuasa : Phoa Bing Hauw S.H.
Alamat Kuasa : Rukan Sentra Niaga Puri Blok T1-14 Puri Indah,



Tipe Merek : Merek Kata dan Lukisan
Nama Referensi Label Merek : IWAN TIRTA PRIVATE COLLECTION
566 Arti Bahasa : Tidak Ada Terjemahan
591 Uraian Warna : Hitam
511 Kelas Barang/Jasa : 25
510 Uraian Barang/Jasa : ===pakaian; pakaian pria; Pakaian wanita; Pakaian anak-anak; pakaian jadi; Pakaian Batik; pakaian dalam; Pakaian luar; pakaian bersulam; pakaian denim; kebaya batik (pakaian); ikat pinggang [bagian dari pakaian]; ban pinggang (pakaian); blus [pakaian]; Pembungkus pakaian; sabuk untuk pakaian; jas [pakaian bisnis]; pakaian luar untuk semua jenis kelamin; pakaian pantai; pakaian tidur; pakaian seragam; pakaian renang; Pakaian Ski; sabuk tekstil [pakaian]; pakaian militer; pakaian santai; pakaian untuk olahraga; kerudung [pakaian]; pakaian tenun; pakaian bisnis; sarung tangan untuk pakaian; pakaian kerja; pakaian mode/fesyen; pakaian mandi; pakaian penutup bagian luar; pakaian dari kain linen; pakaian sutra; kaftan batik (pakaian); pakaian dasar; pakaian untuk penggunaan teater; lapisan pakaian jadi; pakaian dari kulit; kombinasi [pakaian]; celemek; Pakaian bayi; pakaian malam; pakaian dari kulit atau imitasi dari kulit; pakaian formal; pakaian rajut; pakaian linen; Pakaian, yaitu, lilitan; pakaian termal; Pelindung telinga [pakaian]; sabuk yang terbuat dari kain [pakaian]; Pakaian longgar; kostum rakyat [pakaian]; atasan untuk pria; atasan untuk wanita; atasan untuk anak-anak; pakaian bawahan untuk pria; pakaian bawahan untuk wanita; Pakaian Bawahan untuk anak-anak; Pakaian Bawahan untuk orang dewasa; kemeja; kemeja formal; kemeja untuk jas; kemeja pria; kemeja lengan panjang; kemeja batik; kemeja untuk wanita; kemeja lengan pendek; celana; celana panjang; celana panjang untuk pria; celana panjang untuk wanita; celana panjang untuk anak-anak; celana panjang untuk bayi; celana pendek; celana pendek untuk pria; celana pendek untuk wanita; celana pendek untuk anak-anak; rok celana; blus; blazer; jaket; sweater; mantel; gaun; pakaian luar untuk pria; pakaian luar untuk wanita; pakaian luar untuk anak-anak; seragam batik; setelan batik; blus lengan panjang batik; setelan jas; setelan rok; setelan bisnis; setelan pakaian formal wanita; syal; selendang [pakaian]; rompi; dasi; kain pengikat untuk pergelangan tangan [pakaian]; masker wajah kain; kain luaran; sabuk yang terbuat dari kain; rok; Kulot; syal leher; Kerudung kepala; tutup kepala untuk pria; Ikat kepala (pakaian); Ikat Kepala; Tutup kepala; penutup kepala; topi; kaos oblong; kaos polo; Pakaian Pesta; Baju tidur; pakaian bulu; sarung tangan; kaos kaki; legging [celana panjang]; stoking; Tudung kepala (Pakaian); tunik; piyama; Masker wajah [busana pakaian]; pakaian pengantin; gaun pengantin; bando; bandana; Ikat pinggang; helm liner [hiasan kepala]; Kebaya; cardigan; Kaos tanpa lengan; atasan baju tanpa lengan; sandal; sepatu; tutup kepala anak-anak; alas kaki; pakaian, alas kaki dan hiasan kepala untuk manusia; Masker penutup mata untuk tidur; Sarung batik; singlet; selempang; Jubah; kostum untuk digunakan dalam permainan peran; sapu tangan [pakaian]===

210 Nomor Permohonan : DID2024033650
220 Tanggal Penerimaan : 22/04/2024 20:45:33
320 Prioritas :
730 Nama Pemohon : HERY CHANDRA
Alamat Pemohon : JL. TSS II NO. 16 RT. 003/006 KEL. DURI SELATAN,

540 Etiket

740 Nama Kuasa :
Alamat Kuasa :

U3MAN

Tipe Merek : Merek Kata
Nama Referensi Label Merek : U3MAN
566 Arti Bahasa :
591 Uraian Warna : HITAM, PUTIH
511 Kelas Barang/Jasa : 25
510 Uraian Barang/Jasa : ===Baju Batabue; Baju Bodo (pakaian tradisional); Celana olahraga; Celana panjang besar yang dilapisi lilin; Celana panjang setelan untuk jalan; Kulit bagian atas sepatu; Pakaian, yaitu, jaket, kemeja, sweater, kaos yang menyerap keringat, t-shirt, atasan, celana, celana panjang, bawahan, alas kaki, topi, dan tutup kepala; Rok Jeans; Rok Luar; Sandal Gunung; Sepatu olahraga atau santai; Sepatu sekolah; Topi (penutup kepala) renang; Topi pramuka; Topi sebagai tutup kepala; alas kaki, termasuk sepatu, sepatu bot dan sandal; alas kaki, yaitu, sepatu, sepatu bot, sepatu olah raga, sandal, sandal-sandal, sandal bakiak khas Jepang dan sandal; bagian atas sepatu; baju hamil; baju kaos (t-shirt); baju kaos bertopi; baju ketat; baju luar untuk memancing; baju olahraga lengan pendek; bootee (sepatu bayi wol); celana berkuda; celana bersalin; celana dalam wanita; celana kertas; celana ketat; celana kulit; celana olahraga kelembaban; celana panjang; celana panjang besar batik; celana pendek; celana pendek denim; celana pendek golf; celana pendek untuk berenang; celana ski; celana untuk anak-anak; ikat pinggang [pakaian]; pakaian olahrag yaitu pita penahan keringat dan ikat kepala dan legging dan celana pendek dan kemeja tahan keringat dan shapewear yaitu dan kemeja pas badan dan celana pendek; penutup sepatu atau sepatu boot yang pas/ketat untuk melindungi sepatu atau sepatu boot dari air atau kerusakan lainnya (bagian dari alas kaki); pakaian pantai yaitu baju renang dan celana renang dan celana pendek papan dan baju renang; rok celana; sandal plastik; sepatu (wedge sneaker); sol untuk sepatu; stoking dan celana ketat tipis wanita; topi baseball; topi kecil; topi pantai; topi rajut; tutup kepala, yaitu, topi (caps), topi-topi (hats) dan kelep picis; Baju Hangat untuk anak-anak; Baju koko; Celana korduroi; Celana panjang yang dilapisi lilin; Celana pendek untuk berolahraga; Rok pengantin; Sepatu pantai; Setagen (Ikat Pinggang); Tumit-tumit sepatu; baju olahraga; baju rajut; baju tidur empuk untuk bayi; celana dalam; celana formal; celana jas; celana jins ketat seperti legging; celana kasual; celana olahraga; hak sepatu; legging [celana panjang]; rok [pakaian bisnis]; rok pendek; sandal; sepatu bayi; sepatu kerja; sepatu polo; sepatu santai; sepatu untuk wanita; tali sepatu; topi renang; Celana panjang denim; Jubah mandi dan topi yang dikenakan saat tidur; baju bayi; baju one-piece; celana panjang untuk anak-anak; celana panjang untuk orang dewasa; celana pendek kargo; celana pendek untuk anak-anak; celana renang; rok mini; selop; sepatu kanvas; sepatu lari; sepatu pantofel; sol sandal; sol sepatu; topi matahari; topi pelindung; Baju renang; Baju safari; Baju tidur; celana mandi; baju untuk orang dewasa; celana pelangsing anti selulit; celana pendek pria untuk pakaian dalam dengan karet pada bagian pinggang; celana pendek tenis; kaus kaki celana panjang; pakaian, termasuk pakaian jadi, kaos, kaus kaki panjang berbahan kain, kaus kaki, celana ketat, legging, pakaian dalam, rompi, bra, celana dalam, pakaian tidur; pakaian rajut dalam jenis atasan rajutan, bawahan rajutan, gaun rajutan, jaket rajutan, kemeja rajut, rok rajut, dan atasan rajutan polo; rok tenis; sepatu; topi; Celana jogging; Rok dalam [pakaian dalam]; celana; celana bayi [pakaian]; celana pendek untuk wanita; Celana jeans panjang, celana jeans pendek, celana cargo panjang dan pendek, celana kantor, celana chinos, celana katun panjang dan pendek, kemeja jeans panjang dan pendek, kemeja katun, celana wanita, gamis, baju koko, busana muslim, kaos, jaket jeans pria dan wanita; penutup kepala, termasuk topi (caps), topi (hats), bandana, topi (bonnets); rok denim; sepatu bot *; sepatu formal; Celana jeans; Celana kerja; Sepatu Koki; Sepatu futsal; Topi kupluk; baju dalam; celana pakaian; celana jogging; rok; Baju lengan pendek; Baju atasan crop; Baju hangat lengan panjang; Celana pendek Bermuda; Penutup kepala, yaitu topi pet; Selop Kasut; baju kaos [pakaian]; baju olah raga; baju batik; baju setelan; pakaian tahan air yaitu jaket tahan air dan mantel dan kemeja dan celana panjang dan sarung tangan; topi pelindung panas matahari===

210 Nomor Permohonan : DID2024033674
220 Tanggal Penerimaan : 22/04/2024 23:15:30
320 Prioritas :
730 Nama Pemohon : HARDIANANTA KUSUMA
Alamat Pemohon : GG. Haji Moko IV RT 007/004 Kel/Desa Lenteng Agung ,

540 Etiket

740 Nama Kuasa :
Alamat Kuasa :



Tipe Merek : Merek Kata dan Lukisan
Nama Referensi Label Merek : GROMMET
566 Arti Bahasa : Tidak Ada Terjemahan

591 Uraian Warna : Hitam dan Putih
511 Kelas Barang/Jasa : 25
510 Uraian Barang/Jasa : ===kaos lengan pendek; kaos polo; baju kaos (t-shirt); Kaos tanpa lengan; kaos/kemeja yang menyerap keringat; Pakaian, yaitu, jaket, kemeja, sweater, kaos yang menyerap keringat, t-shirt, atasan, celana, celana panjang, bawahan, alas kaki, topi, dan tutup kepala; kaos sepak bola; baju kaos bertopi; Bagian tumit untuk kaos kaki; kaos single; kaos oblong anak-anak; kaos berkerah; Kaos Promosi; Kaos t-shirt; Kaos polo (lengan pendek), kaos polo (lengan panjang); pakaian, termasuk pakaian jadi, kaos, kaus kaki panjang berbahan kain, kaus kaki, celana ketat, legging, pakaian dalam, rompi, bra, celana dalam, pakaian tidur; kaos polos; kaos t shirt; kaos; Celana jeans panjang, celana jeans pendek, celana cargo panjang dan pendek, celana kantor, celana chinos, celana katun panjang dan pendek, kemeja jeans panjang dan pendek, kemeja katun, celana wanita, gamis, baju koko, busana muslim, kaos, jaket jeans pria dan wanita; kaos oblong; kaos batik; kemeja formal; pakaian olahraga yaitu pita penahan keringat dan ikat kepala dan legging dan celana pendek dan kemeja tahan keringat dan shapewear yaitu dan kemeja pas badan dan celana pendek; Manset untuk lengan kemejas (pakaian); kemeja kancing; kemeja otot; kemeja polo; kemeja; kemeja [pakaian bisnis]; kemeja untuk jas; kemeja pria; kemeja lengan panjang; Pakaian yaitu jaket atasan pakaian kaus legging celana pendek bra olahraga celana baju renang gaun celana pendek kemeja rok sweater celana panjang seragam; Kemeja (lengan pendek); kemeja batik; kemeja berkerah; kemeja untuk wanita; kemeja lengan pendek; kemeja untuk dipakai dengan jas; kemeja berleher terbuka; Sepatu olahraga atau santai; Sepatu sekolah; sepatu bola; sepatu atletik; sepatu mendaki; sepatu sandal; sepatu (wedge sneaker); alas kaki, termasuk sepatu, sepatu bot dan sandal; sepatu kerja; sepatu santai; sepatu karet; Sandal Gunung; sandal; sandal untuk pria; kain pengikat untuk pergelangan tangan [pakaian]; ikat pergelangan tangan; kaus kaki pergelangan kaki; Penutup kepala, yaitu, topi, topi pet ikat pergelangan tangan; Kain yang diikatkan di pergelangan tangan sebagai pakaian===

210 Nomor Permohonan : DID2024033812 540 Etiket
220 Tanggal Penerimaan : 23/04/2024 13:58:38
320 Prioritas :
730 Nama Pemohon : STEVANUS ARDIO RAHARDJO
Alamat Pemohon : JL. PEMUDA 113, RT/RW 003/001, KEL.
740 Nama Kuasa :
Alamat Kuasa :

thekindclub

Tipe Merek : Merek Kata
Nama Referensi Label Merek : thekindclub
566 Arti Bahasa :
591 Uraian Warna : UNSUR WARNA BIRU DENGAN LATAR WARNA PUTIH
511 Kelas Barang/Jasa : 25, 35
510 Uraian Barang/Jasa : ===Pakaian jadi untuk pria-wanita dan anak-anak; pakaian pantai yaitu baju renang dan celana renang dan celana pendek papan dan baju renang; Pakaian, yaitu, jaket, kemeja, sweater, kaos yang menyerap keringat, t-shirt, atasan, celana, celana panjang, bawahan, alas kaki, topi, dan tutup kepala; alas kaki, yaitu, sepatu, sepatu bot, sepatu olah raga, sandal, sandal-sandal, sandal bakiak khas Jepang dan sandal; tutup kepala, yaitu, topi (caps), topi-topi (hats) dan kelep pici; topi untuk bayi, bayi, balita, dan anak-anak; Syal; syal dan jilbab; Syal untuk menutup kepala; ikat pinggang untuk pakaian; ikat pinggang (pakaian dalam); ikat pinggang; Ikat pinggang; ikat pinggang [bagian dari pakaian]; Pakaian anak-anak===
===layanan grosir yang berkaitan dengan pakaian; Layanan toko ritel online dengan fitur produk dan pakaian hewan peliharaan; Penjualan ritel dan penjualan secara online berupa pakaian, sepatu, topi, kaus kaki, ikat pinggang; Jasa ritel dan toko ritel online dalam bidang pakaian, alas kaki, tutup kepala, tas, dompet wanita, koper dan aksesoris lainnya.; Layanan toko grosir yang menampilkan tas dan dompet; Jasa toko ritel dalam bidang desain pakaian, jam, kulit dan tas jinjing; Jasa-jasa ritel yang berkaitan dengan pakaian dan aksesoris, tas, souvenir; layanan toko grosir dan toko ritel yang menampilkan pakaian, alas kaki===

210 Nomor Permohonan : DID2024033810 540 Etiket
220 Tanggal Penerimaan : 23/04/2024 13:56:21
320 Prioritas :
730 Nama Pemohon : LILANG (CHINA) CO., LTD
Alamat Pemohon : Science and Technology Industrial Park, Jinjiang City,
740 Nama Kuasa : Emirsyah Dinar
Alamat Kuasa : Gedung Graha Pratama Lantai 15 Jalan MT. Haryono Kavling 15

LESS IS MORE
LILANZ

Tipe Merek : Merek Kata dan Lukisan
Nama Referensi Label Merek : LESS IS MORE LILANZ
566 Arti Bahasa : Tidak Ada Terjemahan
591 Uraian Warna : Hitam, putih
511 Kelas Barang/Jasa : 25

510 Uraian Barang/Jasa : ===pakaian; Layettes Pakaian; alas kaki; kaos kaki panjang; dasi; pakaian jadi; pakaian renang; Topi sebagai tutup kepala; sarung tangan [pakaian]; ikat pinggang [pakaian]===

210 Nomor Permohonan : DID2024033843 540 Etiket

220 Tanggal Penerimaan : 23/04/2024 14:56:20

320 Prioritas :

730 Nama Pemohon : MUH ROMDHON ISNAN

Alamat Pemohon : Jl. Delima Raya I No. 3, RT/RW. 001/005, Kel/Desa.

740 Nama Kuasa :

Alamat Kuasa :



Tipe Merek : Merek Kata

Nama Referensi Label Merek : PUNKWHEELS

566 Arti Bahasa : Tidak Ada Terjemahan

591 Uraian Warna : Hitam, Putih

511 Kelas Barang/Jasa : 25

510 Uraian Barang/Jasa : ===pakaian jadi; Pakaian jadi untuk pria-wanita dan anak-anak; pakaian, termasuk pakaian jadi, kaos, kaus kaki panjang berbahan kain, kaus kaki, celana ketat, legging, pakaian dalam, rompi, bra, celana dalam, pakaian tidur; lapisan pakaian jadi; overshirts; Pakaian, yaitu, jaket, kemeja, sweater, kaos yang menyerap keringat, t-shirt, atasan, celana, celana panjang, bawahan, alas kaki, topi, dan tutup kepala; baju kaos (t-shirt); T-shirt; tee shirt lengan pendek; T-shirt sablon; Kaos t-shirt; kaos t shirt; T-shirt dengan logo desainer; T-shirt lengan pendek; T-shirt printing; T-shirt dengan logo; tee shirt lengan panjang; T-shirt cetak; T-shirt bordir; T-shirt lengan panjang; baju batik; baju olahraga; baju setelan; Baju muslim anak; baju kaos [pakaian]; Baju hangat lengan panjang; Baju lengan pendek; kemeja kancing; kemeja rajutan; kemeja otot; kemeja formal; kaos/kemeja yang menyerap keringat; Manset untuk lengan kemejas (pakaian); kemeja rugby; kemeja kulit; manset lengan kemeja; kemeja polo; kemeja [pakaian bisnis]; kemeja-jacs; kemeja; Kaos tanpa lengan; kaos polo; kaos kaki penghangat; kaos sepak bola; kaos lengan pendek; kaos singlet; kaos oblong anak-anak; Kaos kaki yang menyerap keringat; Kaos kaki yoga; Potongan-potongan kain untuk bagian tumit kaos kaki; kaos berkerah; Kaos Promosi; kaos kaki panjang; Kaos sepak bola Amerika; Kaos anak-anak; kaos kaki; kaos replika sepak bola; kaos; kaos oblong; kaos oblong bayi; Celana jeans panjang, celana jeans pendek, celana cargo panjang dan pendek, celana kantor, celana chinos, celana katun panjang dan pendek, kemeja jeans panjang dan pendek, kemeja katun, celana wanita, gamis, baju koko, busana muslim, kaos, jaket jeans pria dan wanita; celana panjang; celana ketat; celana untuk anak-anak; celana ski; celana tahan air [celana]; celana pendek denim; celana dalam wanita; Celana jeans; celana jeans untuk anak; celana bahan katun; celana boxer; celana pria; celana formal; celana pendek boxer; replika celana sepakbola Amerika; celana bermuda; celana olahraga; celana jins ketat seperti legging; celana panjang untuk wanita; celana pendek; celana dalam; celana plastik; celana berkuda; celana panjang untuk anak-anak; celana pendek untuk anak-anak; celana pendek pria untuk pakaian dalam dengan karet pada bagian pinggang; jaket; sweater; Sweater; Pakaian Pria Jeans; jeans biru; Rok Jeans; Pakaian jeans untuk anak; Pakaian wanita jeans; Jaket Jeans; pakaian berbahan denim; Topi kupluk; Sepatu sekolah; sepatu bola; sandal; sandal flip-flop; Daster tidur; Daster menyusui; daster; Daster anak-anak; sundresses; piyama untuk wanita; piyama bayi; piyama untuk anak-anak; piyama untuk pria; piyama; piyama untuk orang dewasa; piyama rajut; Pakaian bagian bawah piyama; piyama boneka bayi; bra; bra menyusui; bra olahraga pelembab kelembaban; bra olahraga; kostum renang dilengkapi dengan bra cup; tali bra [bagian dari pakaian]; bra tanpa strap; kutang wanita; Kutang nenek; beha dan miniset; baju ketat; legging [penghangat kaki]; gaun denim; gaun pesta; gaun wanita; gaun pengantin; gaun; gaun untuk anak-anak; gaun kulit; celana denim; sandal tarumpah; rompi; sorban; sepatu jogging; tutup kepala, yaitu, topi (caps), topi-topi (hats) dan kelep pici; topi mode; baju kaos bertopi; topi berukuran kecil yang pas di kepala; topi baseball; topi; topi pet [tutup kepala]; topi untuk bayi, bayi, balita, dan anak-anak; ikat pinggang untuk pakaian; ikat pinggang [pakaian]; Cawek (Ikat Pinggang/Sabuk); ikat pinggang===

210 Nomor Permohonan : DID2024033839 540 Etiket

220 Tanggal Penerimaan : 23/04/2024 14:51:01

320 Prioritas :

730 Nama Pemohon : Yiwu Pumei Brand Name Management Co., Ltd.

Alamat Pemohon : Building 15A-802, Phase II, International Land Port E-

740 Nama Kuasa : Muhammad Kenang Maulana S.Pd

Alamat Kuasa : PATENDO, Satrio Tower Level 16, Jl. Prof DR. Satrio Kav. C4, Kel. Kuningan Timur, Kec. Setiabudi, Jakarta Selatan



Tipe Merek : Merek Kata

Nama Referensi Label Merek : YASSIA NEO

566 Arti Bahasa :

591 Uraian Warna : HITAM (BLACK).

511 Kelas Barang/Jasa : 25

510 Uraian Barang/Jasa : ===alas kaki; kaos kaki panjang; kaus kaki; sepatu; sandal selop; pakaian; topi; pakaian dalam; syal; kaos===

210 Nomor Permohonan : DID2024033837 540 Etiket
220 Tanggal Penerimaan : 23/04/2024 14:49:00
320 Prioritas :
730 Nama Pemohon : ABDUL SOBIR ATNAN
Alamat Pemohon : KP. MANGGUNG LEBAK RT. 001 RW. 007. KEL.

740 Nama Kuasa :
Alamat Kuasa :

Tipe Merek : Merek Kata dan Lukisan
Nama Referensi Label Merek : SADOEL COMPANY

566 Arti Bahasa : Tidak Ada Terjemahan
591 Uraian Warna : Hitam, coklat
511 Kelas Barang/Jasa : 25
510 Uraian Barang/Jasa : ===Celana jeans; Kaos polo (lengan pendek), kaos polo (lengan panjang); kaos polo; Pakaian Pria; Pakaian anak-anak; sweater; T-shirt; celana jeans untuk anak; celana panjang; celana pendek; celana pria; jaket; kaos; kaos oblong; kaos singlet; kaos t shirt; Pakaian; pakaian jadi; pakaian kerja; pakaian pengendara sepeda motor; pakaian seragam; Rompi; sandal; sepatu===



210 Nomor Permohonan : DID2024033840 540 Etiket
220 Tanggal Penerimaan : 23/04/2024 14:52:31
320 Prioritas :
730 Nama Pemohon : ASRUR BAIHAQI
Alamat Pemohon : Jenggot Gg. 4 No. 26 Rt. 001 Rw. 009 Kelurahan

740 Nama Kuasa :
Alamat Kuasa :

Tipe Merek : Merek Kata dan Lukisan
Nama Referensi Label Merek : Dresetera STORE

566 Arti Bahasa : Tidak Ada Terjemahan
591 Uraian Warna : Hitam, putih kemerahan dan merah
511 Kelas Barang/Jasa : 25
510 Uraian Barang/Jasa : ===baju hamil; pakaian luar untuk anak perempuan; jilbab; rok celana; pakaian tidur untuk wanita; pakaian jadi; Rok Luar; Hijab; celana untuk anak-anak; piyama untuk wanita; kaus [pakaian]; celana panjang besar batik; celana pendek; Pakaian wanita ukuran jumbo; Kulot; gaun wanita; blus [pakaian]; set pendek [pakaian]; pakaian bawahan untuk pria; pakaian pria; pakaian luar untuk anak-anak; kebaya batik (pakaian); Pakaian hamil; Pakaian tidur; pakaian siap pakai; kemeja kancing; Kemeja Hawaii; piyama untuk anak-anak; pakaian pantai; blus; seragam batik; Busana Muslim; gaun untuk anak-anak; celana panjang untuk wanita; pakaian luar untuk semua jenis kelamin; pakaian untuk pria; Pakaian anak-anak; pakaian santai untuk pria; pakaian santai; blus lengan panjang; Pakaian Bawahan untuk anak-anak; atasan untuk wanita; celana panjang untuk orang dewasa; celana panjang untuk anak-anak; celana untuk wanita; blus lengan panjang batik; baju busana muslim; Pakaian jadi untuk pria-wanita dan anak-anak; pakaian dari segala bentuk di kelas ini===



210 Nomor Permohonan : DID2024033600 540 Etiket
220 Tanggal Penerimaan : 22/04/2024 17:48:27
320 Prioritas :
730 Nama Pemohon : FELIX
Alamat Pemohon : JL. LETKOL MARTINUS LUBIS NO. 1-F, PANDAU

740 Nama Kuasa : Salim Halim S.H.
Alamat Kuasa : Jalan Merbabu No. 7A

Tipe Merek : Merek Tiga Dimensi
Nama Referensi Label Merek : TIGA DIMENSI



566 Arti Bahasa : Tidak Ada Terjemahan
591 Uraian Warna : PUTIH, BIRU
511 Kelas Barang/Jasa : 28
510 Uraian Barang/Jasa : ===Kartu Remi; kartu domino; kartu permainan; permainan kartu===

210 Nomor Permohonan : DID2024033652 540 Etiket
220 Tanggal Penerimaan : 22/04/2024 20:52:12
320 Prioritas :
730 Nama Pemohon : Hari Slamet Santoso
Alamat Pemohon : Jl. Peninggaran Tmr II / 108, RT 006/009, Kebayoran

740 Nama Kuasa :
Alamat Kuasa :



Tipe Merek : Merek Kata dan Lukisan
Nama Referensi Label Merek : Abon Kita

566 Arti Bahasa : Tidak Ada Terjemahan
591 Uraian Warna : Merah, Hitam, Kuning, Biru, Putih
511 Kelas Barang/Jasa : 29

510 Uraian Barang/Jasa : ===Ikan Tuna; abon ikan; Makanan kemasan yang terutama terbuat dari ikan, semua diawetkan, dikeringkan, didinginkan, dibekukan atau dimasak; produk laut olahan; makanan laut olahan; Makanan laut yang diawetkan; Fish maw (olahan dari ikan); ikan, diawetkan; ikan, diolah; hasil olahan ikan untuk makanan manusia; produk makanan yang terbuat dari ikan; makanan yang disiapkan dari ikan; Abon ikan; Abon ikan tongkol; produk-produk berbahan dasar daging ikan; ikan dimasak; ikan olahan===

210 Nomor Permohonan : DID2024033569 540 Etiket
220 Tanggal Penerimaan : 22/04/2024 17:24:07
320 Prioritas :
730 Nama Pemohon : RISCA DEWI UTAMA
Alamat Pemohon : WONOREJO 4/64 - A SURABAYA

740 Nama Kuasa :
Alamat Kuasa :



Tipe Merek : Merek Kata dan Lukisan
Nama Referensi Label Merek : Taqhocaro (Taqhocaro Tea + Gambar)

566 Arti Bahasa :
591 Uraian Warna : Hijau, Putih
511 Kelas Barang/Jasa : 29

510 Uraian Barang/Jasa : ===minuman susu dengan rasa kopi, coklat, coklat atau teh; minuman susu dengan rasa coklat; minuman susu yang mengandung rasa; Minuman-minuman susu beraneka rasa===

210 Nomor Permohonan : DID2024033566 540 Etiket
220 Tanggal Penerimaan : 22/04/2024 17:22:01
320 Prioritas :
730 Nama Pemohon : KARYANTO
Alamat Pemohon : Kedondong Lor V/22 Surabaya

740 Nama Kuasa :
Alamat Kuasa :



Tipe Merek : Merek Kata dan Lukisan
Nama Referensi Label Merek : Pentol Goyang Lidah Cempaka

566 Arti Bahasa :
591 Uraian Warna : Merah, Kuning, Hitam, Coklat, Putih, Coklat Muda

511 Kelas Barang/Jasa : 29
510 Uraian Barang/Jasa : ===pentol olahan daging; pentol olahan ikan===

210 Nomor Permohonan : DID2024033610 540 Etiket
220 Tanggal Penerimaan : 22/04/2024 17:55:23
320 Prioritas :
730 Nama Pemohon : Kartika Franky Lie
Alamat Pemohon : Perumahan Western Village C-22

740 Nama Kuasa :
Alamat Kuasa :



Tipe Merek : Merek Kata dan Lukisan
Nama Referensi Label Merek : KWEE

566 Arti Bahasa :
591 Uraian Warna : Merah, Kuning, Putih
511 Kelas Barang/Jasa : 29
510 Uraian Barang/Jasa : ===dimsum; Ayam crispy isi salted egg (Ayam goreng tepung isi salted egg)===

210 Nomor Permohonan : DID2024033607 540 Etiket
220 Tanggal Penerimaan : 22/04/2024 17:53:19
320 Prioritas :
730 Nama Pemohon : DWI ANNA RACHMAWATI
Alamat Pemohon : JL. WISMA TENGGER 17/9

740 Nama Kuasa :
Alamat Kuasa :



Tipe Merek : Merek Kata dan Lukisan
Nama Referensi Label Merek : SANG BUDHE Keripik pisang

566 Arti Bahasa :
591 Uraian Warna : Hijau, merah,, Putih, Hitam, Krem
511 Kelas Barang/Jasa : 29
510 Uraian Barang/Jasa : ===keripik pisang===

210 Nomor Permohonan : DID2024033605 540 Etiket
220 Tanggal Penerimaan : 22/04/2024 17:51:55
320 Prioritas :
730 Nama Pemohon : DWI NASTITI HIDAYATI,SP
Alamat Pemohon : KARANGAN JAYA V/31

740 Nama Kuasa :
Alamat Kuasa :



Tipe Merek : Merek Kata dan Lukisan
Nama Referensi Label Merek : Bunbun Bite

566 Arti Bahasa :
591 Uraian Warna : ORANGE, KUNING, PUTIH, COKELAT, COKLAT MUDA
511 Kelas Barang/Jasa : 29
510 Uraian Barang/Jasa : ===Pisang olahan; Siomay===

210 Nomor Permohonan : DID2024033604 540 Etiket
220 Tanggal Penerimaan : 22/04/2024 17:51:13
320 Prioritas :

730 Nama Pemohon : CHOIRUL HUDA
Alamat Pemohon : JL. TENGGUMUNG BARU SELATAN 11/05

740 Nama Kuasa :
Alamat Kuasa :



Tipe Merek : Merek Kata dan Lukisan
Nama Referensi Label Merek : Ari Salam
566 Arti Bahasa :
591 Uraian Warna : Hijau, merah, putih, dan hitam
511 Kelas Barang/Jasa : 29
510 Uraian Barang/Jasa : ===Kacang Goreng===

210 Nomor Permohonan : DID2024033549 540 Etiket
220 Tanggal Penerimaan : 22/04/2024 17:07:46
320 Prioritas :

730 Nama Pemohon : Puspa Nirmalawati
Alamat Pemohon : Simo Sidomulyo 10/150, Petemon, Sawahan, Surabaya

740 Nama Kuasa :
Alamat Kuasa :



Tipe Merek : Merek Kata dan Lukisan
Nama Referensi Label Merek : Abah Hasan
566 Arti Bahasa : Tidak Ada Terjemahan
591 Uraian Warna : Merah, Putih, Hitam, Kuning
511 Kelas Barang/Jasa : 29
510 Uraian Barang/Jasa : ===Soto===

210 Nomor Permohonan : DID2024033832 540 Etiket
220 Tanggal Penerimaan : 23/04/2024 14:31:50
320 Prioritas :

730 Nama Pemohon : SLAMET SUWANTO
Alamat Pemohon : CANDIMULYO RT.05 RW.13 KIRINGAN, BOYOLALI

740 Nama Kuasa :
Alamat Kuasa :



Tipe Merek : Merek Kata dan Lukisan
Nama Referensi Label Merek : YO-A-YO PELANGI
566 Arti Bahasa : Tidak Ada Terjemahan
591 Uraian Warna : BIRU, PUTIH, HIJAU, HITAM
511 Kelas Barang/Jasa : 29
510 Uraian Barang/Jasa : ===susu dan produk hasil olahan susu; Yoghurt===

210 Nomor Permohonan : DID2024033799 540 Etiket
220 Tanggal Penerimaan : 23/04/2024 13:32:13
320 Prioritas :

730 Nama Pemohon : SRI SUGIYANTI
Alamat Pemohon : TITANG RT.04 RW.04 KEBONBIMO, BOYOLALI

740 Nama Kuasa :
Alamat Kuasa :



Tipe Merek : Merek Kata dan Lukisan
Nama Referensi Label Merek : SOP MATAHARI BUK CI
566 Arti Bahasa : Tidak Ada Terjemahan
591 Uraian Warna : HIJAU, PUTIH, ORANGE, BIRU
511 Kelas Barang/Jasa : 29
510 Uraian Barang/Jasa : ===Sayur sop; sup instan===

210 Nomor Permohonan : DID2024033830 540 Etiket
220 Tanggal Penerimaan : 23/04/2024 14:28:09
320 Prioritas :
730 Nama Pemohon : SUNARTO BENY AGUS SETYOSUSILO
Alamat Pemohon : BALANGAN RT.07 RW.04 RANDUSARI, TERAS,

740 Nama Kuasa :
Alamat Kuasa :



Tipe Merek : Merek Kata dan Lukisan
Nama Referensi Label Merek : AZKHAIRA ETAWA MILK
566 Arti Bahasa : Tidak Ada Terjemahan
591 Uraian Warna : BIRU, PUTIH, HITAM
511 Kelas Barang/Jasa : 29
510 Uraian Barang/Jasa : ===susu kambing; hasil produksi susu kambing===

210 Nomor Permohonan : DID2024033828 540 Etiket
220 Tanggal Penerimaan : 23/04/2024 14:25:04
320 Prioritas :
730 Nama Pemohon : Lisna Gunawan
Alamat Pemohon : Jl. nusa sari barat no. 29, RT 006, RW 001 Kel.

740 Nama Kuasa :
Alamat Kuasa :



Tipe Merek : Merek Kata dan Lukisan
Nama Referensi Label Merek : Pempek Koki
566 Arti Bahasa : Tidak Ada Terjemahan
591 Uraian Warna : Merah, Putih
511 Kelas Barang/Jasa : 29
510 Uraian Barang/Jasa : ===Pempek; Pempek Ikan Tenggiri; batagor; Batagor Goreng; otak-otak ikan tenggiri; Otak-otak Ikan; Baso Tahu; bakso ikan; bakso ikan udang; Kripik ikan; makanan beku terutama terdiri dari daging, ikan, unggas atau sayuran; Bakso daging sapi===

210 Nomor Permohonan : DID2024033826 540 Etiket
220 Tanggal Penerimaan : 23/04/2024 14:20:51
320 Prioritas :
730 Nama Pemohon : FATRIA
Alamat Pemohon : JL. KH. Wahid Hasyim GG Sungai RT. 011 / RW. 000

740 Nama Kuasa :
Alamat Kuasa :



Tipe Merek : Merek Kata dan Lukisan
Nama Referensi Label Merek : Sanjayafood
566 Arti Bahasa :
591 Uraian Warna : Abu abu tua, soft pink cream
511 Kelas Barang/Jasa : 29
510 Uraian Barang/Jasa : ===Produk olahan daging sapi; pentol olahan daging; Tahu Bakso; bakso; bakso ayam; bakso sapi===

210 Nomor Permohonan : DID2024033588 540 Etiket
220 Tanggal Penerimaan : 22/04/2024 17:41:17
320 Prioritas :
730 Nama Pemohon : PT SVARNA MULIA GEMILANG
Alamat Pemohon : Ruko Food City RKFC – 005 Green Lake City,
740 Nama Kuasa :
Alamat Kuasa :



Tipe Merek : Merek Kata dan Lukisan
Nama Referensi Label Merek : THE FINE NEST (THE FINE NEST Borneo Premium Bird's Nest + LOGO)
566 Arti Bahasa : Tidak Ada Terjemahan
591 Uraian Warna : HITAM DAN EMAS
511 Kelas Barang/Jasa : 29
510 Uraian Barang/Jasa : ===Walet; Produk unggas; Produk olahan berbasis unggas; makanan dingin terutama terdiri dari unggas; Sarang burung dengan gula batu yang bisa dimakan; Sari sarang burung; sarang burung yang bisa dimakan===

210 Nomor Permohonan : DID2024033824 540 Etiket
220 Tanggal Penerimaan : 23/04/2024 14:18:02
320 Prioritas :
730 Nama Pemohon : Lilik Nur'aidah
Alamat Pemohon : Jalan Soekarno Hatta, Perum Loa Janan Indah Blok D6
740 Nama Kuasa :
Alamat Kuasa :



Tipe Merek : Merek Kata dan Lukisan
Nama Referensi Label Merek : Tole Latif
566 Arti Bahasa :
591 Uraian Warna : Kuning Keemasan, Hijau, Merah
511 Kelas Barang/Jasa : 29
510 Uraian Barang/Jasa : ===keripik pisang===

210 Nomor Permohonan : DID2024033872 540 Etiket
220 Tanggal Penerimaan : 23/04/2024 15:29:40
320 Prioritas :
730 Nama Pemohon : PT INDONESIA MEGA ELEKTRONIK
Alamat Pemohon : Jl. Kapuk Kamal Raya No. 40 Komplek Jakarta
740 Nama Kuasa :
Alamat Kuasa :



Tipe Merek : Merek Kata dan Lukisan
Nama Referensi Label Merek : Chayanyuese
566 Arti Bahasa : Tidak Ada Terjemahan
591 Uraian Warna : Putih, hitam & merah
511 Kelas Barang/Jasa : 29

::=yoghurt untuk membuat custard; kacang panggang; krim buatan [bahan pengganti produk susu]; snack bar berbahan dasar biji; minyak wijen; kebab shish (daging); selai ceri; jagung manis, kalengan; tajine [hidangan daging, ikan atau sayuran]; jeruk keprok, diolah; sayuran tempura; Tuna (ikan), kalengan; Daging kalkun; makanan dingin yang sebagian besar terdiri dari daging; makanan dingin yang sebagian besar terdiri dari ikan; truffle, diawetkan; makanan dingin terutama terdiri dari unggas; capcay; beri, beku; bisques (sup); daging masak; susu kedelai; susu kedelai untuk keperluan kuliner; buah dan sayuran yang diawetkan, dibekukan, dikeringkan dan dimasak; sosis yang diawetkan; makanan ringan berbahan dasar kacang probiotik; Susu kedelai; Yoghurt; Ikan Tuna; sup; Mackerel (ikan) asap; buah pinang, diolah; minuman yogurt yang dicampur ice cream; susu kurma; Minuman yogurt yang dicampur biji-bijian; susu pertumbuhan untuk anak kecil dan anak-anak; susu cair atau susu bubuk dengan vitamin dan mineral untuk orang dewasa dan orang tua; krim non-susu (krim yang terbuat dari minyak dan/atau lemak yang dapat dimakan); Makanan penutup terbuat dari produk susu (kecuali es krim); bubuk susu; makanan ringan terutama terdiri dari buah-buahan dan kacang-kacangan; Masakan olahan ayam yang dilapis atau dicampur dengan tepung; produk makanan terutama terdiri dari pengganti daging, sayur-sayuran, polong-polongan yang diolah, kacang-kacangan yang diolah atau kacang yang diolah; Produk susu tawar atau dengan rasa yang difermentasi; minuman non-alkohol disiapkan dari susu atau yoghurt; sup kacang; sup manis dari kacang; Minuman terdiri terutama dari susu atau produk susu; Minuman susu terutama terbuat dari susu; ikan bawal dalam kaleng, diasinkan; Sup dan sup kering; hasil produksi susu kambing; makanan ringan berbahan dasar buah; sayuran olahan dan buah olahan; kornet ayam; sosis sapi; yogurt berbahan dasar kedelai; yogurt berbahan dasar tumbuh-tumbuhan sebagai bahan pengganti; Hidangan utama yang terutama terdiri dari daging, ikan, unggas dan sayuran; susu vitamin D; lemon olahan; burger-bahan dasar kacang adzuki [patties]; produk daging berupa burger [roti daging]; burger patties kinoa; Makanan laut yang diawetkan; bahan makanan berprotein untuk konsumsi manusia; Produk daging kepiting; nugget sayuran; minuman-minuman berbahan dasar susu kedelai; kue ikan; hidangan kari jepang yang sudah dimasak sebelumnya; keripik kentang rendah lemak; mascarpone (keju); daging, ikan, unggas dan binatang buruan; telur ikan, diolah; frankfurters [sosis]; ikan beku; makanan pembuka beku terutama terdiri dari ayam; minuman berbahan dasar susu dengan kandungan buah-buahan; minuman susu dengan rasa teh; susu teh, susu sebagai komponen utama; makanan ringan berbahan dasar kacang; sayuran yang diawetkan dalam minyak; jus buah untuk memasak; anggur (buah), diolah; gravlax (hidangan dari ikan salmon); patties hamburger; kentang goreng; keripik kentang; salad kentang; Kentang (dalam bentuk) stick; susu bubuk kedelai; sup yang dimasak sebelumnya; Sup yang sudah dimasak sebelumnya; susu kacang menjadi bahan pengganti susu; hidangan pembuka yang terdiri terutama dari makanan laut; Makanan ringan berbahan dasar buah kering; sup instan; kimchi [hidangan sayur fermentasi]; susu bebas laktosa; domba (daging), diolah; telur, diolah; Buah-buahan, yang diawetkan; Minuman susu cair; Susu full cream; kentang beku olahan; minuman berbahan dasar susu dengan topping : boba, pearl, jelly; buah, diawetkan; daging panggang; Susu berbentuk jel, susu dengan rasa dan susu kocok; makanan penutup terbuat dari pengganti susu; Makanan olahan dengan protein tambahan terutama terdiri dari daging, ikan, binatang buruan unggas, buah-buahan, sayuran, telur atau produk susu; Jeli, selai, kolak (compotes); Produk olahan daging udang; Produk olahan berbasis unggas; sayur-sayuran yang diolah; bakso sapi; Krim susu; Minuman berbahan dasar susu almond; sayuran instan; jeli buah; Susu bubuk tanpa lemak dan susu asam dengan kadar kalori rendah; susu almon dengan rasa dan tanpa rasa; alternatif yogurt berbahan dasar tanpa susu; makanan penutup terbuat dari yogurt, selain yogurt beku; susu yang diperkaya protein; kimchi; lassi (minuman yoghurt); makanan ringan berbahan dasar sayuran; telur bacem; sup kental tomat; susu albumin; Buah-buahan dalam kaleng; quark [produk susu]; sup kacang merah; sayuran mentah, diiris; susu beras untuk digunakan sebagai bahan pengganti susu; almond ditaburi gula; kentang panggang; kacang, kalengan; kacang, diawetkan; daging sapi; ikan asap; daging olahan asap; ceri(buah), diolah; buah dan sayuran yang dimasak; salad sayuran; Babi Guling; Susu Kedelai Kental; blueberry, diolah; Makanan ringan, bahan dasar dari buah-buahan atau sayuran; quenelles [daging]; minuman berbahan dasar susu beras; Produk Susu Kental; Produk Susu Rendah Lemak; susu beragi (susu diberi ragi); susu yang tidak perlu disimpan di dalam lemari pendingin; daging beku; yogurt Yunani; minuman susu, susu sebagai komponen utama; Susu kocok; fermentasi susu untuk keperluan kuliner; snack bar berbasis kacang dan biji; susu berbahan dasar kacang digunakan sebagai pengganti susu; yoghurt berdasarkan pengganti susu; minuman berbahan dasar yogurt; Saus berbahan dasar susu; minuman yogurt; makanan penutup yang terbuat dari yoghurt; produk makanan terutama terdiri dari daging; kacang polong kalengan; Babi; Susu beraneka rasa; Produk olahan daging sapi; daging; susu kacang mete; makanan utama yang sebagian besar terdiri dari ikan; susu bubuk rasa untuk membuat minuman; minuman berbahan dasar utama susu; susu acidophilus; susu sapi; Keju segar (fresh cheese); keju lembut; Susu evaporasi (susu kental) dengan dan tanpa pemanis; produk yang terutama terdiri dari daging; buah dan sayuran yang diawetkan, dikeringkan dan dimasak; Produk daging vegetarian dan vegan; irisan daging babi; ekstrak daging; Susu protein; susu; minuman berbahan dasar susu, yaitu susu evaporasi; Susu jahe; Abon babi; Minuman susu terdiri dari buah-buahan; Makanan ringan rumput laut goreng; Rumput laut bubuk sebagai bahan baku untuk membuat agar-agar; Kumis (minuman susu); krim bubuk (produk susu); Makanan penutup terbuat dari kacang; bahan makanan yang dikeringkan atau dibekukan yang terbuat dari buah-buahan dan sayuran segar; Minuman terbuat utamanya dari susu atau produk susu, minuman susu (didominasi susu), minuman susu mengandung buah; minuman pengganti makanan nabati berbasis susu; makanan batangan berbahan dasar buah, kacang dan sayuran; daging babi yang diawetkan; daging olahan; Makanan penutup cepat saji yang berbahan dasar susu; salad kacang-kacangan; makanan ringan berbahan dasar daging; produk makanan yang terbuat dari ikan; makanan yang disiapkan dari ikan; daging beku-kering; teh susu berbahan dasar susu; susu dengan penambahan vitamin; krim bubuk [produk susu]; daging kaleng, ikan, sayuran dan buah-buahan; Susu kental manis; Minuman yogurt; minuman berenergi berbahan dasar susu; susu umur panjang (tahan lama); Minuman buah atau sayuran terdiri terutama dari produk susu; Yoghurt beraneka rasa; Susu protein dari telur; Produk makanan dengan dasar yoghurt; Krim buatan, yaitu krim dengan bahan dasar sayuran; Sediaan-sediaan krim yang mengandung susu dan buah-buahan; keripik udang; Sayuran dikeringkan; pangsit berbahan dasar kentang; Minuman-minuman berbahan dasar susu mengandung teh; Susu dan produk susu, termasuk minuman berbahan dasar susu, susu UHT, susu bubuk, dan produk susu yang diperkaya dengan tambahan nutrisi, vitamin dan/atau mineral; krim bukan dari susu; susu berbahan dasar kacang; Makanan pembuka beku terutama terdiri dari buah-buahan; Babi panggang merah [char siu]; yoghurt rasa buah; Susu kaleng; Sosis ayam; krim kopi non-susu; krim kopi; krim kopi tanpa kandungan susu; Krimmer kopi (berbahan dasar susu); buah dan sayuran olahan; susu domba; Leci kalengan; Lengkeng kalengan; produk makanan yang mengandung terutama dari sayuran; Buah kurma; nugget ayam; Buah dan sayuran kaleng, dikeringkan dan diawetkan; gulungan kol diisi dengan daging; produk susu; susu kacang hijau; Produk terbuat dari kentang; susu, keju, mentega, yoghurt, dan produk susu lainnya; susu (dalam bentuk) padatan; buah-buahan, diolah; minuman dan bubuk berbahan dasar susu; Makanan pencuci mulut yoghurt selain es krim, es susu dan yoghurt beku; Yoghurt berbentuk jelly setengah padat terbuat dari susu yang diinkubasi; produk makanan daging yang diawetkan; campuran daging yang diawetkan, dikeringkan atau dimasak; produk daging olahan; Minuman susu (dengan susu sebagai kandungan utama) baik dengan tambahan bahan lainnya atau tidak; minuman yogurt

yang dicampur perasa kopi; daging burger; buah diawetkan; susu dan produk susu, tidak termasuk es krim, es susu dan yogurt beku; krim [susu sebagai unsur utama]; pengganti susu, khususnya susu beras, susu kedelai dan susu rami yang digunakan sebagai pengganti susu; susu segar; susu skim; Makanan ringan organik berbahan dasar yogurt; produk susu bebas laktosa; Bahan pengganti susu yang berasal dari tumbuhan; Produk susu alami atau berperisa yang difermentasi; Produk berbahan dasar susu terbuat dari tumbuhan (bahan pengganti susu); susu bubuk, selain untuk bayi; Sosis; Minuman yang berbahan dasar susu; Sayuran dan buah olahan; produk susu berbahan dasar nabati dan kacang; susu, keju, mentega, yogurt dan produk susu lainnya; daging atau ikan kalengan; susu kental; minuman susu dengan rasa kopi; susu sapi bubuk; bubuk berbahan dasar susu yang diperkaya dengan protein, mineral dan vitamin untuk membuat smoothie; minuman pengganti makanan yang diperkaya dengan protein, vitamin dan mineral; susu dengan sereal; susu berbahan dasar tumbuh-tumbuhan; susu fermentasi; selai buah; daging segar; produk makanan yang sebagian besar terdiri dari daging; olahan makanan terutama terdiri dari produk daging; susu yang berasal dari hewan; minuman rasa stroberi berbahan dasar susu; susu kacang [minuman tanpa-alkohol]; krim menjadi produk susu; Yoghurt kacang kedelai; Minuman dengan bahan dasar yoghurt; Yoghurt terdiri dari buah-buahan; produk susu kalsium yang difortifikasi; Fermentasi susu, air dadih susu dan laktosa susu dalam bentuk bubuk; alternatif yogurt berbahan dasar kacang almond; daging goreng; keju segar; makanan berbahan dasar buah; minuman berbahan dasar susu dengan kandungan jus buah; susu dengan penambahan kandungan vitamin D; salad buah; susu gandum; susu bubuk*; susu organik; susu kacang untuk keperluan kuliner; krim [produk susu]; jeli, selai, saus buah-buahan; makanan ringan berbahan dasar laver (rumpuk laut yang dapat dimakan); sosis bologna; daging, diolah; makanan ringan berbahan dasar susu probiotik; minuman pengganti susu fermentasi; sashimi; daging babi asap; daging babi dan kacang kalengan; Salmon (ikan) asap; sosis; Minuman yogurt yang dicampur buah-buahan; susu almond untuk keperluan kuliner; susu cair atau susu bubuk untuk anak kecil dan anak-anak; hasil produksi susu sapi; Fermentasi susu dan laktosa susu; minuman berbahan dasar bukan dari susu; susu beras; susu asam; susu kacang kedelai; Minuman berbahan dasar susu dengan rasa cokelat; yogurts rasa buah; minuman susu dengan rasa kopi, coklat, coklat atau teh; Minuman berbahan dasar susu; kephir [minuman susu]; Yogurts dengan rasa; kentang olahan; Susu dan produk susu; Susu, produk susu dan pengganti produk susu; Minuman terbuat dari yoghurt; Daging cincang; Minuman yoghurt; makanan penutup berbahan dasar susu (mendominasi susu); Hidangan yang dimasak berbahan dasar sayuran, kentang, buah-buahan, daging, unggas, ikan, dan makanan laut; krimer berbahan utama susu; produk susu nabati===

210	Nomor Permohonan	: DID2024033874	540 Etiket
220	Tanggal Penerimaan	: 23/04/2024 15:31:36	
320	Prioritas	:	
730	Nama Pemohon	: PT. ANEKA PANGAN SEJAHTERA	
	Alamat Pemohon	: Desa Bongon Tabanan, Kel. Bongon, Kec. Tabanan,	
740	Nama Kuasa	: Dr. Nadya Prita Gemala Djajadiningrat, S.H., M.Hum.	
	Alamat Kuasa	: RUKO FYANDHAS 110 Kav. B, Jl. Pendowo RT. 01 RW. 09	
	Tipe Merek	: Merek Kata dan Lukisan	
	Nama Referensi Label Merek	: CIBO PASTA LAB	
566	Arti Bahasa	: Tidak Ada Terjemahan	
591	Uraian Warna	: Orange, Putih, Kuning	
511	Kelas Barang/Jasa	: 29	
510	Uraian Barang/Jasa	: ===Salad sayuran; Minyak salad; salad antipasto; salad caesar; sediaan salad (sayuran); pasta sayur [purees]; Hidangan dari labu; labu olahan; Hidangan yang dimasak berbahan dasar sayuran, kentang, buah-buahan, daging, unggas, ikan, dan makanan laut; sediaan untuk membuat kaldu; sup; pasta sup; campuran sup; produk daging olahan; produk yang terutama terdiri dari daging; produk makanan yang mengandung terutama dari sayuran; Produk terbuat dari kentang===	

210	Nomor Permohonan	: DID2024033845	540 Etiket
220	Tanggal Penerimaan	: 23/04/2024 14:59:11	
320	Prioritas	:	
730	Nama Pemohon	: PT. OYAKE BERKAH NUSANTARA	
	Alamat Pemohon	: Jalan Manunggal No. 14 Dusun Cot Lilip Lamteh,	
740	Nama Kuasa	:	
	Alamat Kuasa	:	
	Tipe Merek	: Merek Kata	
	Nama Referensi Label Merek	: OYAKE	
566	Arti Bahasa	: Tidak Ada Terjemahan	
591	Uraian Warna	: Hijau dan Coklat Muda	
511	Kelas Barang/Jasa	: 29, 43	
510	Uraian Barang/Jasa	: ===dimsum; keripik; keripik pisang; Keripik paru; keripik kentang; Keripik basreng; keripik usus; keripik kentang rendah lemak; Keripik salak; Keripik pete; keripik apel===	

===menyajikan makanan dan minuman di restoran dan bar; menyediakan layanan catering makanan dan minuman untuk fasilitas pameran dan adil; menyediakan layanan catering makanan dan minuman untuk acara olahraga, konser, konvensi, dan pameran; menyediakan makanan dan minuman untuk orang-orang yang kurang mampu untuk tujuan amal; menyajikan makanan dan minuman untuk para tamu di restoran; jasa penyediaan makanan dan minuman di dalam pesawat; layanan yang menawarkan makanan dan minuman untuk dibawa pulang; layanan penilaian makanan [penyediaan informasi tentang makanan dan minuman]; menyajikan makanan dan minuman di bar susu; jasa penyediaan makanan dan minuman untuk acara===

210 Nomor Permohonan : DID2024033570 540 Etiket
 220 Tanggal Penerimaan : 22/04/2024 17:24:52
 320 Prioritas :
 730 Nama Pemohon : Nurfitriyah
 Alamat Pemohon : Putat Jaya 4-A / 25
 740 Nama Kuasa :
 Alamat Kuasa :
 Tipe Merek : Merek Kata dan Lukisan
 Nama Referensi Label Merek : FD FAMILY
 566 Arti Bahasa :
 591 Uraian Warna : Biru, Krem, Cokelat, Putih, Hitam
 511 Kelas Barang/Jasa : 30
 510 Uraian Barang/Jasa : ===madu mongso; Keripik dan kerupuk berbahan dasar tepung dan berbahan dasar gandum===



210 Nomor Permohonan : DID2024033613 540 Etiket
 220 Tanggal Penerimaan : 22/04/2024 17:57:30
 320 Prioritas :
 730 Nama Pemohon : ADE WINDARI
 Alamat Pemohon : Jl. Dukuh Kupang Timur 10A/7, Kel. Pakis, Kec.
 740 Nama Kuasa :
 Alamat Kuasa :
 Tipe Merek : Merek Kata dan Lukisan
 Nama Referensi Label Merek : Maaciya
 566 Arti Bahasa : Tidak Ada Terjemahan
 591 Uraian Warna : Orange, Hitam, Putih, Abu-abu, Pink, Merah
 511 Kelas Barang/Jasa : 30
 510 Uraian Barang/Jasa : ===makaroni; makaroni [kue kering]; makaroni keju; makaroni dan keju; Emping (kerupuk dari melinjo)===



210 Nomor Permohonan : DID2024033612 540 Etiket
 220 Tanggal Penerimaan : 22/04/2024 17:56:47
 320 Prioritas :
 730 Nama Pemohon : Dini Tesdianna Liestyawati
 Alamat Pemohon : Jl. Mastrip Kemlaten No.72, Kel. Kebraon, Kec. Karang
 740 Nama Kuasa :
 Alamat Kuasa :
 Tipe Merek : Merek Kata dan Lukisan
 Nama Referensi Label Merek : Gamochi
 566 Arti Bahasa : Tidak Ada Terjemahan
 591 Uraian Warna : Pink, Coklat, Ungu
 511 Kelas Barang/Jasa : 30
 510 Uraian Barang/Jasa : ===nasi kotak; kue untuk makanan ringan===



210 Nomor Permohonan : DID2024033611 540 Etiket
220 Tanggal Penerimaan : 22/04/2024 17:56:05
320 Prioritas :
730 Nama Pemohon : Emiani
Alamat Pemohon : Jl. Teluk Nibung Timur 3/45, Kel. Perak Utara, Kec.

740 Nama Kuasa :
Alamat Kuasa :



Tipe Merek : Merek Kata dan Lukisan
Nama Referensi Label Merek : OVENAN BAKERY & CAKE + LOGO
566 Arti Bahasa : Tidak Ada Terjemahan
591 Uraian Warna : Hitam, Emas
511 Kelas Barang/Jasa : 30
510 Uraian Barang/Jasa : ===roti*===

210 Nomor Permohonan : DID2024033568 540 Etiket
220 Tanggal Penerimaan : 22/04/2024 17:23:25
320 Prioritas :
730 Nama Pemohon : Fitria Wahyu Rini
Alamat Pemohon : Ngesong Dukuh Kupang I/2 Surabaya

740 Nama Kuasa :
Alamat Kuasa :



Tipe Merek : Merek Kata dan Lukisan
Nama Referensi Label Merek : TOTU milk (TOTU milk Tumpahnya sampai ke hati + Logo)
566 Arti Bahasa :
591 Uraian Warna : Putih, Hitam, Orange
511 Kelas Barang/Jasa : 30
510 Uraian Barang/Jasa : ===minuman berbahan dasar coklat; minuman berbahan dasar coklat; minuman berbahan dasar coklat yang mengandung susu; minuman berbahan dasar coklat dengan susu; minuman coklat dengan susu; minuman berbahan dasar kopi; Minuman berbahan dasar kopi yang mengandung susu; minuman terbuat dari campuran matcha dan susu (berbahan dasar matcha); minuman dengan bahan dasar kopi; Minuman dengan bahan dasar kopi, coklat dan teh; minuman berbahan dasar teh dengan tambahan rasa buah; minuman berbahan dasar teh ditambah buah segar, boba, dan krim busa manis; minuman berbahan dasar teh yang mengandung atau diberi perisa jus buah atau jus sayuran===

210 Nomor Permohonan : DID2024033567 540 Etiket
220 Tanggal Penerimaan : 22/04/2024 17:22:43
320 Prioritas :
730 Nama Pemohon : Septianingsih
Alamat Pemohon : Tuwowo 2/17 RT.05 RW.04 Surabaya

740 Nama Kuasa :
Alamat Kuasa :



Tipe Merek : Merek Kata dan Lukisan
Nama Referensi Label Merek : Sefita + Logo
566 Arti Bahasa :
591 Uraian Warna : Merah Muda, Putih, Hitam
511 Kelas Barang/Jasa : 30
510 Uraian Barang/Jasa : ===Kue-kue; biskuit; kue kering; kue basah; brownies; Kue Bolu Panggang===

210 Nomor Permohonan : DID2024033563 540 Etiket
220 Tanggal Penerimaan : 22/04/2024 17:19:30
320 Prioritas :
730 Nama Pemohon : Vita Yulianingsih
Alamat Pemohon : Bubutan 1 / No. 1 Surabaya

740 Nama Kuasa :
Alamat Kuasa :



Tipe Merek : Merek Kata dan Lukisan
Nama Referensi Label Merek : Flarania (Flarania Good Snacks + Logo)
566 Arti Bahasa :
591 Uraian Warna : Hijau dan Kuning
511 Kelas Barang/Jasa : 30
510 Uraian Barang/Jasa : ===kue kering; kue basah===

210 Nomor Permohonan : DID2024033561 540 Etiket
220 Tanggal Penerimaan : 22/04/2024 17:17:52
320 Prioritas :
730 Nama Pemohon : Idha Rusmeiliawati
Alamat Pemohon : Kebraon Indah Permai E/18 RT.4, RW. 13 Surabaya

740 Nama Kuasa :
Alamat Kuasa :



Tipe Merek : Merek Kata dan Lukisan
Nama Referensi Label Merek : Meilia + Logo
566 Arti Bahasa :
591 Uraian Warna : Coklat, Putih, Oranye
511 Kelas Barang/Jasa : 30
510 Uraian Barang/Jasa : ===brownies; kue bolu; kue tart; kue basah; puding; Kue spiku; kue kering; Nasi Kebuli; nasi gulai /gule; roti maryam; roti*; Bolen Pisang; Wafer (pie); kue pastry; risol; pastel; kue sus; kue muffin===

210 Nomor Permohonan : DID2024033560 540 Etiket
220 Tanggal Penerimaan : 22/04/2024 17:17:10
320 Prioritas :
730 Nama Pemohon : Nur Kasanah
Alamat Pemohon : Sambiroto V Blok H/2 Surabaya

740 Nama Kuasa :
Alamat Kuasa :



Tipe Merek : Merek Kata dan Lukisan
Nama Referensi Label Merek : Bolpis By CHY
566 Arti Bahasa :
591 Uraian Warna : Hitam, Kuning, Putih
511 Kelas Barang/Jasa : 30
510 Uraian Barang/Jasa : ===kue kering===

210 Nomor Permohonan : DID2024033558 540 Etiket
220 Tanggal Penerimaan : 22/04/2024 17:15:10
320 Prioritas :
730

	Nama Pemohon	: Syamsul Arifin	
	Alamat Pemohon	: Manukan Mukti Blok 10-D/8 Surabaya	
740	Nama Kuasa	:	
	Alamat Kuasa	:	
	Tipe Merek	: Merek Kata dan Lukisan	
	Nama Referensi Label Merek	: Bajoel Kue Lekker	
566	Arti Bahasa	:	
591	Uraian Warna	: Hijau Tua, Hijau Muda, Hitam, Coklat Tua, Kuning, Merah, Orens, Biru	
511	Kelas Barang/Jasa	: 30	
510	Uraian Barang/Jasa	: ===kue lekker===	
210	Nomor Permohonan	: DID2024033557	540 Etiket
220	Tanggal Penerimaan	: 22/04/2024 17:14:24	
320	Prioritas	:	
730	Nama Pemohon	: Muhammad Yusuf	
	Alamat Pemohon	: Benteng 17 KTR Surabaya	
740	Nama Kuasa	:	
	Alamat Kuasa	:	
	Tipe Merek	: Merek Kata dan Lukisan	
	Nama Referensi Label Merek	: ROBAKUS PAHLAWAN + Logo (ROBAKUS PAHLAWAN Roti Bakar/Kukus dengan Puff Pastry Enaknya Bikin Nagih + Logo)	
566	Arti Bahasa	:	
591	Uraian Warna	: Hitam, Coklat Tua, Coklat Muda, Merah, Putih	
511	Kelas Barang/Jasa	: 30	
510	Uraian Barang/Jasa	: ===roti bakar; roti kukus===	
210	Nomor Permohonan	: DID2024033555	540 Etiket
220	Tanggal Penerimaan	: 22/04/2024 17:12:39	
320	Prioritas	:	
730	Nama Pemohon	: Dimas Syahnanda Permana	
	Alamat Pemohon	: Menur Pumpungan No. 26 D	
740	Nama Kuasa	:	
	Alamat Kuasa	:	
	Tipe Merek	: Merek Kata dan Lukisan	
	Nama Referensi Label Merek	: Ayam Geprek Jingkrak	
566	Arti Bahasa	:	
591	Uraian Warna	: Orange, Merah, Putih, dan Hitam	
511	Kelas Barang/Jasa	: 30	
510	Uraian Barang/Jasa	: ===Nasi Ayam Geprek; Nasi Bakar Ayam===	
210	Nomor Permohonan	: DID2024033606	540 Etiket
220	Tanggal Penerimaan	: 22/04/2024 17:52:37	
320	Prioritas	:	
730	Nama Pemohon	: EVI SUTYAWATI	
	Alamat Pemohon	: JL. GIRILAYA 8/2A	

740 Nama Kuasa :
Alamat Kuasa :



Tipe Merek : Merek Kata dan Lukisan
Nama Referensi Label Merek : Bea Food
566 Arti Bahasa :
591 Uraian Warna : Orange, Kuning, Putih, Coklat, Coklat Muda
511 Kelas Barang/Jasa : 30
510 Uraian Barang/Jasa : ===kue kering; keripik kacang (gula-gula); Keripik sereal===

210 Nomor Permohonan : DID2024033546 540 Etiket
220 Tanggal Penerimaan : 22/04/2024 17:05:51
320 Prioritas :
730 Nama Pemohon : Rahmi Noorlyta
Alamat Pemohon : Rungkut asri Barat XIII/24, Rungkut Kidul, Rungkut,

740 Nama Kuasa :
Alamat Kuasa :



Tipe Merek : Merek Kata dan Lukisan
Nama Referensi Label Merek : NOORIZKI KITCHEN
566 Arti Bahasa : Tidak Ada Terjemahan
591 Uraian Warna : Merah
511 Kelas Barang/Jasa : 30
510 Uraian Barang/Jasa : ===makanan siap saji kering; kue kering; kue untuk makanan ringan; Minuman coklat; donat===

210 Nomor Permohonan : DID2024033603 540 Etiket
220 Tanggal Penerimaan : 22/04/2024 17:50:31
320 Prioritas :
730 Nama Pemohon : Muhammad Nadhif Ikmalsyah
Alamat Pemohon : Tanjung PInang No.45, Perak Barat, Krembangan,

740 Nama Kuasa :
Alamat Kuasa :



Tipe Merek : Merek Kata dan Lukisan
Nama Referensi Label Merek : SUPRE MADU
566 Arti Bahasa : Tidak Ada Terjemahan
591 Uraian Warna : Hijau, Kuning, Hitam
511 Kelas Barang/Jasa : 30
510 Uraian Barang/Jasa : ===madu===

210 Nomor Permohonan : DID2024033545 540 Etiket
220 Tanggal Penerimaan : 22/04/2024 17:04:22
320 Prioritas :
730 Nama Pemohon : Riska Yunita Asri
Alamat Pemohon : Griya Kebraon Selatan 9/3 K-2, Kebraon, Karangpilang,

740 Nama Kuasa :
Alamat Kuasa :



Tipe Merek : Merek Kata dan Lukisan

566	Nama Referensi Label Merek	: Dapur Nadhika	
566	Arti Bahasa	: Tidak Ada Terjemahan	
591	Uraian Warna	: Kuning, Hitam, Putih, Merah, Hijau	
511	Kelas Barang/Jasa	: 30	
510	Uraian Barang/Jasa	: ===kue basah; nasi kotak; makanan berbahan dasar tepung (SEMPOL)===	
210	Nomor Permohonan	: DID2024033925	540 Etiket
220	Tanggal Penerimaan	: 23/04/2024 16:24:13	
320	Prioritas	:	
730	Nama Pemohon	: Jihan Putri Antyesti	
	Alamat Pemohon	: Jl. Mampang Prapatan XIV No. 99 RT.001/RW.001	
740	Nama Kuasa	:	
	Alamat Kuasa	:	
	Tipe Merek	: Merek Kata dan Lukisan	
	Nama Referensi Label Merek	: Niscala Bakery	
566	Arti Bahasa	: Niscala merupakan Bahasa Sansekerta yang berarti kokoh. Bakery merupakan Bahasa Inggris yang berarti toko roti	
591	Uraian Warna	: Hijau dan Putih	
511	Kelas Barang/Jasa	: 30	
510	Uraian Barang/Jasa	: ===Roti pastry; Roti kering; Roti asin; Roti kue-kue semprit===	
210	Nomor Permohonan	: DID2024033802	540 Etiket
220	Tanggal Penerimaan	: 23/04/2024 13:38:00	
320	Prioritas	:	
730	Nama Pemohon	: MARIA MAGDALENA IRMA DEWIANDRIASTUTI	
	Alamat Pemohon	: MILIRAN RT.04 RW.05 MANGGIS, MOJOSONGO,	
740	Nama Kuasa	:	
	Alamat Kuasa	:	
	Tipe Merek	: Merek Kata dan Lukisan	
	Nama Referensi Label Merek	: PUTRI DEWI	
566	Arti Bahasa	: Tidak Ada Terjemahan	
591	Uraian Warna	: HIJAU, PUTIH, ORANGE	
511	Kelas Barang/Jasa	: 30	
510	Uraian Barang/Jasa	: ===Beras===	
210	Nomor Permohonan	: DID2024033801	540 Etiket
220	Tanggal Penerimaan	: 23/04/2024 13:36:09	
320	Prioritas	:	
730	Nama Pemohon	: NUNIK SETYOWATI	
	Alamat Pemohon	: MANGGIS RT.01 RW.02 NEPEN, TERAS, BOYOLALI	
740	Nama Kuasa	:	
	Alamat Kuasa	:	
	Tipe Merek	: Merek Kata dan Lukisan	
	Nama Referensi Label Merek	: NUNIK ROTI	
566	Arti Bahasa	: Tidak Ada Terjemahan	
591	Uraian Warna	: MERAH, ORANGE	
511	Kelas Barang/Jasa	: 30	

510 Uraian Barang/Jasa : ===roti*; Kue; kue kering; kue basah===

210 Nomor Permohonan : DID2024033800 540 Etiket
 220 Tanggal Penerimaan : 23/04/2024 13:34:05
 320 Prioritas :
 730 Nama Pemohon : RAHAYU NURJANAH
 Alamat Pemohon : DADIMULYO RT.06 RW.02 BENDO, NOGOSARI,

740 Nama Kuasa :
 Alamat Kuasa :

Tipe Merek : Merek Kata dan Lukisan
 Nama Referensi Label Merek : NAFA BAKERY

566 Arti Bahasa : Tidak Ada Terjemahan
 591 Uraian Warna : CREAM, COKLAT, HITAM
 511 Kelas Barang/Jasa : 30
 510 Uraian Barang/Jasa : ===roti*; Kue===



210 Nomor Permohonan : DID2024033831 540 Etiket
 220 Tanggal Penerimaan : 23/04/2024 14:29:35
 320 Prioritas :
 730 Nama Pemohon : SITI RISQIYAH
 Alamat Pemohon : TEGALSARI RT.02 RW.01 TEMPURSARI, SAMBI,

740 Nama Kuasa :
 Alamat Kuasa :

Tipe Merek : Merek Kata dan Lukisan
 Nama Referensi Label Merek : OMAH ROTI RISQI

566 Arti Bahasa : Tidak Ada Terjemahan
 591 Uraian Warna : COKLAT, PUTIH, HITAM, KUNING, ORANGE
 511 Kelas Barang/Jasa : 30
 510 Uraian Barang/Jasa : ===roti*; Kue; kue kering===



210 Nomor Permohonan : DID2024033829 540 Etiket
 220 Tanggal Penerimaan : 23/04/2024 14:26:43
 320 Prioritas :
 730 Nama Pemohon : TRIWI LESTARI
 Alamat Pemohon : PERUMAHAN GRIYA SIDO MULYO ASRI NO.A.31 RT.

740 Nama Kuasa :
 Alamat Kuasa :

Tipe Merek : Merek Kata dan Lukisan
 Nama Referensi Label Merek : HATAQI FOOD

566 Arti Bahasa : Tidak Ada Terjemahan
 591 Uraian Warna : PUTIH, ABU-ABU, MERAH, HITAM, KUNING
 511 Kelas Barang/Jasa : 30
 510 Uraian Barang/Jasa : ===keripik pangsit===



210 Nomor Permohonan : DID2024033827 540 Etiket
 220 Tanggal Penerimaan : 23/04/2024 14:22:50
 320 Prioritas :
 730

Nama Pemohon : Rina Rusita Dewi
Alamat Pemohon : Jalan Raudah 04 RT. 0,24 , Kelurahan Teluk Lerong Ilir,

740 Nama Kuasa :
Alamat Kuasa :



Tipe Merek : Merek Kata dan Lukisan
Nama Referensi Label Merek : Pawoen RRD
566 Arti Bahasa :
591 Uraian Warna : Orange, Hitam , Putih
511 Kelas Barang/Jasa : 30
510 Uraian Barang/Jasa : ===kue nastar; kue putri salju; kue kastangel; kue semprit; sagu; Roti manis; Bolen Pisang; Makanan berbahan dasar tepung; brownies; kue bolu; Pepe (Kue Manis); puff pastry (roti)===

210 Nomor Permohonan : DID2024033833 540 Etiket
220 Tanggal Penerimaan : 23/04/2024 14:33:49
320 Prioritas :

730 Nama Pemohon : Haerul Anwar
Alamat Pemohon : Jalan KH. M. Saleh Arsyad RT.07 No.124, Kelurahan

740 Nama Kuasa :
Alamat Kuasa :



Tipe Merek : Merek Kata dan Lukisan
Nama Referensi Label Merek : Djoeragan Amplang
566 Arti Bahasa :
591 Uraian Warna : Hitam dan Putih
511 Kelas Barang/Jasa : 30
510 Uraian Barang/Jasa : ===Amplang===

210 Nomor Permohonan : DID2024033897 540 Etiket
220 Tanggal Penerimaan : 23/04/2024 15:56:39
320 Prioritas :

730 Nama Pemohon : Ivansyah
Alamat Pemohon : Jl. Tebet Timur II No. 31, RT.6/RW.5, Tebet Timur, Kec.

740 Nama Kuasa :
Alamat Kuasa :

Mie Bang Ladesh

Tipe Merek : Merek Kata
Nama Referensi Label Merek : Mie Bang Ladesh
566 Arti Bahasa : Tidak Ada Terjemahan
591 Uraian Warna : Hitam Putih
511 Kelas Barang/Jasa : 30, 43
510 Uraian Barang/Jasa : ===bumbu masak; Bumbu mie goreng; Bumbu Mie Aceh; Bumbu mie kuah; mie goreng; Mie segar; mie instan; Mie; Makanan yang dibuat terutama dari nasi, pasta, atau mie; Mie Aceh; Mie Keriting; makanan siap saji berbahan dasar mie; Teh lemon; Teh Tarik===
===Layanan restoran yang diberikan dalam kerangka kerja waralaba; menyajikan makanan dan minuman untuk para tamu di restoran; persiapan makanan dan minuman; Penyediaan fasilitas untuk pertemuan (meetings), konferensi, seminar, ruang resepsi dan pameran; layanan yang menawarkan makanan dan minuman untuk dibawa pulang; layanan kafe dan restoran; Layanan mie gerobak (kaki lima); menyediakan layanan katering makanan dan minuman untuk acara olahraga, konser, konvensi, dan pameran; jasa penyediaan makanan dan minuman untuk acara; Jasa/layanan hotel, restoran, kafe, kafetaria, kantin dan layanan bar makanan ringan; Restoran masakan panggangan daging, ayam, ikan===

210 Nomor Permohonan : DID2024033825
220 Tanggal Penerimaan : 23/04/2024 14:19:26
320 Prioritas :
730 Nama Pemohon : NURKARTIKA VINANDARI
Alamat Pemohon : JL. M. Yamin Gg. Pelayaran No.33 RT. 019/ RW.000,

540 Etiket

740 Nama Kuasa :
Alamat Kuasa :



Tipe Merek : Merek Kata dan Lukisan
Nama Referensi Label Merek : Pastel Yuka
566 Arti Bahasa :
591 Uraian Warna : Putih, Coklat, Kuning
511 Kelas Barang/Jasa : 30
510 Uraian Barang/Jasa : ===pastel; Pastel berisi daging dan sayuran; Pastel daging===

210 Nomor Permohonan : DID2024033823
220 Tanggal Penerimaan : 23/04/2024 14:16:24
320 Prioritas :
730 Nama Pemohon : Ratih Ramona Wuisan
Alamat Pemohon : Jalan Purworejo Perum Bumi Alam Indah Cluster Meranti

540 Etiket

740 Nama Kuasa :
Alamat Kuasa :



Tipe Merek : Merek Kata dan Lukisan
Nama Referensi Label Merek : Vans Skippy
566 Arti Bahasa :
591 Uraian Warna : Merah, Putih, Biru dan Kuning
511 Kelas Barang/Jasa : 30
510 Uraian Barang/Jasa : ===kue kering; kue, biskuit, kue kering===

210 Nomor Permohonan : DID2024033822
220 Tanggal Penerimaan : 23/04/2024 14:14:30
320 Prioritas :
730 Nama Pemohon : Fitri Indah Harianti
Alamat Pemohon : JL. AW. Syahranie Gg.5 RT.38 Blok B No.19 Kelurahan

540 Etiket

740 Nama Kuasa :
Alamat Kuasa :



Tipe Merek : Merek Kata dan Lukisan
Nama Referensi Label Merek : WajanNdeso
566 Arti Bahasa :
591 Uraian Warna : Orange, Emas, Hitam dan Putih
511 Kelas Barang/Jasa : 30
510 Uraian Barang/Jasa : ===Kue kering (pastri); kue kering; kue basah; puding; Kue tradisional===

210 Nomor Permohonan : DID2024033699
220 Tanggal Penerimaan : 23/04/2024 10:18:12
320 Prioritas :
730

540 Etiket

Nama Pemohon : Iyus Ruslan
Alamat Pemohon : Jalan Kiara Sari Asri I No 12-16, Kec Margasari, Kel

740 Nama Kuasa :
Alamat Kuasa :



Tipe Merek : Merek Kata
Nama Referensi Label Merek : Ouh My Gelato
566 Arti Bahasa : Tidak Ada Terjemahan
591 Uraian Warna : Hijau Tosca, Pink Muda, Putih
511 Kelas Barang/Jasa : 30, 43
510 Uraian Barang/Jasa : ===es krim tanpa-susu; es krim gateaux; produk es krim; es krim soft-serve (hidangan penutup); bubuk untuk membuat es krim; es krim utamanya terdiri dari yoghurt; Es krim novelties (bentuk genggam), yaitu, makanan penutup es krim; es krim dan produk es krim; es krim sundae; bahan pengikat untuk es krim; es krim dengan menggunakan teh hijau bubuk; es krim; sandwich es krim; es krim, sorbet dan es lainnya yang dapat dimakan; es krim buah; saus untuk es krim; Sediaan aromatik untuk es krim; Gula-gula beku yang mengandung es krim; kerucut untuk es krim; kue es krim; wafer es krim; es krim yang mengandung alkohol; es krim mochi; Es krim buatan; es krim dengan menggunakan teh; pengganti es krim; perasa makanan untuk digunakan dalam membuat es krim; taburan praline untuk digunakan pada es krim; affogato [minuman berbasis kopi yang mengandung es krim]; Produk-produk es krim berbahan dasar kacang kedelai; es krim susu; es krim berbahan dasar yogurt, es krim sebagai unsur utama; Es krim dengan bahan dasar yoghurt; bahan pengganti es krim berbahan dasar kedelai; makanan penutup es krim; campuran es krim; minuman dari campuran espresso, es krim dan brownies; Saus untuk es krim; gelato===
===Jasa penyediaan es krim, es konsumsi, roti, kue-kue; Ruang es krim (parlours); ruang es krim; Kedai yang menyediakan makanan dan minuman; Layanan kedai makan; layanan kedai minuman; layanan kedai kopi dan makanan ringan; Kedai minuman panas dan dingin; layanan cafe keliling untuk menyediakan makanan dan minuman; layanan ruang publik, bar makanan ringan, bar untuk sanwich, cafetaria, kantin & cafe; Layanan restoran yang diberikan dalam kerangka kerja waralaba; layanan pemesanan dan pemesanan untuk restoran dan makanan===

210 Nomor Permohonan : DID2024033876 540 Etiket

220 Tanggal Penerimaan : 23/04/2024 15:33:52

320 Prioritas :

730 Nama Pemohon : Citta

Alamat Pemohon : Borongloe Timur Desa Benteng Gantarang Kec.

740 Nama Kuasa :
Alamat Kuasa :



Tipe Merek : Merek Kata dan Lukisan
Nama Referensi Label Merek : SAMBEL MAMA' AJI BY CIKAS

566 Arti Bahasa : Tidak Ada Terjemahan

591 Uraian Warna : ORANYE, MERAH, PUTIH, HIJAU

511 Kelas Barang/Jasa : 30

510 Uraian Barang/Jasa : ===sambal; Sambal goreng; Sambal Gledek; Sambal Terasi; sambal pedas; Sambal kuning (khas Makassar); Sambal Tumis; Sambal Ikan Teri; Sambal Rica-Rica; Sambal baby cumi; Sambal Goreng Kentang Teri; Sambal Bawang; Sambal Cabe Hijau; Sambal Balado; Sambal Bali; Sambal Kecombrang; Sambal Ikan Cakalang; Sambal Ikan Tuna; Sambal pedas manis; Sambal Roa; Sambal Bajak===

210 Nomor Permohonan : DID2024033518 540 Etiket

220 Tanggal Penerimaan : 22/04/2024 16:38:28

320 Prioritas :

730 Nama Pemohon : PT Apollo Astra Sehat

Alamat Pemohon : District 8, Treasury Tower Lt. 6 Unit F, Jl. Jenderal

740 Nama Kuasa : Juanitasari Winaga S.Pd.,M.M.,

Alamat Kuasa : Januar Jahja and Partners, Menara Batavia lantai 19, Jalan K.H Mas Mansyur Kavling 126, Jakarta Pusat



Tipe Merek : Merek Kata dan Lukisan

Nama Referensi Label Merek : wholly nutrition & logo
566 Arti Bahasa : wholly nutrition = Suatu penamaan.
591 Uraian Warna : Krem dan hijau.
511 Kelas Barang/Jasa : 30
510 Uraian Barang/Jasa : ===Minuman coklat dengan atau tanpa susu; Minuman kopi dengan atau tanpa susu; Minuman teh dengan atau tanpa susu; perasa buah, selain minyak esensial, untuk minuman; perasa herbal, selain minyak esensial, untuk minuman; susu malt menjadi perasa untuk minuman; air madu; seduhan herbal; seduhan herbal berbahan rempah; Minuman karamel===

210 Nomor Permohonan : DID2024033695 540 Etiket
220 Tanggal Penerimaan : 23/04/2024 09:31:35
320 Prioritas :
730 Nama Pemohon : PT BAUMA
Alamat Pemohon : #16-04, Somerset Grand Citra, Kav.1, Jl. Prof. Dr. Satrio
740 Nama Kuasa : Ir., Suwandi Muljadi
Alamat Kuasa : Somerset Grand Citra #16-04, Jl. Prof. Dr. Satrio Kav.1 Jakarta 12940 (Samping Raffles Hotel/ Lotte Shopping Avenue)

BAUMA SAUCES

Tipe Merek : Merek Kata
Nama Referensi Label Merek : BAUMA SAUCES
566 Arti Bahasa : Tidak Ada Terjemahan
591 Uraian Warna : Hitam & Putih
511 Kelas Barang/Jasa : 30
510 Uraian Barang/Jasa : ===saus salad; Saus Worcestershire; saus aioli; saus yang mengandung kacang; saus kari; Saus kacang kedelai; saus karamel; Pasta, saus dari lemak, saus dan pelapis untuk penyedap makanan; Sediaan untuk membuat ke dalam saus; saus maple; saus barbekyu maple; Saus celup berbahan dasar coklat; dressings for salad (saus); saus bumbu; saus untuk daging; saus pasta; saus cabai pedas; saus cokelat; saus teriyaki; Bubuk dan campuran untuk membuat saus daging dan saus kaldu; Kuncup bunga pohon caprier untuk pembuat saus; saus gurih; saus marinade (jerk sauce); saus cabai; Saus tom-yum; saus berbasis bawang putih; saus tomat; pesto [saus]; coulis buah [saus]; saus cranberry [bumbu]; saus untuk es krim; Saus dalam kemasansauces in a pouch; saus tiram; Saus; Pengganti Saus Tiram; saus asam manis; saus sayap ayam; saus [bumbu]; Saus ayam; saus kalengan; saus wasabi; saus daging; saus jamur; cuka, saus [bumbu]; saus lada; Nasi Ikan Saus Padang; saus rocoto [sambal]; Saus (bumbu masak), saus salad; Saus siap saji; spaghetti kalengan dalam saus tomat; Sediaan untuk membuat saus kaldu; saus gurih digunakan sebagai bumbu; saus mustard; Saus untuk tumisan; Saus cabai pedas (sriracha); Saus pasta panggang; saus siap pakai [bumbu]; saus [yang dapat dimakan] [bumbu]; saus marinara; Saus untuk es krim; béchamel [saus putih]; saus ikan; saus salsa; saus madu mustard; saus horseradish; Saus asam jawa; campuran untuk sediaan saus; Roti panggang di suguhkan dengan saus keju dan Boba dan di celup ke dalam kuah srikaya; Saus kental untuk penambah rasa; Saus sayuran asam; saus maple (salad); Saus Pico de Gallo; saus berbahan dasar buah; cuka, saus dan bumbu lainnya; saus pedas berbumbu; chutney (saus) apel; Bahan makanan yang sudah disiapkan dalam bentuk saus-saus; campuran saus [bumbu]; Saus Pizza; saus; Bahan pengikat saus; saus coklat; saus dibumbui dengan kacang; saus kari organik; Saus kari kuning asam; saus chimichurri; saus berbasis tomat; Saus untuk memasak [bumbu masak]; Saus tartar; Saus kari panang; bumbu makanan terutama terdiri dari saus tomat dan salsa; bubuk saus; saus apel [bumbu]; saus sate; pasta sayur [saus]; prem chutney (saus); saus barbekyu; Saus untuk pasta dan nasi; campuran saus; saus mustard madu; Saos tomat; saos; Kecap; Kecap ikan; kecap [soy sauce]; Kecap untuk penyedap rasa; Kecap manis; kecap dengan tekstur lembut; kecap pedas; Kecap kedelai; Kecap asin; cuka beras; cuka; Cuka hitam Cina; cuka balsamik; Bumbu Kaldu Jamur===

210 Nomor Permohonan : DID2024033675 540 Etiket
220 Tanggal Penerimaan : 22/04/2024 23:16:11
320 Prioritas :
730 Nama Pemohon : PT. Setia Jaya Mandiriputra
Alamat Pemohon : Sidoarjo Kab Sidoarjo
740 Nama Kuasa :
Alamat Kuasa :

**SATU DUA SATU
1 2 1**

Tipe Merek : Merek Kata
Nama Referensi Label Merek : SATU DUA SATU / 121
566 Arti Bahasa :
591 Uraian Warna : Hitam dan Putih
511 Kelas Barang/Jasa : 30
510 Uraian Barang/Jasa : ===permen rasa kopi.; Kopi Aceh; Moccacino (minuman yang terdiri dari bahan berupa susu, kopi dan cokelat); makanan penutup berbahan dasar kopi; biji kopi yang dilapisi cokelat; minuman kopi; kopi rempah; Makanan batang berenergi berbahan

dasar kopi; produk-produk kopi; teh yang ditambahkan dengan berbagai aroma, biji kopi, makanan ringan mie; kopi beku-kering; makanan ringan berbahan dasar kopi probiotik; minuman kopi espresso dicampur dengan susu; Minuman dengan bahan dasar kopi, coklat dan teh; Kapsul kopi yang berisi kopi untuk diseduh; kopi yang mengandung kelor; minuman berbasis kopi dan minuman berbasis kakao; kopi dawet; campuran kopi dan Chicory; minuman kopi espresso yang dicampur dengan air panas; minuman es berbahan dasar kopi; Kopi jahe; Kopi, ekstrak kopi, teh, kakao dan penggantinya; minuman berbahan dasar kopi; minuman kopi espresso dicampur dengan susu 180 ml; minuman berbahan dasar kopi, kakao, coklat atau teh; esensi kopi; KOPI PORANG; Kopi Instan disajikan dengan paket satuan; minuman kopi dengan buah-buahan; polong kopi, terisi; minuman biji kopi; Minuman kopi dengan atau tanpa susu; pengganti kopi berbahan dasar chicory; penyedap kopi; Kopi giling dan biji kopi utuh (yang belum diolah); Kakao dan kopi buatan; sediaan berbahan dasar kopi untuk membuat minuman; minuman kopi espresso dengan tambahan sirup jeruk; dripper kopi bubuk sekali pakai, diisi; Kopi coklat; minuman kopi espresso dicampur dengan susu 150 ml; biji kopi yang belum disangrai; ekstrak kopi; ekstrak kopi moka; minyak kopi; kulit coklat mengandung biji kopi bubuk; Kapsul kopi terisi; kopi, teh, kakao dan penggantinya; Minuman kopi espresso dicampur dengan susu dan bubuk coklat; kopi, teh, kakao, gula, beras, tapioka, sagu, bahan pengganti kopi; minuman dengan bahan dasar kopi; Kopi bubuk; Roti kopi; Kopi seduh; kopi beraroma; Kopi Susu ; Biji kopi; Kopi susu bubuk; Kopi Panggang; Andewi (pengganti kopi); Minuman kopi espresso dicampur dengan susu 90 ml; campuran kopi hitam dengan susu panas; minuman-minuman berbahan dasar kopi; sediaan [bahan dasar kopi] untuk membuat minuman; perasa kopi; minuman berbahan dasar kopi atau kakao dengan atau tanpa susu; campuran kue; adonan kue beku; Gula -gula (mesis) untuk menghias kue; persiapan kue yang mengandung larva serangga; Kue-kue kering berbahan dasar dari beras; kue kering dan kembang gula yaitu olesan berbahan dasar pengganti coklat yang juga mengandung pengganti selai kacang yang dibuat dari campuran biji-bijian; Kue kering brownies; Kue kering Perancis; kue bohromrom (klepon aceh); tepung kue; irisan kue [kue kering]; kue sereal; Kue Kuipau; kue es; aroma untuk makanan/kue; adonan kue; kue kering beku; kue sus; Pembungkus pastry (kue); irisan pai [kue kering]; sopapillas [kue kering goreng]; tepung dan sediaan terbuat dari sereal, roti, adonan terigu (kue basah) dan kembang gula, es konsumsi; kue basah; campuran-campuran untuk membuat produk-produk roti; roti kacang; Roti sobek; makanan pembuka dan makanan ringan yang terdiri dari kembang gula, pasta, nasi, biji-bijian, roti dan sereal; roti dari tepung beras; roti yang dibuat dari kacang kedelai; Roti tawar; Roti asin; Roti kebab; roti bun; roti multigrain; isi coklat untuk produk-produk roti; roti rendah garam; campuran biskuit; Wafer gulung [biskuit]; Biskuit yang dilapisi coklat rasa strawberry; Biskuit untuk menambah nafsu makan; Biskuit Gabin (Kue tradisional); biskuit mentega kecil; Biskuit yang dilapisi coklat rasa green tea; hardtack [biskuit]; biskuit asin; Keningar (bumbu dapur); Bawang dayak kering (Bumbu); Bumbu soto daging; bumbu masak; bumbu taco [bumbu dan rempah-rempah untuk taco]; bumbu dan bumbu; Kecap; Kecap ikan; kecap [soy sauce]; Kecap untuk penyedap rasa; Kecap manis; Bakpao rasa Kacang Merah, rasa kacang hijau, rasa kacang tanah, rasa coklat, rasa kacang hitam, rasa kacang hijau pandan, rasa talas, rasa bengkong asin, rasa labu dan rasa ayam kecap; Kecapi; Bumbu ayam kecap; kecap; saos; Saos tomat; lada bubuk (bumbu); Lada hitam bubuk (bumbu); lada; Nasi Sapi Lada Hitam ; lada [bumbu]; Taucu; cuka; petis; Sambel Petis; Sambal Terasi; terasi; ketumbar (bumbu); Ketumbar Bubuk (Bumbu); ketumbar kering untuk digunakan sebagai bumbu; garam, mustard; garam seledri; Garam laut untuk memasak; garam bawang; garam; panili; misoa; kerupuk; Emping (kerupuk dari melinjo); Mie Celor; mie telur; Mie yang dibekukan hingga ke bagian dalam; mie goreng; Mie yang terbuat dari Jagung; Makanan siap saji yang mengandung (terutama) mie; mie yang mengandung kelor; mie yang terbuat dari tanaman kelor; mie kering; mie beras; Bumbu mie goreng; mie soba; bihun [mie]; mie instan; Nasi, pasta dan mie; Makanan siap saji berbahan dasar mie yang diinginkan; Mie; Tepung jagung; makanan dari jagung; Es silinder; makan siang pra-paket yang terdiri terutama dari nasi, dan juga termasuk daging, ikan atau sayuran; es krim tanpa-susu; kue gandum; campuran panekuk; Panettone (roti manis); ginseng olahan untuk digunakan sebagai ramuan, rempah-rempah atau penyedap untuk makanan atau minuman; biji-bijian olahan; popcorn olahan; makaroni dengan keju; ekstrak malt untuk makanan; ekstrak malt digunakan sebagai perasa untuk makanan dan minuman; saus barbekyu maple; adonan wafer; kerupuk kepiting; sereal gandum; risol; Seduhan dari rempah-rempah; pastel; Jawawut yang dihancurkan; gula merah; stik roti; Mie Sagu; makanan siap santap berbentuk batangan berbahan dasar coklat; Makanan berbentuk batangan yang mengandung sereal, berprotein dan berenergi ; nasi babat; saus salad; sambal; arem-arem; Teh lemon; Sambal goreng; roti bun kukus dengan isian; Es pisang ijo; saus bumbu; Bakpia Kukus (Kue tradisional); Makanan penutup terbuat dari tepung; Es yang dapat dimakan berbahan dasar air dengan rasa yang dibekukan; teh bubuk; Makanan berbahan dasar tepung; Es stik; Nasi Cakalang Woku; Produk gula-gula dan kembang gula; Puding (makanan penutup); Saus celup berbahan dasar coklat; teh; kerupuk udang; seduhan herbal bandrek; Beras pratanak; Beras japonica; Beras basmati; kue beras; Beras untuk bubur; beras putih; Beras bulir panjang; Produk makanan berbahan dasar beras, tepung, oatmeal atau sereal, juga berupa hidangan yang dimasak; makanan pencuci mulut gaya China, yaitu, bubur dengan delapan bahan (yang termasuk kacang, beras, kacang merah, longan yang dikeringkan, kacang hijau, dan lain-lain); Beras campuran; Hasil produksi Madu; bubuk madu mentah kering [pemanis alami]; Madu zaitun; madu campuran; gula, madu, tetes (treacle); Olesan manis (madu); coklat setengah manis; coklat kacang sachet inchi; es coklat; coklat batangan diisi; makanan pengganti berbahan dasar coklat dalam bentuk batangan (non-medis); coklat bebas susu; coklat berisi ekstrak buah; coklat diisi; topping coklat; Ekstrak coklat; Nasi coklat sudah diolah dalam kemasan; kue coklat; tepung roti coklat===

210	Nomor Permohonan	:	DID2024033673	540 Etiket
220	Tanggal Penerimaan	:	22/04/2024 23:01:27	
320	Prioritas	:		
730	Nama Pemohon	:	PT. Setia Unggul Mandiri	
	Alamat Pemohon	:	Jl. Dr. Wahidin Sudirohusodo No. 181, Melayu Wajo	
740	Nama Kuasa	:		
	Alamat Kuasa	:		
	Tipe Merek	:	Merek Kata	
	Nama Referensi Label Merek	:	AP	



566 Arti Bahasa :
 591 Uraian Warna : Hitam dan Putih
 511 Kelas Barang/Jasa : 30
 510 Uraian Barang/Jasa : ===permen rasa kopi.; Kopi Aceh; Moccacino (minuman yang terdiri dari bahan berupa susu, kopi dan cokelat); makanan penutup berbahan dasar kopi; biji kopi yang dilapisi cokelat; minuman kopi; kopi rempah; Makanan batang berenergi berbahan dasar kopi; produk-produk kopi; teh yang ditambahkan dengan berbagai aroma, biji kopi, makanan ringan mie; kopi beku-kering; makanan ringan berbahan dasar kopi probiotik; Minuman dengan bahan dasar kopi, coklat dan teh; minuman kopi espresso dicampur dengan susu; Kapsul kopi yang berisi kopi untuk diseduh; kopi yang mengandung kelor; minuman berbasis kopi dan minuman berbasis kakao; campuran kopi dan Chicory; Kerupuk kopi; kopi dawet; minuman kopi espresso yang dicampur dengan air panas; minuman es berbahan dasar kopi; Kopi, ekstrak kopi, teh, kakao dan penggantinya; minuman berbahan dasar kopi; esensi kopi; KOPI PORANG; Kopi Instan disajikan dengan paket satuan; minuman kopi dengan buah-buahan; polong kopi, terisi; minuman biji kopi; Minuman kopi dengan atau tanpa susu; penyedap kopi; Kopi giling dan biji kopi utuh (yang belum diolah); Kakao dan kopi buatan; sediaan berbahan dasar kopi untuk membuat minuman; dripper kopi bubuk sekali pakai, diisi; Kopi cokelat; minuman kopi espresso dicampur dengan susu 150 ml; biji kopi yang belum disangrai; ekstrak kopi; kopi yang belum dipanggang; ekstrak kopi moka; Beras pratanak; pasta kering; Bumbu Kanji Rumbi; lolipop [gula-gula]; teh kangzhuan [teh Cina fermentasi]; pai labu; biskuit mentega kecil; makanan ringan berbahan dasar sereal probiotik; wasabi siap saji; bawang putih olahan untuk digunakan sebagai bumbu; saus pasta; panna cotta (hidangan penutup); Es silinder; pelunak daging untuk keperluan rumah tangga; makan siang pra-paket yang terdiri terutama dari nasi, dan juga termasuk daging, ikan atau sayuran; sediaan malt barley untuk digunakan dalam membuat minuman; es krim tanpa-susu; permen karet tanpa obat; mie yang mengandung larva serangga; kue gandum; campuran panekuk; ginseng olahan untuk digunakan sebagai ramuan, rempah-rempah atau penyedap untuk makanan atau minuman; biji-bijian olahan; popcorn olahan; tart pear; kimchijeon [pancake sayuran fermentasi]; perasa lemon, selain minyak esensial, untuk makanan atau minuman; makaroni dengan keju; ekstrak malt untuk makanan; saus barbekyu maple; adonan wafer; chow-chow [bumbu]; pasta jahe [bumbu]; sereal gandum; Tepung jagung; Seduhan dari rempah-rempah; Ketumbar Bubuk (Bumbu); Jawawut yang dihancurkan; Tauco; gula merah; stik roti; Kecap; permen cokelat yang mengandung pralin ; Makanan berbentuk batangan yang mengandung sereal, berprotein dan berenergi ; pralin terbuat dari cokelat; mie telur; persiapan sereal; pai sayur; saus salad; sambal kacang; es putar; sambal; Bumbu soto daging; Teh lemon; pangsit cumi-cumi; Sambal goreng; garam, mustard; Biskuit yang dilapisi cokelat rasa strawberry; Es pisang ijo; marning jagung; saus bumbu; mie yang mengandung kelor; es lilin (popsicle); Es yang dapat dimakan berbahan dasar air dengan rasa yang dibekukan; Bubuk ngo hiong; Es krim novelties (bentuk genggam), yaitu, makanan penutup es krim; Ekstrak ragi sebagai olesan; Produk gula-gula dan kembang gula; Makanan ringan terutama terdiri dari pasta atau nasi; Makanan siap saji yang mengandung (terutama) mie; makanan pembuka dan makanan ringan yang terdiri dari kembang gula, pasta, nasi, biji-bijian, roti dan sereal; Mie yang dibekukan hingga ke bagian dalam; teh; campuran biskuit; kerupuk udang; seduhan herbal bandrek; roti dari tepung beras; ramuan herbal diawetkan untuk digunakan sebagai bumbu; seduhan herbal berbahan rempah (jahe, kunyit, temulawak); seduhan daun mint; sereal dan biji-bijian olahan; bumbu taco [bumbu dan rempah-rempah untuk taco]; Jenang waloh; burger kedelai [sandwich]; Isi adonan ragi dengan isian daging; bumbu dan bumbu; bonbons terbuat dari gula; air garam untuk memasak; air garam untuk digunakan dalam koktail; gandum, diproses; tepung kue; irisan kue [kue kering]; Gula -gula (mesis) untuk menghias kue; kerang Taco; asam chutney; perasa teh untuk makanan atau minuman; gula kristal; saus kari; rempah-rempah kari; coklat bebas susu; donat; bubuk madu mentah kering [pemanis alami]; pod cappuccino, diisi; saus karamel; kue sereal; sereal, diproses; perasa vanilla untuk bahan makanan; Wafer (pie); tepung gandum; minuman jus ginseng putih menjadi teh ginseng; Permen karet (anggur/wine); espresso; makanan ringan berbahan dasar tepung tapioka diekstrusi; makanan ringan gandum diekstrusi; pasta penuh; perasa almond, selain minyak esensial, untuk makanan atau minuman; royal jelly untuk makanan manusia, bukan untuk keperluan medis; saus yang mengandung kacang; coklat setengah manis; coklat batangan; cookie berlapis cokelat; chocolate fudge; ragi*; madu mustard; pasta segar dengan truffe; Biskuit untuk menambah nafsu makan; crumble (hidangan apel); Sediaan aromatik untuk membuat tisan non-obat; bhakri [flatbread]; Gandum (Oats steel-cut); stevia [pemanis alami]; kerupuk; makanan ringan berbahan dasar jagung; cookie bebas gluten; Tepung untuk makanan; roti kacang; gula-gula dan dekorasi cokelat untuk pohon Natal===

210 Nomor Permohonan : DID2024033672 540 Etiket
 220 Tanggal Penerimaan : 22/04/2024 23:00:31
 320 Prioritas :
 730 Nama Pemohon : PT. Natura Pesona Mandiri
 Alamat Pemohon : Jl. Dr. Wahidin Sudirohusodo No. 181 Melayu Wajo
 740 Nama Kuasa :
 Alamat Kuasa :



Tipe Merek : Merek Kata
 Nama Referensi Label Merek : KKSS

566 Arti Bahasa :
 591 Uraian Warna : Hitam dan Putih
 511 Kelas Barang/Jasa : 30
 510 Uraian Barang/Jasa : ===permen rasa kopi.; Kopi Aceh; Moccacino (minuman yang terdiri dari bahan berupa susu, kopi dan cokelat); makanan penutup berbahan dasar kopi; biji kopi yang dilapisi cokelat; minuman kopi; kopi rempah; Makanan batang berenergi berbahan dasar kopi; produk-produk kopi; teh yang ditambahkan dengan berbagai aroma, biji kopi, makanan ringan mie; kopi beku-kering; makanan ringan berbahan dasar kopi probiotik; Minuman dengan bahan dasar kopi, coklat dan teh; minuman kopi espresso dicampur dengan susu; Kapsul kopi yang berisi kopi untuk diseduh; kopi yang mengandung kelor; minuman berbasis

kopi dan minuman berbasis kakao; campuran kopi dan Chicory; Kerupuk kopi; kopi dawet; minuman es berbahan dasar kopi; Kopi jahe; Kopi, ekstrak kopi, teh, kakao dan penggantinya; minuman berbahan dasar kopi; minuman kopi espresso dicampur dengan susu 180 ml; minuman berbahan dasar kopi, kakao, cokelat atau teh; esensi kopi; KOPI PORANG; minuman kopi dengan buah-buahan; Kopi Instan disajikan dengan paket satuan; polong kopi, terisi; minuman biji kopi; Minuman kopi dengan atau tanpa susu; pengganti kopi berbahan dasar chicory; Kopi susu bubuk; Andewi (pengganti kopi); Biji kopi; Kopi Panggang; perasa kopi; Es silinder; pelunak daging untuk keperluan rumah tangga; teh susu, berbahan dasar tanpa-susu; Muffins; makan siang pra-paket yang terdiri terutama dari nasi, dan juga termasuk daging, ikan atau sayuran; sediaan malt barley untuk digunakan dalam membuat minuman; es krim tanpa-susu; permen karet tanpa obat; mie yang mengandung larva serangga; nougat bar; kue gandum; campuran panekuk; Panettone (roti manis); ginseng olahan untuk digunakan sebagai ramuan, rempah-rempah atau penyedap untuk makanan atau minuman; biji-bijian olahan; bola keju gembung [camilan jagung]; perasa lemon, selain minyak esensial, untuk makanan atau minuman; teh bunga jeruk nipis; makaroni dengan keju; ekstrak malt untuk makanan; ekstrak malt digunakan sebagai perasa untuk makanan dan minuman; saus barbekyu maple; adonan wafer; chow-chow [bumbu]; pasta jahe [bumbu]; kerupuk kepiting; sereal gandum; Seduhan dari rempah-rempah; risol; Ketumbar Bubuk (Bumbu); pastel; Jawawut yang dihancurkan; Tauco; gula merah; Mie Sagu; Matcha latte / teh hijau dari jepang latte; Kecap; permen cokelat yang mengandung pralin ; makanan siap santap berbentuk batangan berbahan dasar cokelat; Makanan berbentuk batangan yang mengandung sereal, berprotein dan berenergi ; hiasan kue yang dapat dimakan; sandwich ikan; saus maple; es putar; sambal; permen; Teh lemon; pangsit cumi-cumi; Sambal goreng; garam, mustard; Biskuit yang dilapisi cokelat rasa strawberry; Es pisang ijo; marning jagung; saus bumbu; mie yang mengandung kelor; Makanan penutup terbuat dari tepung; Makanan berbahan dasar tepung; teh bubuk; kukis coklat dari tepung keto; Ekstrak ragi sebagai olesan; Es krim novelties (bentuk genggam), yaitu, makanan penutup es krim; Sambal cobek; Es stik; Produk gula-gula dan kembang gula; Puding (makanan penutup); kerupuk opak; Makanan ringan terutama terdiri dari pasta atau nasi; Makanan siap saji yang mengandung (terutama) mie; makanan pembuka dan makanan ringan yang terdiri dari kembang gula, pasta, nasi, biji-bijian, roti dan sereal; Mie yang dibekukan hingga ke bagian dalam; campuran biskuit; kerupuk udang; teh dalam kantong tidak mengandung obat; seduhan herbal bandrek; ramuan herbal diawetkan untuk digunakan sebagai bumbu; seduhan herbal berbahan rempah (jahe, kunyit, temulawak); seduhan daun mint; sereal dan biji-bijian olahan; burger kedelai [sandwich]; Isi adonan ragi dengan isian daging; isi adonan ragi dengan isian sayuran; bumbu dan bumbu; bonbons terbuat dari gula; air garam untuk memasak; Gula -gula (mesis) untuk menghias kue; kerang Taco; campuran crêpe; teh bebas kafein; gula kristal; rempah-rempah kari; campuran custard; coklat bebas susu; donat; bubuk madu mentah kering [pemanis alami]; saus karamel; garam seledri; perasa vanilla untuk bahan makanan; Roti sayuran (vegan); makanan penutup beku yang terbuat dari air, pemanis, dan sirup buah atau perasa lainnya; tepung gandum; minuman jus ginseng putih menjadi teh ginseng; roti gandum; espresso; makanan ringan berbahan dasar tepung tapioka diekstrusi; pasta penuh; perasa almond, selain minyak esensial, untuk makanan atau minuman; bubur beras untuk keperluan kuliner; saus yang mengandung kacang; coklat setengah manis; coklat batangan; ragi*; chocolate fudge; perasa herbal, selain minyak esensial, untuk minuman; madu mustard; es krim gateaux; pasta segar dengan truffle; kue adonan goreng; bhakri [flatbread]; Biscotti; Gandum (Oats steel-cut); daun ketumbar, dikeringkan; stevia [pemanis alami]; mie goreng; almond manis; kerupuk; fusilli; roti jahe; minuman jus jahe menjadi teh jahe; glukosa untuk keperluan kuliner; cookie bebas gluten; paprika bubuk; Cacapan Asam (Sambal); Dabu Dabu; Es Campur; roti kacang; Menteng; saos; makanan Untuk Sarapan dari Padi-padian; remah; es; Roti sobek; Mie Asia; Makanan ringan batangan yang mengandung campuran biji-bijian, kacang-kacangan dan buah kering (gula-gula); Mie yang terbuat dari Jagung; waffle; makanan ringan berbahan dasar mie; Gula-gula berwarna hitam; Kue-kue kering berbahan dasar dari beras; Beras pratanak; Beras japonica; Makanan bubur beras organik; Beras basmati; Makanan ringan berbahan dasar beras [kembang gula]; Kue-kue dari bahan beras; karak beras; Beras pulut mandoti; Makanan ringan dengan bahan dasar ketan dan beras; beras putih; Beras bulir panjang; Beras campuran; kopi, teh, kakao, gula, beras, tapioka, sagu, bahan pengganti kopi; Beras padi liar===

210	Nomor Permohonan	: DID2024033710	540 Etiket
220	Tanggal Penerimaan	: 23/04/2024 10:58:58	
320	Prioritas	:	
730	Nama Pemohon	: Nomura & Company, Inc.	
	Alamat Pemohon	: 40 Broderick Road, Burlingame, CA 94010	
740	Nama Kuasa	: Ludyanto S.H., M.H., M.M.	
	Alamat Kuasa	: Jalan Hayam Wuruk No. 3 i & j Jakarta Pusat	

TSURU

	Tipe Merek	: Merek Kata
	Nama Referensi Label Merek	: TSURU
566	Arti Bahasa	: Tidak Ada Terjemahan
591	Uraian Warna	: Hitam, putih / Black, white
511	Kelas Barang/Jasa	: 30
510	Uraian Barang/Jasa	: ===Beras; beras merah===

210	Nomor Permohonan	: DID2024033708	540 Etiket
220	Tanggal Penerimaan	: 23/04/2024 10:55:22	
320	Prioritas	:	
730	Nama Pemohon	: JIMMY SUHALIM LIOE	
	Alamat Pemohon	: Citra Garden 3 Blok B-5/26, RT. 009 RW. 013, Kel.	

740 Nama Kuasa : Decy Putri Yudianti S.Sn., M.Ba
Alamat Kuasa : General Paten International Jalan Hayam Wuruk No 3i,j & jj



Tipe Merek : Merek Kata dan Lukisan
Nama Referensi Label Merek : CERITA SAMBEL
566 Arti Bahasa : Merupakan Suatu Penamaan
591 Uraian Warna : Hitam, merah, hijau, putih
511 Kelas Barang/Jasa : 30
510 Uraian Barang/Jasa : ===sambal; saos; Bumbu serba guna; kerupuk; kerupuk singkong; Kerupuk Kentang; Keripik dan kerupuk berbahan dasar tepung dan berbahan dasar gandum; keripik pangsit; makanan ringan berbahan dasar pati singkong diekstrusi; makanan ringan berbahan dasar tepung kentang; Makanan ringan berbahan dasar tepung terigu; makanan siap saji berbahan dasar mie; mie goreng; Bakmi jawa; mie ayam; Mie; Pangsit===

210 Nomor Permohonan : DID2024033819 540 Etiket

220 Tanggal Penerimaan : 23/04/2024 14:08:50

320 Prioritas :

730 Nama Pemohon : Siti Komariah

Alamat Pemohon : Jl. Muso Salim Gg. 8 No.43

740 Nama Kuasa :

Alamat Kuasa :



Tipe Merek : Merek Kata dan Lukisan

Nama Referensi Label Merek : Berkah A3

566 Arti Bahasa :

591 Uraian Warna : Hijau, Merah, Hitam

511 Kelas Barang/Jasa : 30

510 Uraian Barang/Jasa : ===Makanan ringan berbahan dasar tepung; Makanan ringan berbahan dasar tepung terigu; makanan ringan berbahan dasar tapioka===

210 Nomor Permohonan : DID2024033818 540 Etiket

220 Tanggal Penerimaan : 23/04/2024 14:07:33

320 Prioritas :

730 Nama Pemohon : Tatik Purwanti

Alamat Pemohon : Jl. Kahoi I No.24 RT.35, Kelurahan Karang Anyar,

740 Nama Kuasa :

Alamat Kuasa :



Tipe Merek : Merek Kata dan Lukisan

Nama Referensi Label Merek : d3lima d35

566 Arti Bahasa :

591 Uraian Warna : Biru, Putih, Kuning

511 Kelas Barang/Jasa : 30

510 Uraian Barang/Jasa : ===bahan makanan untuk adonan roti dan kue===

210 Nomor Permohonan : DID2024033816 540 Etiket

220 Tanggal Penerimaan : 23/04/2024 14:03:46

320 Prioritas :

730 Nama Pemohon : Ita Latifathul Asna

Alamat Pemohon : Jl. P. Suryanata Perum Graha Indah Blok D No.20 ,

740 Nama Kuasa :
Alamat Kuasa :



Tipe Merek : Merek Kata dan Lukisan
Nama Referensi Label Merek : Nanaz Food
566 Arti Bahasa :
591 Uraian Warna : Merah, Hitam, Kuning, Coklat
511 Kelas Barang/Jasa : 30
510 Uraian Barang/Jasa : ===Sambal baby cumi; sambal; sambal bebek dalam kemasan; Sambal Ikan Teri; Sambal Bawang; Sambal goreng Teri; Sambal Hijau; Sambal Ikan Tuna; sambel ikan teri; sambel ebi; sambel===

210 Nomor Permohonan : DID2024033860 540 Etiket

220 Tanggal Penerimaan : 23/04/2024 15:18:03

320 Prioritas :

730 Nama Pemohon : PT. ANEKA PANGAN SEJAHTERA

Alamat Pemohon : Desa Bongan Tabanan, Kel. Bongan, Kec. Tabanan,

740 Nama Kuasa : Dr. Nadya Prita Gemala Djajadiningrat, S.H., M.Hum.
Alamat Kuasa : RUKO FYANDHAS 110 Kav. B, Jl. Pendowo RT. 01 RW. 09



Tipe Merek : Merek Kata dan Lukisan
Nama Referensi Label Merek : CIBO PASTA LAB
566 Arti Bahasa : Tidak Ada Terjemahan
591 Uraian Warna : Orange, Putih, Kuning
511 Kelas Barang/Jasa : 30
510 Uraian Barang/Jasa : ===roti*; spaghetti; spaghetti bolognese; Pasta; Sediaan pasta; Sediaan hidangan pasta; Sediaan makanan berbahan dasar pasta; hidangan pasta; saus pasta; lembar pasta untuk lasagna atau cannelloni; kulit pasta; pasta kering; pasta segar; fusilli; Lasagna; pappardelle (pasta); tagliatelle (Pasta Itali); Ravioli; Sediaan ravioli; Roti ciabatta; roti kering croutons; roti bawang; roti bun; produk-produk roti untuk makanan; saus; saus [bumbu]; saus salad; Bahan makanan yang sudah disiapkan dalam bentuk saus-saus; pesto [saus]; saos tomat; saos cabai pedas; dressings for salad (saus); Mie italia; Kue-kue Italia; pasta, dimasak atau tidak dimasak===

210 Nomor Permohonan : DID2024033851 540 Etiket

220 Tanggal Penerimaan : 23/04/2024 15:06:58

320 Prioritas :

730 Nama Pemohon : NEXKYNEPA NUBAN BAIT,SP

Alamat Pemohon : Jalan Tegal Wangi II Kavling Nomor 7

740 Nama Kuasa :
Alamat Kuasa :



Tipe Merek : Merek Kata dan Lukisan
Nama Referensi Label Merek : PIKAPIKA
566 Arti Bahasa : Cahaya Berkilau
591 Uraian Warna : Hitam, Kuning, Orange, dengan dasar warna Putih.
511 Kelas Barang/Jasa : 30, 43
510 Uraian Barang/Jasa : ===saos; Bumbu Ayam Saos Inggris; Saos tomat; saos tomat===
===penyediaan informasi dalam bidang hidangan makan di restoran melalui Internet; Penyediaan fasilitas untuk pertemuan (meetings), konferensi, seminar, ruang resepsi dan pameran; menyajikan makanan dan minuman untuk para tamu di restoran; layanan pemesanan dan pemesanan untuk restoran dan makanan; layanan restoran, catering, bar dan ruang koktail; jasa memasak makanan; layanan yang menawarkan makanan dan minuman untuk dibawa pulang; menyediakan makanan dan minuman untuk tamu; menyediakan makanan dan minuman di restoran dan bar; menyediakan makanan dan minuman untuk tamu di restoran; menyajikan makanan dan minuman di restoran dan bar; jasa restoran dan catering; bar dan layanan catering; restoran swalayan; layanan restoran soba; memasok makanan untuk konsumsi segera; menyediakan layanan catering makanan dan minuman untuk fasilitas pameran dan adil; Layanan bar kopi; layanan bar yang mengutamakan jus buah dan jus sayuran; Restoran daging panggang; Layanan bar minuman anggur; Jasa restoran sushi yang diberikan dalam bentuk kerjasama waralaba; Pemesanan meja restoran secara online; persiapan makanan dan minuman untuk konsumsi

segera; layanan kopi dan bar teh; layanan lounge koktail; restoran, bar dan layanan catering; menyajikan makanan dan minuman untuk para tamu; Restoran Jepang; layanan makan malam dan restoran; bar minuman anggur; layanan catering untuk menyediakan masakan vegan; Layanan menjemput makanan; Menyediakan fasilitas untuk mengadakan konferensi, pertemuan, jamuan makan, seminar, resepsi, pesta, dan pertunjukan; layanan bar, lounge koktail, dan wine bar; Catering makanan dan minuman; persiapan makanan Jepang untuk konsumsi segera; Layanan restoran Jepang; layanan bar dan restoran; melayani teh, kopi, coklat, minuman berkarbonasi atau minuman jus buah; layanan restoran turis; layanan bawa pulang makanan dan minuman; Kedai minuman panas dan dingin; layanan makanan dan minuman yang bisa dibawa pulang; Jasa bar; Bar yang menyediakan jus; layanan restoran sushi; Jasa restoran, yaitu, penyediaan makanan dan minuman untuk konsumsi di dalam dan di luar gedung; jasa restoran; menyediakan layanan restoran; restoran yang menjual makanan untuk dibawa keluar; restoran masakan khas jepang; layanan restoran bawa pulang; layanan restoran udon dan soba; layanan wine bar; layanan restoran okonomiyaki; penyewaan hot plate non-listrik; layanan bar dan koktail; Restoran; layanan makanan dibawa pulang; penyediaan makanan yang dibawa pulang dan layanan makanan dan minuman; restoran yang menawarkan layanan untuk dibawa pulang; Layanan restoran dibawa pulang; restoran, bar, dan layanan lounge koktail; melayani minuman beralkohol; menyediakan makanan dan minuman di restoran; layanan restoran ramen; Bar; pemesanan jasa catering; Jasa penyediaan makanan dan minuman dengan menggunakan kendaraan dan gerobak===

210 Nomor Permohonan : DID2024033924 540 Etiket
 220 Tanggal Penerimaan : 23/04/2024 16:23:30
 320 Prioritas :
 730 Nama Pemohon : Elizabeth Louise Claresta Benu
 Alamat Pemohon : Jl. Kayu Putih Selatan VIG no 5, RT 002 RW 005, Pulo
 740 Nama Kuasa :
 Alamat Kuasa :
 Tipe Merek : Merek Kata dan Lukisan
 Nama Referensi Label Merek : Peyek Sultan
 566 Arti Bahasa : Tidak Ada Terjemahan
 591 Uraian Warna : Cokelat, putih
 511 Kelas Barang/Jasa : 30
 510 Uraian Barang/Jasa : ===Rempeyek; Kremes dari tepung===



210 Nomor Permohonan : DID2024033931 540 Etiket
 220 Tanggal Penerimaan : 23/04/2024 16:35:06
 320 Prioritas :
 730 Nama Pemohon : BioCare Biotechnology INC
 Alamat Pemohon : 1624 Market St, Ste 226, #30327, Denver, CO, 80202,
 740 Nama Kuasa : Dra. Devi Yulian, S.H.
 Alamat Kuasa : Jalan Pangeran Jayakarta No. 117 Blok. C-4, Jakarta Pusat



Tipe Merek : Merek Kata
 Nama Referensi Label Merek : CellEffect
 566 Arti Bahasa : Tidak Ada Terjemahan
 591 Uraian Warna : Hitam, putih
 511 Kelas Barang/Jasa : 30
 510 Uraian Barang/Jasa : ===teh; teh bubuk; teh hitam; teh hijau; teh chamomile; Teh Krisan; teh melati; teh jahe; Teh lemon; Teh herbal dan seduhan herbal; teh pelangsing; bunga atau daun untuk digunakan sebagai pengganti teh; kopi; cappuccino; minuman kopi dengan campuran susu; perasa kopi; penyedap kopi; bahan pengganti kopi; minuman berbahan dasar kopi; kembang gula; fondants [gula-gula]; penyedap makanan, selain minyak esensial; buah (gula-gula); sereal bar protein tinggi; ekstrak malt untuk makanan; mint untuk permen; permen mint untuk menyegarkan nafas; coklat; bubuk koko; minuman berbahan dasar teh; minuman teh dengan susu; minuman berbahan dasar teh dengan tambahan rasa buah; Minuman teh krisan; Minuman berbahan dasar kopi yang mengandung susu; Minuman coklat; minuman coklat dengan susu; Makanan ringan berbahan dasar coklat; minuman berbahan dasar kakao; madu; madu Manuka; madu alami; madu herbal; olahan (sayuran) untuk digunakan sebagai pengganti kopi===

210 Nomor Permohonan : DID2024033694 540 Etiket
 220 Tanggal Penerimaan : 23/04/2024 09:16:40
 320 Prioritas :
 730

Nama Pemohon : PT BAUMA
 Alamat Pemohon : #16-04, Somerset Grand Citra, Kav.1, Jl. Prof. Dr. Satrio
 740 Nama Kuasa : Ir., Suwandi Muljadi
 Alamat Kuasa : Somerset Grand Citra #16-04, Jl. Prof. Dr. Satrio Kav.1 Jakarta 12940 (Samping Raffles Hotel/ Lotte Shopping Avenue)

BAUMA

Tipe Merek : Merek Kata
 Nama Referensi Label Merek : BAUMA
 566 Arti Bahasa : Tidak Ada Terjemahan
 591 Uraian Warna : Hitam & Putih
 511 Kelas Barang/Jasa : 31
 510 Uraian Barang/Jasa : ===buah-buahan dan sayuran segar, bumbu segar; telur untuk menetas, dibuahi; tanaman buah; buah, segar; buah asam segar; buah segar dan belum diolah; buah mentah, belum diolah; buah ara, segar; buah-buahan segar, tidak diolah, sayuran, kacang-kacangan dan biji-bijian; buah dan sayuran segar; buah persik, segar; Buah-buahan tropis segar; buah naga, segar; buah pinang, segar; buah jeruk, segar; buah segar; Buah Namnam; pohon buah; buah hawthorn segar; batang bawah untuk pencangkakan pohon buah; buah dan sayuran segar organik; almond [buah-buahan]; Buah anggur untuk wine (minuman beralkohol), segar; biji untuk menanam buah; buah tanaman sumac; buah segar organik; batang atas untuk pencangkakan pohon buah; Buah segar; Buah campur segar; benih untuk menanam buah dan sayuran; Rangkaian buah segar (parcel); buah kiwi, segar; buah pinang; buah noni, segar; buah juniper; buah delima, segar; buah - buahan dan sayuran segar yang belum diolah; beras, belum diolah (gabah); Beras untuk pakan ternak; beras yang belum diolah; bibit gandum untuk pakan hewan; biji gandum; gandum yang belum diolah; dedak gandum; biji gandum hitam; gandum; gandum hitam; gandum, tidak diolah; gandum- jelai dan oat- tidak diproses; biji untuk menanam tanaman; biji-bijian [sereal]; biji rami untuk pakan hewan; biji rami yang dapat dimakan, tidak diolah; Rape cake (biji) untuk ternak; jagung (biji-bijian yang belum diolah); biji sereal, tidak diolah; biji-bijian mentah dan belum diolah; biji chia, tidak diolah; biji minyak, tidak diolah; malt [biji-bijian yang belum diolah] untuk diseduh dan disuling; biji-bijian mentah; millet proso (biji-bijian) yang belum diolah; biji-bijian dan biji mentah dan belum diolah; bahan perbanyak tanaman, termasuk stek, batang bermata tunas dan biji; biji-bijian untuk konsumsi hewan; biji kakao, mentah; biji labu, belum diproses; Biji rami dapat dimakan yang belum diproses; biji untuk menanam pohon urushi; millet Jepang (biji-bijian) yang belum diolah; feijoa segar [nanas jambu biji]; Groat (biji-bijian) untuk unggas; biji-bijian yang belum diolah; Produk pertanian, hortikultura, kehutanan dan biji-bijian; biji mentah; biji pinang, segar; biji segar dan belum diolah; biji-bijian dan umbi-umbian; biji bunga; biji bunga matahari, belum diproses; biji rumput; biji untuk menanam bunga; biji yang masih mentah dan belum diolah; biji rami dimakan, tidak diproses; biji rami yang belum diolah; umbi, bibit dan benih untuk ditanam; umbi tanaman untuk keperluan hortikultura; umbi tanaman untuk keperluan pertanian; bumbu, kering, untuk dekorasi; produk pertanian, akuakultur, hortikultura dan kehutanan mentah dan belum diolah; sayuran mentah, belum diproses; sayuran, segar; limau Spanyol segar; kacang polong, segar; jeruk bali, segar; kacang, segar; blackcurrant, segar; rosemary, segar; singkong, segar; sirsak segar; salad taman, segar; blueberry, segar; kastanye air, segar; prem, segar; apel mangga, segar; akar lobak, segar; tomat prem, segar; ceri, segar; jamur shiitake, segar; labu, segar; Kacang kedelai segar; mangga, segar; jamur yang dapat dimakan, segar; kacang tanah segar; mulberry, segar; arracacha segar [wortel putih]; kacang segar dan belum diproses; jamur, segar; chervil, segar; sayuran akar segar yang bisa dimakan; baechu segar [napa cabbage]; pir, segar; sayuran hidroponik segar; acai berry, segar; pisang raja, segar; bok choy, segar; apel, segar; Leci, segar; Kesemek Jepang, segar; Merica segar; kacang fava segar; tomat, segar; wortel, segar; boysenberry, segar; okra segar; bayam, segar; bit gula, segar; jeruk keprok, segar; truffle, segar; kacang mete, segar; nanas, segar; hazelnut, segar; asparagus, segar; boletes [jamur], segar; lentil, segar; kubis, segar; paprika, segar; alpukat, segar; kacang-kacangan, segar; paprika segar; oregano, segar; melon, segar; herbal taman, segar; jeruk darah, segar; cloudberry, segar; edamame, segar; sayuran segar dan belum diproses; bawang merah, segar; kohlrabi, segar; kemangi, segar; akar singkong, segar; terompet hitam [jamur], segar; zaitun, segar; kacang pinus, segar; goji berry, segar; kacang mede segar; kentang, segar; jambu biji stroberi segar; kacang merah segar; sayuran segar organik; rebung, segar; bokbunja segar [raspberry hitam]; jamur matsutake, segar; raspberry, segar; Sayuran segar; rangkaian bunga segar; herbal segar organik; arugula segar; cranberry, segar; Cabe rawit segar; kangkung, segar; chanterelles [jamur], segar; chestnut, segar; terong, segar; bunga yang bisa dimakan, segar; tomat anggur, segar; loquats, segar; kacang pecan, segar; ramuan segar dalam pot; jicama, segar; sawo, segar; kurma, segar; sayuran akar segar; ubi porang, segar; kacang hijau segar; jamur porcini, segar; jambu biji, segar; kacang kedelai segar; kismis merah, segar; Kacang brazil, segar; jeruk, segar; satsumas (tanaman), segar; mint, segar; kecambah brussel, segar; kumara, segar; rempah-rempah Segar; polong-polongan, segar; gooseberry, segar; thyme, segar; jahe, segar; kacang es krim segar; selada, segar; lemon, segar; jamur tiram, segar; jamur enokitake, segar; artichoke, segar; kacang merah, segar; semangka, segar; chamoe segar [oriental melon]; ubi, segar; mentimun, segar; Cabai segar; rocotos, segar; bawang, segar; cabai, segar; jeruk mandarin, segar; stroberi, segar; manggis, segar; nangka segar; sage (tanaman), segar; baby corn, segar; taug, segar; beri, segar; bit, sumsum, segar; limau, segar; kacang almond segar; Radicchio segar; durian, segar; Rangkaian bunga segar (buket); loganberry, segar; kentang manis, segar; daun bawang, segar; daun ketumbar, segar; apel mete segar; aprikot, segar; sumsum sayuran, segar; zucchini, segar; apel gula segar; buncis, segar; jamur susu, segar; Rhubarb (tanaman), segar; Pomomos, segar; Seledri (segar; rambutans, segar; microgreens, segar; clementine, segar; jamur segar yang bisa dimakan; Ketumbar Segar; bawang putih, segar; Lada Segar; blackberry, segar; truffle [jamur], segar; jamur jerami, segar; beri emas segar; kacang ginkgo, segar; lokio, segar; tomat ceri, segar; pepaya, segar; wasabi segar [lobak Jepang yang bisa dimakan]; kumquat segar; quince, segar; morels [jamur], segar; kenari (kacang), segar; pisang, segar; herbal, segar; kelapa, segar; bit, segar; sawi putih, segar; anggur, segar; belimbing segar; batang bawah yang dapat dimakan segar; pistachio, segar; markisa, segar; Kacang Tunggak Segar; Kemiri Segar; malt untuk pembuatan bir dan penyulingan; malt untuk diseduh; malt untuk penyulingan; malt; Aditif ekstrak ragi yang digunakan sebagai sumber protein dan penambah rasa dalam pakan ternak; bahan makanan untuk hewan yang mengandung ekstrak botani; bibit dan bahan tanaman; bibit tanaman; tanaman, bibit dan bahan tanaman; Hasil-hasil pertanian, perkebunan dan kehutanan dan bibit-bibit tanaman; jamur (bibit) untuk keperluan pertanian; makanan komplit tepung untuk ayam petelur dan bibit kecil; Padi-padian (benih); Padi-padian dan hasil-hasil pertanian,

210 Nomor Permohonan : DID2024033616 540 Etiket
 220 Tanggal Penerimaan : 22/04/2024 17:59:35
 320 Prioritas :
 730 Nama Pemohon : GIOVANNI WINARTA
 Alamat Pemohon : Jl. Sukomanunggal Jaya 6/6, Kel. Sukomanunggal, Kec.
 740 Nama Kuasa :
 Alamat Kuasa :
 Tipe Merek : Merek Kata dan Lukisan
 Nama Referensi Label Merek : SIINUMON HASIAN
 566 Arti Bahasa : Tidak Ada Terjemahan
 591 Uraian Warna : Orange, Hijau, Hitam, Cream
 511 Kelas Barang/Jasa : 32
 510 Uraian Barang/Jasa : ===minuman ringan===





210 Nomor Permohonan : DID2024033547 540 Etiket
 220 Tanggal Penerimaan : 22/04/2024 17:06:37
 320 Prioritas :
 730 Nama Pemohon : Kharisma Abidin
 Alamat Pemohon : Gadelsari SDN 12, Karangpoh, Tandes, Surabaya
 740 Nama Kuasa :
 Alamat Kuasa :
 Tipe Merek : Merek Kata dan Lukisan
 Nama Referensi Label Merek : CAH DAWET
 566 Arti Bahasa : Tidak Ada Terjemahan
 591 Uraian Warna : Hitam, Putih
 511 Kelas Barang/Jasa : 32
 510 Uraian Barang/Jasa : ===minuman dawet===



210 Nomor Permohonan : DID2024033564 540 Etiket
 220 Tanggal Penerimaan : 22/04/2024 17:20:21
 320 Prioritas :
 730 Nama Pemohon : Siti Rachmawati
 Alamat Pemohon : Kalijudan 9/23 Surabaya
 740 Nama Kuasa :
 Alamat Kuasa :
 Tipe Merek : Merek Kata dan Lukisan
 Nama Referensi Label Merek : Jeng Rahma
 566 Arti Bahasa :
 591 Uraian Warna : Hitam, Putih
 511 Kelas Barang/Jasa : 32
 510 Uraian Barang/Jasa : ===Minuman jus buah; Minuman jus sayuran tanpa alkohol===



210 Nomor Permohonan : DID2024033589 540 Etiket
 220 Tanggal Penerimaan : 22/04/2024 17:42:00
 320 Prioritas :
 730

	Nama Pemohon	: PT SVARNA MULIA GEMILANG	
	Alamat Pemohon	: : Ruko Food City RKFC – 005 Green Lake City,	
740	Nama Kuasa	:	
	Alamat Kuasa	:	
	Tipe Merek	: Merek Kata dan Lukisan	
	Nama Referensi Label Merek	: THE FINE NEST (THE FINE NEST Borneo Premium Bird's Nest + LOGO)	
566	Arti Bahasa	: Tidak Ada Terjemahan	
591	Uraian Warna	: HITAM, EMAS.	
511	Kelas Barang/Jasa	: 32	
510	Uraian Barang/Jasa	: ===minuman sarang burung walet===	
<hr/>			
210	Nomor Permohonan	: DID2024033639	540 Etiket
220	Tanggal Penerimaan	: 22/04/2024 19:15:46	
320	Prioritas	:	
730	Nama Pemohon	: Lau Yoseph Anggara Putra Meta	
	Alamat Pemohon	: Perum Pegending Permai Utama 1/10 Br. Pegending,	
740	Nama Kuasa	:	
	Alamat Kuasa	:	
	Tipe Merek	: Merek Kata dan Lukisan	
	Nama Referensi Label Merek	: LAV DURIAN	
566	Arti Bahasa	: Tidak Ada Terjemahan	
591	Uraian Warna	: Gold, Abu Kehijauan	
511	Kelas Barang/Jasa	: 32	
510	Uraian Barang/Jasa	: ===smoothies [minuman buah-buahan non alkohol]; smoothies [minuman buah, buah yang mendominasi]; minuman dari buah durian===	
<hr/>			
210	Nomor Permohonan	: DID2024033519	540 Etiket
220	Tanggal Penerimaan	: 22/04/2024 16:39:27	
320	Prioritas	:	
730	Nama Pemohon	: PT Apollo Astra Sehat	
	Alamat Pemohon	: District 8, Treasury Tower Lt. 6 Unit F, Jl. Jenderal	
740	Nama Kuasa	: Juanitasari Winaga S.Pd.,M.M.,	
	Alamat Kuasa	: Januar Jahja and Partners, Menara Batavia lantai 19, Jalan K.H Mas Mansyur Kavling 126, Jakarta Pusat	
	Tipe Merek	: Merek Kata dan Lukisan	
	Nama Referensi Label Merek	: wholly nutrition & logo	
566	Arti Bahasa	: wholly nutrition = Suatu penamaan.	
591	Uraian Warna	: Krem dan hijau.	
511	Kelas Barang/Jasa	: 32	
510	Uraian Barang/Jasa	: ===air minum; air kelapa [minuman]; bir; Air minum kesehatan berakali; air minum dengan rasa; minuman berenergi; minuman buah dan jus buah; Minuman soda; minuman berbahan dasar biji-bijian, selain pengganti susu; bubuk untuk membuat minuman===	
<hr/>			
210	Nomor Permohonan	: DID2024033711	540 Etiket
220	Tanggal Penerimaan	: 23/04/2024 11:00:51	
320	Prioritas	:	
730	Nama Pemohon	: PT Caldera Agro Nusantara	
	Alamat Pemohon	: Ruko LA No. 5, Lantai 1, Ruko Cinere Bellevue	

740 Nama Kuasa : Anggi Avianica Putri S.E.
Alamat Kuasa : Jalan Griya Pratama III Blok IV No. 14, Kelurahan Pegangsaan Dua, Kecamatan Kelapa Gading, Kota Jakarta Utara, Daerah Khusus Ibukota Jakarta, 14250.



Tipe Merek : Merek Kata dan Lukisan
Nama Referensi Label Merek : Gletser Chilled Delights
566 Arti Bahasa :
591 Uraian Warna : Putih, Ungu
511 Kelas Barang/Jasa : 32
510 Uraian Barang/Jasa : ===minuman ringan berbahan dasar buah dengan aroma teh; minuman isotonik; Minuman ringan rendah kalori; minuman tanpa alkohol; minuman tanpa-alkohol beraroma teh; minuman tanpa-alkohol dengan aroma kopi; minuman tanpa-alkohol dengan rasa kopi; minuman tanpa-alkohol dengan rasa teh; minuman ringan tanpa-karbonasi; minuman ringan beraroma kopi; air dalam kemasan; Minuman bersoda non-alkohol yang dibumbui dengan teh; Minuman soda non-alkohol berperasa teh; minuman berkarbonasi tanpa-alkohol; Minuman ringan yang tidak mengandung alkohol; Minuman berkarbonasi non-alkohol, yaitu, soda; air soda (berkarbonasi); air soda; Air minum atau air minum bersoda (mineral atau non-mineral)===

210 Nomor Permohonan : DID2024033536 540 Etiket
220 Tanggal Penerimaan : 22/04/2024 16:56:41
320 Prioritas :
730 Nama Pemohon : ADE SUSANTI MELIANA
Alamat Pemohon : PERUM TIRTASANI ROYAL RESORT RT. 038 RW. 013

740 Nama Kuasa :
Alamat Kuasa :



Tipe Merek : Merek Kata dan Lukisan
Nama Referensi Label Merek : MONTERO DAN LUKISAN
566 Arti Bahasa : Tidak Ada Terjemahan
591 Uraian Warna : Kuning emas, merah maroon
511 Kelas Barang/Jasa : 34
510 Uraian Barang/Jasa : ===Barang-barang keperluan perokok; cerutu; filter rokok; kertas rokok; korek api; kotak rokok; kreteks; pemantik rokok; peralatan kantong untuk menggulung rokok; Pipa rokok; pengganti tembakau; produk-produk tembakau; rokok; cerutu-cerutu kecil; tabung rokok; tembakau untuk dihirup; tembakau kunyah; Tembakau mentah atau yang sudah diolah; tembakau pipa; tembakau sirih dengan tembakau; tembakau sirih tanpa tembakau; tembakau untuk rokok-rokok yang dilinting sendiri; asbak untuk perokok; wadah tembakau===

210 Nomor Permohonan : DID2024033514 540 Etiket
220 Tanggal Penerimaan : 22/04/2024 16:35:22
320 Prioritas :
730 Nama Pemohon : Hermawan
Alamat Pemohon : Tejosari RT. 2, RW. 1, Parakan

740 Nama Kuasa :
Alamat Kuasa :



Tipe Merek : Merek Kata dan Lukisan
Nama Referensi Label Merek : woto
566 Arti Bahasa : Tidak Ada Terjemahan
591 Uraian Warna : warna hitam dengan background putih
511 Kelas Barang/Jasa : 34, 35
510 Uraian Barang/Jasa : ===rokok; kotak korek api, bukan dari logam mulia; korek api dari logam mulia; Wadah tembakau bukan dari logam mulia; Penguap untuk keperluan merokok; Tempat, sarung atau kantong untuk perangkat elektronik yang digunakan memanaskan tembakau; barang-barang untuk perokok yang terbuat dari kulit atau kulit imitasi; produk-produk tembakau yang dipanaskan; tembakau linting tangan; perasa, selain minyak atsiri, untuk pengganti tembakau; tembakau untuk dihirup; Larutan cair untuk digunakan dalam rokok elektronik; Tembakau hookah (shisha); kotak cerutu, bukan dari logam mulia; kotak cerutu; kotak rokok, bukan dari logam mulia; cerutu-cerutu kecil; Batang tembakau; cotton bud khusus diadaptasi untuk perangkat elektronik yang digunakan untuk memanaskan tembakau; rokok mentol; kantong pipa; pipa untuk merokok pengganti tembakau

mentolated; pipa vaporizer cerutu tanpa asap; tempat rokok elektronik; korek api, bukan dari logam mulia, selain untuk mobil; larutan nikotin cair dan gel untuk digunakan dalam rokok elektronik; Penyaring udara yang digunakan sebagai pengganti rokok tembakau; Pods dan kartrid yang dijual berisi bahan kimia perasa dalam bentuk cair untuk rokok elektronik atau alat penguap elektronik oral; Produk tembakau panas yang tidak dibakar dalam bentuk alat penguap elektronik oral; pemantik rokok elektronik; rokok elektronik; Perasa untuk tembakau dan hookah===
 ===Agen penjualan; distribusi barang promosi; Jasa marketing untuk mempertemukan penyedia jasa dengan pelanggan; Iklan secara online melalui jaringan-jaringan komputer; jasa agen periklanan; Layanan agen penjualan yang menampilkan tembakau; penyediaan ruang di Internet untuk periklanan; menyediakan fasilitas online untuk menghubungkan penjual dengan pembeli; menyediakan fasilitas online untuk live streaming video dari acara-acara promosi; Ritel online; toko elektronik; Iklan niaga televisi; layanan agen produk, layanan dan perusahaan di internet===

210 Nomor Permohonan : DID2024033651 540 Etiket
 220 Tanggal Penerimaan : 22/04/2024 20:46:15
 320 Prioritas :
 730 Nama Pemohon : CV. Sebut Bunga Saja
 Alamat Pemohon : Jl. Mundu No. 8,
 740 Nama Kuasa :
 Alamat Kuasa :



Tipe Merek : Merek Kata dan Lukisan
 Nama Referensi Label Merek : Ambition Mods
 566 Arti Bahasa : Ambition Mods = sebuah label merek dan penamaan
 591 Uraian Warna : Hitam Putih. Bisa juga dikombinasikan dengan warna lain.
 511 Kelas Barang/Jasa : 34
 510 Uraian Barang/Jasa : ===Penguap untuk keperluan merokok; Alat penyemprot rokok elektronik dijual kosong; Pods dan kartrid yang dijual berisi bahan kimia perasa dalam bentuk cair untuk rokok elektronik atau alat penguap elektronik oral===

210 Nomor Permohonan : DID2024033930 540 Etiket
 220 Tanggal Penerimaan : 23/04/2024 16:34:13
 320 Prioritas :
 730 Nama Pemohon : BENEDICT
 Alamat Pemohon : Jl. Cincau No. 1, RT. 003 / RW. 008, Kel. Gudang, Kec.
 740 Nama Kuasa : Yosephine Kartini Natawiria S.H.,
 Alamat Kuasa : Epicentrum Walk Office Suite A529, Lt. 5. Jl HR. Rasuna Said, Kel. Karet Kuningan, Kec. Setia Budi, Jakarta Selatan



Tipe Merek : Merek Kata dan Lukisan
 Nama Referensi Label Merek : VOLX + LOGO
 566 Arti Bahasa : Tidak Ada Terjemahan
 591 Uraian Warna : Hitam, putih, dan abu-abu.
 511 Kelas Barang/Jasa : 34
 510 Uraian Barang/Jasa : ===kotak rokok; alat penguap oral untuk perokok; Alat untuk memanaskan tembakau untuk tujuan penghirupan; Penyangga rokok; cerutu; cairan rokok elektronik [e-liquid]; pipa tembakau; produk-produk tembakau yang dipanaskan; rokok elektronik; tabung rokok; vaporiser oral untuk perokok; perencah, selain dari minyak esensial, untuk digunakan dalam rokok elektrik; POD vape; cairan rokok elektronik [e-liquid] terdiri dari perasa dalam bentuk cair yang digunakan untuk mengisi ulang kartrid rokok elektronik; Cairan rokok elektronik (e-liquid) terdiri dari perasa dalam bentuk cair, selain minyak esensial, yang digunakan untuk mengisi ulang kartrid rokok elektronik; e-liquid [cairan rokok elektronik]; tembakau untuk dihirup; Tembakau perasa; Rokok elektronik dengan tembakau perasa===

210 Nomor Permohonan : JID2024033542 540 Etiket
 220 Tanggal Penerimaan : 22/04/2024 17:01:49
 320 Prioritas :
 730 Nama Pemohon : Arfin Suhendra Wijaya
 Alamat Pemohon : Genteng RT. 001 RW. 001 Kel. Baros Kec. Baros

740 Nama Kuasa : Dedi Sutanto S.H
Alamat Kuasa : Jalan Palem Ratu IX No. 8 RT. 007 RW. 003 Desa Bencongan



Tipe Merek : Merek Kata dan Lukisan
Nama Referensi Label Merek : DIM SUM IN
566 Arti Bahasa : Tidak Ada Terjemahan
591 Uraian Warna : Merah, Kuning, Hitam, Putih, Krem, Coklat, merah muda,
511 Kelas Barang/Jasa : 35
510 Uraian Barang/Jasa : ===Agen penjualan; jasa eceran atau jasa grosir untuk makanan olahan===

210 Nomor Permohonan : JID2024033662 540 Etiket
220 Tanggal Penerimaan : 22/04/2024 21:48:49
320 Prioritas :
730 Nama Pemohon : SUYANTO
Alamat Pemohon : Villa Kapuk Mas Selatan III Blok D4 No. 20, RT/RW:

740 Nama Kuasa : Ichwan Anggawirya S.Sn., S.H., M.H.
Alamat Kuasa : Equity Tower Lt.49 Jend. Sudirman Kav 52-53

SWAN HOUSE

Tipe Merek : Merek Kata dan Lukisan
Nama Referensi Label Merek : SWAN HOUSE
566 Arti Bahasa : Tidak Ada Terjemahan
591 Uraian Warna : Hitam
511 Kelas Barang/Jasa : 35
510 Uraian Barang/Jasa : ===toko online; belanja online; Jasa grosir online; Jasa jual beli melalui internet / online; Jasa layanan pelelangan secara online; Jasa pemesanan dan penjualan barang secara online; Jasa pemesanan dan pembelian barang secara online; Jasa pemesanan secara online dan jasa penjualan eceran untuk berbelanja dari rumah; Toko eceran yang menjual perlengkapan rumah tangga dari tekstil; layanan ritel atau layanan grosiran untuk kosmetik, perlengkapan mandi, pasta gigi, sabun dan deterjen; Jasa pemesanan secara online melalui komputer; jasa pengadaan kerjasama, untuk keuntungan pihak lain, dari berbagai barang, tidak termasuk transportasi daripadanya, memungkinkan pelanggan untuk dengan mudah melihat dan membeli barang-barang tersebut; produksi program teleshopping; layanan ritel untuk kacamata; Jasa pemesanan melalui surat, telekomunikasi, online dan melalui jaringan komunikasi global; jasa pengecer dan grosir dan jasa penjualan eceran secara online; Jasa penjualan eceran dan grosir untuk alat kesehatan secara online; Jasa penjualan eceran secara online; Jasa penjualan melalui online (internet); jasa penjualan secara online; layanan ritel atau layanan grosiran untuk tembakau dan barang-barang keperluan perokok; Toko yang menjual cairan untuk rokok elektrik; Toko yang menjual rokok elektrik; Jasa toko eceran sehubungan dengan penjualan rokok elektrik; layanan ritel disediakan oleh toko-toko tembakau; jasa retail secara online untuk produk konsumen; Jasa grosir; Jasa ritel dan toko ritel online dalam bidang pakaian, alas kaki, tutup kepala, tas, dompet wanita, koper dan aksesoris lainnya.; Jasa toko eceran; Jasa toko eceran secara online; jasa ritel online terkait mainan; jasa ritel===

210 Nomor Permohonan : JID2024033885 540 Etiket
220 Tanggal Penerimaan : 23/04/2024 15:42:55
320 Prioritas :
730 Nama Pemohon : PT. HARAPAN KARUNIA MAKMUR
Alamat Pemohon : Jl. Mangga Dua Raya Harco Mangga Dua Blok L No. 28,

740 Nama Kuasa : Anny Susanto S.E.
Alamat Kuasa : Pamerindo Paten Komplek Green Ville Maisonette blok FB 10 Jl. Tanjung Duren Raya, Duri Kupa



Tipe Merek : Merek Kata dan Lukisan
Nama Referensi Label Merek : HKM + LOGO
566 Arti Bahasa : Tidak Ada Terjemahan
591 Uraian Warna : BIRU DONGKER, ABU-ABU
511 Kelas Barang/Jasa : 35
510 Uraian Barang/Jasa : ===layanan toko grosir online yang menampilkan perangkat lunak komputer; layanan toko grosir yang menampilkan perangkat lunak komputer; layanan toko ritel menampilkan perangkat keras komputer; jasa toko retail secara online yang meliputi

perangkat lunak komputer yang tersedia melalui internet dan jaringan komunikasi komputer dan elektronik lain; layanan toko ritel online yang menampilkan perangkat keras komputer; Agen-agen Penjualan Elektronik; toko elektronik; jasa-jasa perniagaan elektronik, yakni, penyediaan informasi terkait produk melalui jaringan telekomunikasi untuk kegunaan penjualan; toko online dan offline untuk barang-barang elektronik.; Toko barang elektronik audio dan audio visual; Distributor Elektronik; Toko-toko Grosir Elektronik; toko penjualan barang elektronik baik secara online ataupun secara langsung; Layanan ritel online barang-barang elektronik melalui situs web; Jasa penjualan kamera; Jasa penjualan drone dan drone kamera baik secara langsung maupun onLine; layanan toko ritel online dengan produk utama peralatan CCTV; layanan eceran atau grosir untuk peralatan CCTV; jasa toko retail secara online yang menampilkan berbagai macam barang konsumen lainnya===

210 Nomor Permohonan : JID2024033663 540 Etiket
 220 Tanggal Penerimaan : 22/04/2024 21:49:17
 320 Prioritas :
 730 Nama Pemohon : TANTO TRANGGONO
 Alamat Pemohon : Komp Duta Harapan Indah Blok UU/51, RT/RW:
 740 Nama Kuasa : Ichwan Anggawirya S.Sn., S.H., M.H.
 Alamat Kuasa : Equity Tower Lt.49 Jend. Sudirman Kav 52-53

OLD MONEY

Tipe Merek : Merek Kata dan Lukisan
 Nama Referensi Label Merek : OLD MONEY
 566 Arti Bahasa : Tidak Ada Terjemahan
 591 Uraian Warna : Hitam
 511 Kelas Barang/Jasa : 35
 510 Uraian Barang/Jasa : ===toko===

210 Nomor Permohonan : JID2024033883 540 Etiket
 220 Tanggal Penerimaan : 23/04/2024 15:40:48
 320 Prioritas :
 730 Nama Pemohon : Felic Putera Atmodjo
 Alamat Pemohon : Jl. KH Hasyim Ashari No. 52 A, Rt. 017/Rw. 003, Kel.
 740 Nama Kuasa :
 Alamat Kuasa :



Tipe Merek : Merek Kata dan Lukisan
 Nama Referensi Label Merek : VALIDUSMX + LOGO
 566 Arti Bahasa : Tidak Ada Terjemahan
 591 Uraian Warna : Ungu, Merah Muda, Orange, Kuning, Cokelat Tua, Cokelat Muda, Hijau Tua, Hijau Muda, Birum Abu-abu, Hitam & Putih
 511 Kelas Barang/Jasa : 35
 510 Uraian Barang/Jasa : ===Jasa toko; toko online; toko; toko-toko; perdagangan online; jasa-jasa perdagangan online; agen impor-ekspor===

210 Nomor Permohonan : JID2024033587 540 Etiket
 220 Tanggal Penerimaan : 22/04/2024 17:40:33
 320 Prioritas :
 730 Nama Pemohon : PT SVARNA MULIA GEMILANG
 Alamat Pemohon : Ruko Food City RKFC – 005 Green Lake City,
 740 Nama Kuasa :
 Alamat Kuasa :



Tipe Merek : Merek Kata dan Lukisan
 Nama Referensi Label Merek : THE FINE NEST (THE FINE NEST Borneo Premium Bird's Nest + LOGO)
 566 Arti Bahasa : Tidak Ada Terjemahan
 591 Uraian Warna : HITAM DAN EMAS
 511 Kelas Barang/Jasa : 35

510 Uraian Barang/Jasa : ===jasa-jasa perdagangan online, yakni, mengoperasikan pasar online untuk penjual dan pembeli barang dan/atau jasa; mengatur transaksi perdagangan online; perdagangan online; Jasa Penjualan Makanan Dan Minuman Pesan Antar(Drive Thru); Jasa stand penjualan makanan dan minuman; Jasa penjualan melalui online (internet); Toko minuman non-alkohol; layanan toko ritel online yang menampilkan minuman non-alkohol; Toko online di bidang makanan dan minuman===

210 Nomor Permohonan : JID2024033772

540 Etiket

220 Tanggal Penerimaan : 23/04/2024 12:29:21

320 Prioritas :

730 Nama Pemohon : CV. ALFA JAYA UTAMA

Alamat Pemohon : JL. AHMAD YANI NO. 128 RT. 002/001 BANGUNSARI,

740 Nama Kuasa : Moelyono Karmayana S.H.,

Alamat Kuasa : Modeka/PT Persada Modeka Centurindo Alamat : Srigading I Nomor 26 Puspita Loka BSD City Serpong Kota Tangerang Selatan Banten



Tipe Merek : Merek Kata dan Lukisan

Nama Referensi Label Merek : WELLMART Belanja Plus, Harga Pas! + Lukisan

566 Arti Bahasa : Tidak Ada Terjemahan

591 Uraian Warna : KUNING, HIJAU, HITAM, PUTIH

511 Kelas Barang/Jasa : 35

510 Uraian Barang/Jasa : ===toko swalayan; Layanan pusat perbelanjaan (Mall); Manajemen bisnis pada pusat perbelanjaan; mempromosikan barang dan jasa dengan cara mengoperasikan pusat perbelanjaan komprehensif secara online; menyediakan informasi perbelanjaan; Pusat perbelanjaan yang menjual peralatan rumah tangga, furnitur, barang elektronik; jasa konsultasi terkait dengan manajemen pusat perbelanjaan; operasional bisnis pusat perbelanjaan dan mal perbelanjaan; administrasi dan penyelenggaraan pusat perbelanjaan; belanja online; penyediaan voucher-voucher belanja untuk kepentingan promosi; Toko serba ada; toko online; Layanan toko eceran atau grosir; toko-toko; Layanan toko serba ada dan ritel; Jasa manajemen waralaba; administrasi franchise (waralaba); Bantuan bisnis yang terkait dengan waralaba; layanan waralaba dan ritel; menyediakan bantuan pemasaran terkait dengan waralaba; jasa marketing melalui berbagai media, termasuk media online dan offline, transaksi komersial secara online; distribusi barang promosi; iklan, promosi, dan layanan hubungan masyarakat; Layanan penyedia informasi, publikasi dan promosi pada pusat perbelanjaan secara online; promosi, iklan, dan pemasaran situs web online; promosi atas undian berhadiah, kompetisi-kompetisi dan insentif-insentif kepada para pelanggan; promosi acara khusus; Layanan promosi dan publisitas; Layanan diskon (untuk pengecer, grosir atau layanan promosi penjualan); jasa promosi dan pemasaran secara online; administrasi program insentif promosi penjualan; mempromosikan dan melakukan pameran dagang; promosi periklanan (sponsor); iklan, promosi, dan layanan keagenan; layanan promosi di dalam toko; demonstrasi barang untuk keperluan promosi; layanan agen impor dan ekspor; Agen penjualan; Agen publikasi; layanan agen ekspor-impor; agen penjualan barang baik eceran maupun grosir; jasa agen pembelian; agen informasi komersial; Jasa distribusi dan grosir barang; Jasa distribusi; Distribusi dan penyebaran materi promosi; manajemen dan administrasi bisnis; manajemen logistik pengiriman barang; manajemen persediaan; layanan manajemen pameran dagang; manajemen kantor yang terkomputerisasi; Manajemen bisnis toko serba ada; manajemen bisnis outlet grosir dan eceran; manajemen penjualan; manajemen biaya; layanan rekrutmen dan manajemen personalia; manajemen bisnis, administrasi bisnis, fungsi kantor; Jasa perdagangan besar (Distributor); jasa penyelenggaraan pameran untuk tujuan niaga atau iklan; layanan telemarketing; Jasa peragaan produk; Peragaan barang; jasa ritel supermarket dan toko serba ada (departmental store); supermarket; layanan ritel yang disediakan oleh toserba online; pengecer toko serba ada; jasa toko serba ada retail secara online; jasa toko serba ada retail; jasa-jasa toko eceran, yaitu toko oleh-oleh, toko suvenir, jasa toko serba ada; Layanan ritel toko serba ada online; Jasa advis dan konsultasi terkait manajemen, operasi dan waralaba hotel; saran bisnis yang berkaitan dengan waralaba; Jasa Penjualan Makanan Dan Minuman Pesan Antar(Drive Thru); layanan grosir untuk bahan makanan; Jasa stand penjualan makanan dan minuman; stan penjualan minuman; Ritel online; promosi secara daring (online); produksi iklan televisi, radio dan online; Promosi, periklanan dan pemasaran situs online; Jasa penyediaan media penjualan barang untuk penjual dan pembeli secara sambung-langsung (online); Layanan penjualan ritel online; iklan online; Menyediakan pusat perbelanjaan daring (online marketplaces) untuk pembeli-pembeli dan penjual-penjual barang-barang dan/atau jasa-jasa; menyediakan pasar (marketplaces) online untuk penjual barang dan/atau jasa; penyediaan pasar online (marketplace) untuk pembeli dan penjual; Jasa ekspor impor; Jasa perdagangan ekspor-impor; agen impor-ekspor; Konsultan Niaga; Administrasi bisnis dan urusan kantor, administrasi dan manajemen usaha; Jasa penjualan bahan bangunan; jasa konsultasi rekrutmen bisnis; Jasa penjualan ayam potong, telur ayam, dan produk terbuat dari daging ayam; Layanan ritel untuk parfum dan wewangian; Mempromosikan barang orang lain melalui situs web (website); jasa konsultasi manajemen; administrasi usaha; Informasi niaga; Distributor alat pertanian; Layanan penjualan eceran bubuk coklat, kopi dan teh secara online; layanan eceran atau grosir untuk roti dan kue; menyediakan direktori informasi komersial on-line di Internet; menyediakan layanan administrasi kursus akademik yang berkaitan dengan pendaftaran kursus online; manajemen bisnis sementara; keypunching [fungsi kantor]; layanan ritel disediakan oleh toko-toko; Toko Pakaian Jadi / konpeksi; Toko pakaian ritel; Penjualan pakaian.; Jasa toko pakaian eceran; Jasa ritel dan toko ritel online dalam bidang pakaian, alas kaki, tutup kepala, tas, dompet wanita, koper dan aksesoris lainnya.; layanan pakaian eceran disediakan oleh departement store; Toko yang menjual pakaian; layanan toko ritel menampilkan furnitur; memasarkan barang dan jasa orang lain; layanan ritel untuk perhiasan; promosi acara hiburan; memberikan informasi bisnis melalui Internet; Distributor mesin pertanian; Retail store services featuring shoes; toko alat kesehatan; Jasa pemasaran internet; penjualan spareparts kendaraan bermotor; Agen-agen Penjualan Elektronik; Toko jam; toko seprei, bedcover, sarung bantal & guling, handuk, selimut, dan barang-barang tekstil; Toko mainan anak-anak; Pengecer barang-barang; jasa penjualan obat-obatan; Toko barang-barang seni; Toko olahraga; informasi penjualan produk; Jasa toko eceran sehubungan dengan penjualan rokok elektrik; jasa-jasa perdagangan online; layanan toko ritel atau toko grosir; jasa ritel dan grosir untuk peralatan yang bergerak di darat, udara atau air; jasa ritel dan grosir untuk pakaian, alas kaki,

dan tutup kepala; layanan periklanan bisnis yang berkaitan dengan waralaba; Layanan pemasaran, periklanan dan promosi; grosir barang (dengan berbagai media); jasa konsultasi bisnis dalam bidang prospek real estat; layanan toko grosir online; jasa promosi (endorsement) yaitu mempromosikan barang dan jasa orang lain; Jasa agen penjualan tiket; Toko distro; Jasa penjualan kain; Jasa perdagangan (trading) makanan laut (seafood) dan daging; jasa penjualan secara online; layanan ritel disediakan oleh hypermarket; Toko yang menjual kue; Penjualan barang secara online atau offline, baik retail maupun grosir untuk produk aksesoris gadget atau teknologi; layanan ritel untuk bahan makanan; Perdagangan retail kamera, video kamera, lensa, asesoris fotografi/videografi.; Jasa toko eceran secara online; layanan perdagangan elektronik; Toko online di bidang makanan dan minuman; jasa jual beli mobil bekas secara online; layanan eceran atau grosir untuk mobil; show room (ruang pameran) penjualan mobil bekas; toko elektronik; Toko perhiasan; Toko barang elektronik audio dan audio visual; layanan toko ritel dan toko grosir; Toko sepatu; layanan ritel disediakan oleh toko pakaian diskon; Toko eceran yang menjual perlengkapan rumah tangga dari tekstil; Toko yang menjual es krim; toko yang menjual perhiasan emas; Toko kue; Toko perlengkapan bayi; Eceran dan grosir toko roti; Toko handphone dan asesoris; Toko boneka; toko retail handphone; jasa jasa katalog toko eceran; Toko perabotan; layanan ritel disediakan oleh toko bunga; Toko parfum; Toko yang menjual berbagai macam parcel; Toko jamu (herbal); Toko yang menjual kosmetik===

210 Nomor Permohonan : JID2024033633 540 Etiket

220 Tanggal Penerimaan : 22/04/2024 18:30:58

320 Prioritas :

730 Nama Pemohon : Linda Anggreainingsih

Alamat Pemohon : Komplek Margasatwa Baru RT005/RW003

740 Nama Kuasa :

Alamat Kuasa :



Tipe Merek : Merek Kata dan Lukisan

Nama Referensi Label Merek : LE COSTA

566 Arti Bahasa : LE COSTA merupakan suatu penamaan yang berarti "Pesisir"

591 Uraian Warna : Biru dan Hitam

511 Kelas Barang/Jasa : 35

510 Uraian Barang/Jasa : ===penyediaan informasi bisnis terkait dengan pariwisata; kamar layanan perdagangan dalam sifat mempromosikan bisnis dan pariwisata lokal; Pengelolaan bisnis hotel dan penginapan lainnya; layanan toko online yang menampilkan jasa Pengaturan dan perjalanan wisata diving dan snorkeling di Pulau tujuan komersil; jasa penjualan wisata dalam air diving dan snorkeling secara online===

210 Nomor Permohonan : JID2024033660 540 Etiket

220 Tanggal Penerimaan : 22/04/2024 21:47:13

320 Prioritas :

730 Nama Pemohon : PT. SAHABAT KELUARGA NUSANTARA

Alamat Pemohon : SUDIRMAN CREATIVE OFFICE (SCO BOGOR), JL.

740 Nama Kuasa :

Alamat Kuasa :



Tipe Merek : Merek Kata dan Lukisan

Nama Referensi Label Merek : SahabatSAYUR + Lukisan

566 Arti Bahasa : Tidak Ada Terjemahan

591 Uraian Warna : Hijau, Biru, Ungu, Coklat, Krem, Putih

511 Kelas Barang/Jasa : 35

510 Uraian Barang/Jasa : ===Jasa penjualan ayam potong, telur ayam, dan produk terbuat dari daging ayam; layanan toko ritel online yang produk utamanya daging; layanan grosir yang berkaitan dengan daging; Jasa grosir produk daging olahan; jasa grosir untuk daging; layanan ritel disediakan oleh toko daging; layanan toko ritel online dengan produk utamanya daging; layanan toko grosir dengan produk utamanya daging; layanan ritel untuk daging; jasa penjualan daging beku; Penjualan eceran untuk sediaan daging dan produk daging (butcher s shop); layanan ritel yang berkaitan dengan daging; Jasa perdagangan (trading) makanan laut (seafood) dan daging; layanan toko grosir online dengan produk utamanya daging; jasa penjualan ikan; jasa eceran atau jasa grosir untuk minuman berkarbonasi [minuman penyegar] dan minuman jus buah non-alkohol; layanan eceran atau grosir untuk buah-buahan dan sayuran; layanan ritel disediakan oleh kios buah; layanan ritel yang berkaitan dengan buah; Jasa grosir produk sayuran olahan; Jasa ritel/eceran produk sayuran olahan; Jasa ritel/eceran saus; layanan toko grosir online yang menampilkan produk susu; layanan toko grosir yang menampilkan produk susu; layanan toko ritel online yang menampilkan produk susu; layanan toko ritel yang menampilkan produk susu; Layanan penjualan eceran bubuk coklat, kopi dan teh secara online; Jasa penjualan kopi dan biji kopi; layanan eceran atau grosir untuk kakao; layanan grosir yang berkaitan dengan kakao; layanan toko ritel menampilkan kakao; layanan eceran atau grosir untuk teh, kopi, dan kakao; layanan ritel untuk kakao; layanan eceran atau grosir untuk beras dan sereal; layanan penjualan eceran beras [dengan cara apapun]; layanan

eceran atau grosir untuk beras; Layanan agen penjualan yang menampilkan tepung dan sediaan yang terbuat dari sereal; Layanan toko grosir yang menampilkan tepung dan sediaan yang terbuat dari sereal; Layanan toko ritel yang menampilkan tepung dan sediaan yang terbuat dari sereal; layanan toko ritel menampilkan gula-gula; layanan grosir untuk gula-gula; layanan eceran atau grosir untuk gula-gula, roti dan roti; jasa grosir untuk produk hortikultura; layanan ritel yang berkaitan dengan produk hortikultura; jasa penjualan ritel produk garam kemasan secara online maupun offline; jasa penjualan grosir produk garam kemasan secara online maupun offline; Perdagangan Besar Hasil Pertanian Tanaman Padi dan Palawija sebagai bahan baku atau bahan dasar dari suatu kegiatan berikutnya, yaitu padi, jagung, gabah, gandum dan termasuk perdagangan besar benih dan bibit padi, palawija; Jasa toko; toko-toko; Jasa manajemen waralaba; jasa penjualan makanan dan minuman; Jasa toko eceran secara online; Jasa toko eceran; layanan toko grosir online yang menampilkan bahan makanan; layanan ritel untuk bahan makanan; layanan grosir untuk yogurt beku; Layanan penjualan ritel online; Layanan penjualan ritel; Jasa grosir ayam; Jasa grosir; jasa penjualan secara online; Jasa penjualan; Jasa pemesanan dan penjualan barang secara online; layanan ritel online; Jasa penjualan barang secara retail, grosir dan eceran; layanan ritel disediakan oleh department store; Layanan ritel department store; supermarket; jasa distributor grosir untuk makanan dan minuman; jasa penjualan hasil laut; jasa penjualan hasil laut (beku); layanan ritel untuk yogurt beku; layanan ritel untuk makanan dan minuman; layanan toko ritel online yang menampilkan yogurt beku; layanan toko ritel online yang menampilkan bahan makanan; layanan grosir yang berkaitan dengan makanan laut; layanan toko grosir menampilkan bahan makanan; layanan toko grosir menampilkan makanan penutup; layanan eceran atau grosir untuk makanan dan minuman===

210 Nomor Permohonan : JID2024033647 540 Etiket
 220 Tanggal Penerimaan : 22/04/2024 20:15:11
 320 Prioritas :
 730 Nama Pemohon : PT. ARUNIKA SOLUSI KEUANGAN
 Alamat Pemohon : DBS Tower Lt. 12, Jl. Prof Dr. Satrio Kav. 3-5, Kel. Karet
 740 Nama Kuasa : Sigit Nugraha S.H.,
 Alamat Kuasa : Ubud Village, Kintamani C1-25, Sudimara Timur, Ciledug, Tangerang, Banten 15151



Tipe Merek : Merek Kata dan Lukisan
 Nama Referensi Label Merek : ASKTAX CONSULTING
 566 Arti Bahasa : ASK merupakan singkatan dari nama badan hukum PEMOHON PT. ARUNIKA SOLUSI KEUANGAN
 591 Uraian Warna : Hitam, dan Kuning
 511 Kelas Barang/Jasa : 35
 510 Uraian Barang/Jasa : ===Konsultansi strategi bisnis; Konsultan Niaga; jasa informasi, penasehatan dan konsultasi yang berkaitan dengan periklanan dan pemasaran; Menyediakan konsultan untuk penggabungan bisnis dan manajemen rantai; Konsultan bisnis; Analisis manajemen bisnis atau konsultasi bisnis dalam bidang teknologi informasi; jasa-jasa perencanaan strategik perniagaan, penasehatan dan konsultasi yang berkaitan dengan periklanan, pemasaran dan komunikasi; Konsultan Pajak; memberikan informasi terkait persiapan pajak dan layanan pengarsipan pajak; Pengelolaan arsip perpajakan; layanan konsultasi yang berkaitan dengan persiapan pajak; Persiapan penilaian pajak [akuntansi]; persiapan pajak penghasilan; layanan pengarsipan pajak; layanan persiapan dan konsultasi pajak; saran akuntansi yang berkaitan dengan persiapan pajak; Akuntan perpajakan; Invoicing perpajakan; jasa akuntansi yang berkaitan dengan perencanaan pajak; saran yang berkaitan dengan persiapan pajak; jasa advis, konsultasi dan perencanaan pajak (akunting); pemeriksaan pajak; saran akuntansi yang berkaitan dengan persiapan pengembalian pajak; saran dan konsultasi yang berkaitan dengan persiapan pajak; konsultasi yang berkaitan dengan akuntansi pajak; persiapan laporan pajak; manajemen file pajak; Pemotongan pajak; konsultasi yang berkaitan dengan persiapan pajak dan layanan pengarsipan pajak; konsultasi akuntansi yang berkaitan dengan perpajakan; pengajuan dan pelaporan setoran pajak; persiapan pajak; menyediakan persiapan pajak gaji elektronik; memberikan informasi terkait persiapan pajak; persiapan dokumen yang berkaitan dengan perpajakan; persiapan laporan pajak penghasilan; Pengelolaan informasi perpajakan; saran akuntansi yang berkaitan dengan perpajakan; promosi layanan keuangan, atas nama pihak ketiga; audit keuangan; Pembuatan laporan keuangan; persiapan dan analisis laporan keuangan untuk bisnis; menghimpun basis data komputer untuk mengirimkan, menampilkan dan menyimpan transaksi, identifikasi dan informasi keuangan; Pencatatan keuangan untuk tujuan kepatuhan terhadap peraturan; Audit laporan keuangan; Penyediaan informasi mengenai persiapan, audit, atau pengesahan laporan keuangan; pemasaran keuangan; audit laporan keuangan; manajemen catatan keuangan; Penyediaan informasi mengenai analisis manajemen bisnis dalam aspek keuangan perusahaan; Pemasaran dan periklanan pada jasa keuangan dan asuransi; Pencatatan keuangan untuk tujuan akumulasi dan pembayaran pensiun; presentasi produk keuangan di media komunikasi, untuk keperluan ritel; mempromosikan kepentingan komersial dan bisnis analisis keuangan yang disediakan oleh asosiasi untuk para anggotanya; promosi jasa keuangan dan asuransi, atas nama pihak ketiga; penyusunan laporan keuangan; Mempersiapkan pernyataan laporan keuangan; Mempersiapkan laporan keuangan; Memberikan saran dan informasi bisnis di bidang pemeringkatan ESG perusahaan serta investasi dan keuangan berkelanjutan; Administrasi bisnis dan urusan kantor; jasa administrasi kantor; management kantor; fungsi kantor; Administrasi kantor; pengarsipan dokumen [fungsi kantor]; manajemen bisnis, administrasi bisnis, fungsi kantor; rekrutmen staf pendukung kantor; Penyediaan informasi, termasuk on-line, mengenai periklanan, manajemen bisnis dan fungsi administrasi dan kantor; penyediaan informasi di bidang manajemen strategis; manajemen file terkomputerisasi; Manajemen bisnis pusat data; manajemen dan administrasi bisnis; manajemen bisnis perusahaan; manajemen file pusat terkomputerisasi; file sentral dan manajemen file bisnis terkomputerisasi; konsultasi manajemen data; layanan pencatatan interaktif untuk digunakan dalam manajemen risiko dan kepatuhan terhadap peraturan oleh perusahaan asuransi dan profesional di bidang medis; jasa konsultasi manajemen; pengawasan manajemen bisnis; nasehat manajemen; manajemen logistik pengiriman barang; manajemen bisnis komersial; pengkajian pemasaran; memberikan informasi di bidang pemasaran; layanan iklan dan pemasaran online; bisnis pemasaran; informasi pemasaran; Promosi [periklanan] bisnis; jasa-jasa periklanan dan pemasaran online; periklanan; periklanan dan pemasaran===

210 Nomor Permohonan : JID2024033867 540 Etiket
220 Tanggal Penerimaan : 23/04/2024 15:25:24
320 Prioritas :
730 Nama Pemohon : JOHNL Y SUSANTO
Alamat Pemohon : TELUK GONG JL. 19 NO. 76, KEL. PEJAGALAN, KEC.
740 Nama Kuasa : Anny Susanto S.E.
Alamat Kuasa : Pamerindo Paten Komplek Green Ville Maisonette blok FB 10 Jl. Tanjung Duren Raya, Duri Kepa



Tipe Merek : Merek Kata dan Lukisan
Nama Referensi Label Merek : LT Laku Terus id + LOGO
566 Arti Bahasa : Tidak Ada Terjemahan
591 Uraian Warna : ORANGE, BIRU, PUTIH
511 Kelas Barang/Jasa : 35
510 Uraian Barang/Jasa : ===Layanan toko grosir yang menampilkan pengaduk elektrik untuk keperluan rumah tangga; Toko eceran yang menjual perlengkapan rumah tangga dari tekstil; jasa ritel dan grosir untuk peralatan rumah tangga untuk pembersih; Layanan toko grosir yang menampilkan wadah plastik untuk penggunaan rumah tangga; jasa ritel dan grosir untuk sediaan dan perawatan rambut, sediaan mencukur dan menghilangkan rambut, sediaan pembersih dan pengharum, termasuk pengharum rumah tangga; Layanan toko grosir yang menampilkan wadah untuk penggunaan rumah tangga atau dapur; Layanan agen penjualan yang menampilkan wadah untuk penggunaan rumah tangga atau dapur; jasa penjualan perabot rumah tangga; Toko eceran yang menjual peralatan listrik rumah tangga; Layanan toko ritel yang menampilkan pengaduk elektrik untuk keperluan rumah tangga; Jasa toko ritel yang menampilkan alat pijat getaran untuk keperluan rumah tangga; Pusat perbelanjaan yang menjual peralatan rumah tangga, furnitur, barang elektronik; Jasa toko grosir yang menampilkan pemurni air untuk keperluan rumah tangga; toko penjualan alat-alat rumah tangga; jasa ritel dan grosir untuk wadah dan peralatan rumah tangga atau dapur; Jasa toko dan jasa toko eceran secara online menampilkan berbagai macam barang konsumen; jasa toko serba ada retail secara online; Jasa toko; jasa toko untuk penjualan alat dapur; Jasa toko grosir yang menampilkan bidet; Jasa toko eceran; Jasa toko eceran secara online; jasa toko retail secara online berupa berbagai macam barang-barang konsumen untuk pihak lain; jasa toko retail sehubungan dengan hadiah; toko swalayan; Agen-agen Penjualan Elektronik; agen penjualan barang baik eceran maupun grosir; agen impor-ekspor; jasa periklanan media sosial; Promosi [periklanan] bisnis; jasa-jasa periklanan dan pemasaran online; Jasa periklanan barang secara sambung langsung (online); jasa periklanan untuk promosi e-commerce; Layanan agen penjualan yang menampilkan blender portabel; Layanan agen penjualan yang menampilkan alat masak multi-guna; penjualan ritel dan grosir perlengkapan kecantikan; Layanan agen penjualan yang menampilkan penghisap debu; Jasa penjualan asesoris telepon seluler; Layanan agen penjualan yang menampilkan sikat untuk membersihkan; jasa-jasa penjualan barang===

210 Nomor Permohonan : JID2024033621 540 Etiket
220 Tanggal Penerimaan : 22/04/2024 18:16:46
320 Prioritas :
730 Nama Pemohon : PT. IWAN TIRTA
Alamat Pemohon : Jl. Panglima Polim III No. 3A, Kel. Melawai, Kec.
740 Nama Kuasa : Phoa Bing Haw S.H.
Alamat Kuasa : Rukan Sentra Niaga Puri Blok T1-14 Puri Indah,



Tipe Merek : Merek Kata dan Lukisan
Nama Referensi Label Merek : IWAN TIRTA PRIVATE COLLECTION
566 Arti Bahasa : Tidak Ada Terjemahan
591 Uraian Warna : Hitam
511 Kelas Barang/Jasa : 35
510 Uraian Barang/Jasa : ===fungsi kantor; manajemen bisnis perusahaan; Administrasi bisnis dan urusan kantor; Konsultasi manajemen dan organisasi bisnis; pengarsipan dokumen [fungsi kantor]; pengaturan pameran dan acara untuk tujuan komersial atau periklanan; jasa periklanan; administrasi usaha; Penyajian barang di media komunikasi untuk tujuan ritel; manajemen bisnis; Administrasi bisnis; penilaian bisnis; evaluasi bisnis; pengembangan bisnis; layanan pengembangan strategi bisnis; perencanaan bisnis strategis; studi kelayakan bisnis; penelitian bisnis; analisis dan penelitian pasar; layanan informasi bisnis untuk perusahaan; informasi dan pertanyaan bisnis; layanan perantara bisnis yang berkaitan dengan pencocokan investor swasta potensial dengan pengusaha yang membutuhkan dana; Jasa konsultasi manajemen bisnis; jasa untuk membantu membangun jaringan kontak bisnis; perencanaan manajemen bisnis; negosiasi kontrak bisnis untuk orang lain; Layanan promosi bisnis; Jasa administrasi untuk relokasi bisnis; pengelolaan resiko bisnis; Penyediaan data bisnis; kompilasi direktori bisnis; kompilasi informasi bisnis; menyusun dan memberikan informasi statistik untuk keperluan bisnis atau komersial; ketentuan dari informasi (dari konsultasi, -penasehat) yang berhubungan dengan jasa-jasa tersebut.; penyediaan informasi

perdagangan komersial dari database online; penyediaan informasi perdagangan luar negeri; jasa konsultasi perdagangan luar negeri; survey bisnis dan pasar; Menyelenggarakan pameran untuk tujuan bisnis; penyelenggaraan pameran dan pameran dagang untuk keperluan bisnis dan promosi; mengatur dan menyelenggarakan acara-acara khusus untuk tujuan komersial, promosi atau periklanan; mengatur dan melakukan pameran dagang; mengorganisir dan melakukan pameran dagang dan pameran untuk tujuan komersial atau iklan; promosi penjualan untuk pihak lain; layanan lobi komersial; jasa promosi penjualan; mengatur dan menyimpulkan transaksi komersial untuk orang lain; jasa konsultasi dan konsultasi di bidang strategi bisnis; jasa nasehat dan bantuan serta konsultasi sehubungan dengan analisis bisnis; layanan konsultasi bisnis yang berkaitan dengan pendirian dan pengoperasian waralaba; penyediaan informasi bisnis; jasa informasi ekonomi untuk keperluan bisnis; peramalan ekonomi; analisa mengenai masalah ekonomi; evaluasi peluang bisnis; membantu dalam pengelolaan urusan bisnis atau fungsi komersial dari perusahaan industri atau komersial; jasa logistik (-untuk manajemen bisnis, -untuk fasilitas organisasi dan sumber daya); Mempersiapkan dokumen yang terkait dengan bisnis; memberikan informasi komersial melalui jaringan komputer global; menyediakan layanan direktori informasi bisnis, melalui jaringan komputer global; Penyediaan informasi, termasuk on-line, mengenai periklanan, manajemen bisnis dan fungsi administrasi dan kantor; Periklanan online melalui jaringan komunikasi komputer; Bantuan, saran dan konsultasi berkaitan dengan perencanaan bisnis; bantuan, layanan konsultasi dan konsultasi berkaitan dengan manajemen bisnis; bantuan, layanan konsultasi dan konsultasi berkaitan dengan organisasi bisnis; jasa konsultasi yang berkaitan dengan periklanan, promosi bisnis, manajemen bisnis dan pemasaran; Manajemen Usaha; layanan eceran atau grosir untuk teh, kopi, dan kakao; layanan eceran atau grosir untuk makanan dan minuman; layanan eceran atau grosir untuk buah-buahan dan sayuran; layanan eceran atau grosir untuk beras dan sereal; layanan eceran atau grosir untuk roti dan kue; layanan eceran atau grosir untuk manisan; layanan grosir yang berkaitan dengan minuman beralkohol, kecuali bir; Toko yang menjual pakaian; Layanan toko ritel yang menampilkan pakaian dan aksesoris terkait; layanan ritel disediakan oleh toko pakaian; layanan ritel online yang berkaitan dengan pakaian; layanan grosir yang berkaitan dengan pakaian; Jasa ritel dan toko ritel online dalam bidang pakaian, alas kaki, tutup kepala, tas, dompet wanita, koper dan aksesoris lainnya.; layanan ritel disediakan oleh butik pakaian; Mengimpor dan mengeksport pakaian, alas kaki dan hiasan kepala; Memberikan informasi produk konsumen yang berkaitan dengan pakaian dan aksesoris terkait; toko grosir online dan layanan toko ritel online yang menampilkan pakaian, alas kaki; jasa ritel dan grosir untuk pakaian, alas kaki, dan tutup kepala; layanan toko grosir dan toko ritel yang menampilkan pakaian, alas kaki; layanan toko grosir dan eceran; Promosi secara online pada jaringan komputer; jasa pemesanan dan penjualan barang secara online; konsultasi manajemen bisnis dan organisasi perusahaan===

210 Nomor Permohonan : JID2024033638 540 Etiket
 220 Tanggal Penerimaan : 22/04/2024 19:00:36
 320 Prioritas :
 730 Nama Pemohon : PT. Wisma Eurotheum Sejahtera
 Alamat Pemohon : Pasarbaru Timur No. 26
 740 Nama Kuasa :
 Alamat Kuasa :

eurotheum

Tipe Merek : Merek Kata
 Nama Referensi Label Merek : Eurotheum
 566 Arti Bahasa : Tidak Ada Terjemahan
 591 Uraian Warna : Logo berwarna hitam atau emas, tergantung aplikasi di lapangan.
 511 Kelas Barang/Jasa : 35
 510 Uraian Barang/Jasa : ===Agen penjualan; pengecer toko serba ada; Jasa penjualan bahan bangunan; Layanan ritel untuk parfum dan wewangian; Mempromosikan barang orang lain melalui situs web (website); Iklan secara online melalui jaringan-jaringan komputer; layanan toko ritel menampilkan peralatan sanitasi; layanan toko ritel menampilkan instalasi sanitasi; layanan toko ritel on-line yang menampilkan peralatan sanitasi; layanan ritel untuk instalasi sanitasi; layanan ritel yang berkaitan dengan instalasi sanitasi; layanan grosir yang berkaitan dengan peralatan sanitasi; layanan toko grosir menampilkan instalasi sanitasi; layanan toko grosir online yang menampilkan instalasi sanitasi; layanan toko ritel menampilkan furnitur; layanan ritel untuk perabotan; Jasa penjualan perabotan; Toko perabotan; jasa ritel dan grosir untuk wadah dan peralatan dapur; Layanan agen penjualan yang menampilkan peralatan dapur; jasa toko untuk penjualan alat dapur; Toko yang menjual pompa air rumah tangga dan industri serta seluruh alat listrik; layanan eceran atau grosir untuk mesin dan peralatan listrik; Penjualan barang secara online atau offline, baik retail maupun grosir untuk produk aksesoris barang-barang electrical atau listrik dan barang-barang elektronik; jasa ritel atau grosir untuk peralatan listrik; layanan eceran dan grosir alat ukur listrik; toko penjualan alat-alat rumah tangga; layanan ritel lilin wangi; Layanan toko grosir yang menampilkan wadah untuk penggunaan rumah tangga atau dapur; Layanan toko ritel yang menampilkan peralatan dapur===

210 Nomor Permohonan : JID2024033861 540 Etiket
 220 Tanggal Penerimaan : 23/04/2024 15:18:50
 320 Prioritas :
 730 Nama Pemohon : PT Telekomunikasi Selular (TELKOMSEL)
 Alamat Pemohon : Gedung Telkom Landmark Tower,

740 Nama Kuasa : Fahmi Assegaf S.H.,M.H.
Alamat Kuasa : Pacific Patent Multiglobal DIPO Business Center Lt. 11, Jalan Jend. Gatot Subroto Kav. 51-52, Jakarta Pusat- 10260 Indonesia



Tipe Merek : Merek Kata dan Lukisan
Nama Referensi Label Merek : Telkomsel Lite
566 Arti Bahasa : Telkomsel merupakan bagian dari nama pemohon
591 Uraian Warna : Merah muda dan putih
511 Kelas Barang/Jasa : 35
510 Uraian Barang/Jasa : ===Jasa layanan sekretaris (menggunakan obrolan robot/chatter robot); konsultasi manajemen bisnis dengan instalasi kecerdasan buatan; layanan pencarian informasi di internet dengan menggunakan program kecerdasan buatan untuk orang lain; konsultasi bisnis di bidang telekomunikasi; Toko telekomunikasi; mengatur langganan ke layanan telekomunikasi untuk orang lain; jasa perantara bisnis yang berkaitan dengan pengiriman pesanan melalui telekomunikasi; memberikan informasi tentang produk melalui jaringan telekomunikasi untuk tujuan periklanan dan penjualan; jasa-jasa perniagaan elektronik, yakni, penyediaan informasi terkait produk melalui jaringan telekomunikasi untuk kegunaan penjualan; Periklanan melalui jaringan telepon seluler; beriklan melalui jaringan telepon seluler; memberikan informasi direktori telepon melalui jaringan komunikasi global; layanan lelang disediakan melalui jaringan telekomunikasi; mengatur dan melakukan lelang dan membalikkan lelang melalui komputer dan jaringan telekomunikasi; mengatur langganan ke layanan Internet untuk orang lain; mengatur langganan ke paket media untuk orang lain; layanan berbasis langganan menampilkan musik dan video yang direkam sebelumnya yang dapat diunduh; jasa ritel dan grosir untuk konten digital yang dapat diunduh, konten multimedia yang dapat diunduh; mengatur langganan ke jurnal elektronik untuk orang lain; mengatur langganan ke media informasi untuk orang lain; mengatur langganan ke paket informasi untuk orang lain; mengatur langganan ke publikasi online untuk orang lain; mengatur langganan ke layanan telepon untuk orang lain; mengatur langganan ke saluran televisi untuk orang lain; mengatur berlangganan media untuk pihak lain, menjual musik secara daring dalam bentuk media digital atau tersimpan; menyediakan layanan berlangganan musik online===

210 Nomor Permohonan : JID2024033855 540 Etiket

220 Tanggal Penerimaan : 23/04/2024 15:11:22

320 Prioritas :

730 Nama Pemohon : PT Telekomunikasi Selular (TELKOMSEL)

Alamat Pemohon : Gedung Telkom Landmark Tower,

740 Nama Kuasa : Fahmi Assegaf S.H.,M.H.

Alamat Kuasa : Pacific Patent Multiglobal DIPO Business Center Lt. 11, Jalan Jend. Gatot Subroto Kav. 51-52, Jakarta Pusat- 10260 Indonesia



Tipe Merek : Merek Kata dan Lukisan

Nama Referensi Label Merek : Telkomsel Lite

566 Arti Bahasa : Telkomsel merupakan bagian dari nama pemohon

591 Uraian Warna : Putih, merah muda, dan hitam

511 Kelas Barang/Jasa : 35

510 Uraian Barang/Jasa : ===Jasa layanan sekretaris (menggunakan obrolan robot/chatter robot); konsultasi manajemen bisnis dengan instalasi kecerdasan buatan; layanan pencarian informasi di internet dengan menggunakan program kecerdasan buatan untuk orang lain; konsultasi bisnis di bidang telekomunikasi; Toko telekomunikasi; mengatur langganan ke layanan telekomunikasi untuk orang lain; jasa perantara bisnis yang berkaitan dengan pengiriman pesanan melalui telekomunikasi; memberikan informasi tentang produk melalui jaringan telekomunikasi untuk tujuan periklanan dan penjualan; jasa-jasa perniagaan elektronik, yakni, penyediaan informasi terkait produk melalui jaringan telekomunikasi untuk kegunaan penjualan; Periklanan melalui jaringan telepon seluler; beriklan melalui jaringan telepon seluler; memberikan informasi direktori telepon melalui jaringan komunikasi global; layanan lelang disediakan melalui jaringan telekomunikasi; mengatur dan melakukan lelang dan membalikkan lelang melalui komputer dan jaringan telekomunikasi; mengatur langganan ke layanan Internet untuk orang lain; mengatur langganan ke paket media untuk orang lain; layanan berbasis langganan menampilkan musik dan video yang direkam sebelumnya yang dapat diunduh; jasa ritel dan grosir untuk konten digital yang dapat diunduh, konten multimedia yang dapat diunduh; mengatur langganan ke jurnal elektronik untuk orang lain; mengatur langganan ke media informasi untuk orang lain; mengatur langganan ke paket informasi untuk orang lain; mengatur langganan ke publikasi online untuk orang lain; mengatur langganan ke layanan telepon untuk orang lain; mengatur langganan ke saluran televisi untuk orang lain; mengatur berlangganan media untuk pihak lain, menjual musik secara daring dalam bentuk media digital atau tersimpan; menyediakan layanan berlangganan musik online===

210 Nomor Permohonan : JID2024033808 540 Etiket

220 Tanggal Penerimaan : 23/04/2024 13:52:25

320 Prioritas :

730

Nama Pemohon : PUSPO WARDOYO, Drs.
Alamat Pemohon : Jl. Gajah Mada No. 20-M, Kel. Sei Sikambing D, Kec.
740 Nama Kuasa : Rita Wihardja S.H.
Alamat Kuasa : HARMONY PATENT, Apartemen Istana Harmoni Lantai Dasar 1J, Jl. Suryopranoto No. 2, Jakarta 10130



Tipe Merek : Merek Kata dan Lukisan
Nama Referensi Label Merek : Wong Solo.
566 Arti Bahasa : Tidak Ada Terjemahan
591 Uraian Warna : Kuning, merah, hitam, dan putih.
511 Kelas Barang/Jasa : 35
510 Uraian Barang/Jasa : ===Jasa stand penjualan makanan dan minuman; Gerai penjualan makanan dan minuman; jasa penjualan makanan dan minuman; stan penjualan minuman; Booth penjualan minuman ringan serta makanan; jasa penjualan minuman berbahan dasar kopi, coklat dan teh; jasa penjualan minuman teh bubble atau teh pearl; Jasa penjualan minuman jelly; Jasa penjualan minuman dengan topping Boba; Jasa Penjualan Makanan Dan Minuman Pesan Antar(Drive Thru); Penjualan makanan dan minuman secara online; layanan distribusi grosir untuk makanan dan minuman===

210 Nomor Permohonan : JID2024033804 540 Etiket

220 Tanggal Penerimaan : 23/04/2024 13:46:00

320 Prioritas :

730 Nama Pemohon : YANTON WIRAWAN

Alamat Pemohon : JL. SOEMANTADIREDA GG.H.ROTAI KP.BOJONG

740 Nama Kuasa :

Alamat Kuasa :



Tipe Merek : Merek Kata dan Lukisan
Nama Referensi Label Merek : ISPYN SMARTYPAY NETWORK & Lukisan
566 Arti Bahasa : ISPYN SMARTYPAY NETWORK Merupakan Suatu Penamaan
591 Uraian Warna : Emas
511 Kelas Barang/Jasa : 35
510 Uraian Barang/Jasa : ===layanan waralaba dan ritel; manajemen bisnis untuk pengoperasian waralaba; administrasi franchise (waralaba); toko online; penyediaan bantuan bisnis untuk pengoperasian waralaba; perdagangan online; jasa penjualan secara online; Layanan penjualan ritel online; publikasi materi cetak untuk tujuan periklanan; penyebaran materi iklan, pemasaran, dan publikasi; publikasi naskah publisitas/iklan; Menyediakan pusat perbelanjaan daring (online marketplaces) untuk pembeli-pembeli dan penjual-penjual barang-barang dan/atau jasa-jasa; hubungan Masyarakat; pengaturan acara, pameran, pekan raya, dan pertunjukan untuk tujuan promosi dan iklan komersial; pemasaran media sosial; Layanan usaha impor dan ekspor; toko; Layanan pusat perbelanjaan (Mall); supermarket; toko bangunan===

210 Nomor Permohonan : JID2024033935 540 Etiket

220 Tanggal Penerimaan : 23/04/2024 16:38:08

320 Prioritas :

730 Nama Pemohon : PT Telekomunikasi Selular (TELKOMSEL)

Alamat Pemohon : Gedung Telkom Landmark Tower,

740 Nama Kuasa : Fahmi Assegaf S.H.,M.H.

Alamat Kuasa : Pacific Patent Multiglobal DIPO Business Center Lt. 11, Jalan Jend. Gatot Subroto Kav. 51-52, Jakarta Pusat- 10260 Indonesia



Tipe Merek : Merek Kata dan Lukisan
Nama Referensi Label Merek : Telkomsel Lite
566 Arti Bahasa : Telkomsel merupakan bagian dari nama pemohon
591 Uraian Warna : Putih, merah muda, dan biru
511 Kelas Barang/Jasa : 35
510 Uraian Barang/Jasa : ===Jasa layanan sekretaris (menggunakan obrolan robot/chatbot); konsultasi manajemen bisnis dengan instalasi kecerdasan buatan; layanan pencarian informasi di internet dengan menggunakan program kecerdasan buatan untuk orang

lain; konsultasi bisnis di bidang telekomunikasi; Toko telekomunikasi; mengatur langganan ke layanan telekomunikasi untuk orang lain; jasa perantara bisnis yang berkaitan dengan pengiriman pesanan melalui telekomunikasi; memberikan informasi tentang produk melalui jaringan telekomunikasi untuk tujuan periklanan dan penjualan; jasa-jasa perniagaan elektronik, yakni, penyediaan informasi terkait produk melalui jaringan telekomunikasi untuk kegunaan penjualan; Periklanan melalui jaringan telepon seluler; beriklan melalui jaringan telepon seluler; memberikan informasi direktori telepon melalui jaringan komunikasi global; layanan lelang disediakan melalui jaringan telekomunikasi; mengatur dan melakukan lelang dan membalikkan lelang melalui komputer dan jaringan telekomunikasi; mengatur langganan ke layanan Internet untuk orang lain; mengatur langganan ke paket media untuk orang lain; layanan berbasis langganan menampilkan musik dan video yang direkam sebelumnya yang dapat diunduh; jasa ritel dan grosir untuk konten digital yang dapat diunduh, konten multimedia yang dapat diunduh; mengatur langganan ke jurnal elektronik untuk orang lain; mengatur langganan ke media informasi untuk orang lain; mengatur langganan ke paket informasi untuk orang lain; mengatur langganan ke publikasi online untuk orang lain; mengatur langganan ke layanan telepon untuk orang lain; mengatur langganan ke saluran televisi untuk orang lain; mengatur berlangganan media untuk pihak lain, menjual musik secara daring dalam bentuk media digital atau tersimpan; menyediakan layanan berlangganan musik online===

210 Nomor Permohonan : JID2024033664 540 Etiket

220 Tanggal Penerimaan : 22/04/2024 21:49:41

320 Prioritas :

730 Nama Pemohon : ARDI JULIANO GUNAWAN

Alamat Pemohon : Apartemen City Park Tower DC Lt. 3 No. 23, Kel.

740 Nama Kuasa : Ichwan Anggawirya S.Sn., S.H., M.H.

Alamat Kuasa : Equity Tower Lt.49 Jend. Sudirman Kav 52-53



Tipe Merek : Merek Kata dan Lukisan

Nama Referensi Label Merek : GROW NORTH CAPITAL

566 Arti Bahasa : Tidak Ada Terjemahan

591 Uraian Warna : Hitam, Putih

511 Kelas Barang/Jasa : 36

510 Uraian Barang/Jasa : ===jasa pendanaan modal ventura untuk entitas/organisasi komersial; jasa pendanaan modal ventura untuk perusahaan-perusahaan rintisan dan baru berkembang; layanan penggalangan dana bisnis online; layanan transfer dana elektronik; manajemen keuangan dan broker dana berjangka; menyediakan dana untuk entitas komersial; pengelolaan dana; pengelolaan dana ekuitas swasta; Pengelolaan dana investasi modal; penggalangan dana; jasa penggalangan dana amal; menyediakan dana untuk entitas nirlaba; pengumpulan dana amal; menyediakan layanan penggalangan dana untuk orang lain melalui jaringan komputer global; transfer dana investasi dan layanan transaksi===

210 Nomor Permohonan : JID2024033898 540 Etiket

220 Tanggal Penerimaan : 23/04/2024 15:57:36

320 Prioritas :

730 Nama Pemohon : PT. Jaya Sukses Makmur Sentosa tbk

Alamat Pemohon : RUKO CENTRAL SQUARE C3 JL A.YANI, 41-43,

740 Nama Kuasa :

Alamat Kuasa :

Vastu Residence

Tipe Merek : Merek Kata

Nama Referensi Label Merek : Vastu Residence

566 Arti Bahasa :

591 Uraian Warna : Hitam

511 Kelas Barang/Jasa : 36

510 Uraian Barang/Jasa : ===jasa penyewaan apartemen di komunitas apartemen; jasa penyewaan apartemen dan kantor; jasa penyewaan apartemen berperabot; layanan agen real estat yang berkaitan dengan mencari apartemen untuk orang lain; Penyewaan apartemen, kondominium, vila, dan kabin; penyewaan apartemen, kondominium, villa, dan kabin beserta perabot dalam jangka pendek; manajemen real estat bagi apartemen yang digunakan untuk berlibur, kondominium, vila, dan kabin; penyewaan apartemen; jasa penyewaan apartemen, rumah, tempat komersial dan kantor; Layanan real estat yang berkaitan dengan penjualan, pembelian dan penyewaan real estat, apartemen dan tempat tinggal; jasa biro akomodasi [apartemen]; Jual beli rumah apartemen; Jasa real estat, yaitu, pengembangan, penyewaan, pengelolaan, peminjaman, dan perantara apartemen, kondominium, properti bagi waktu (timeshare), properti perumahan, properti liburan, dan fasilitas serta kelengkapan terkait real estat; Jasa real estat, yaitu, penjualan, pengoperasian, pemeliharaan, penyewaan, sewa dan manajemen properti perumahan; Jasa real estat; menyewakan kantor, toko, properti untuk restoran, flat (flats) dan apartemen; jasa pembiayaan sewa guna real estat; jasa manajemen untuk real estate; jasa agen real estate untuk penyewaan properti real estate, termasuk bangunan komersial dan pusat perbelanjaan; Jasa penyediaan real estate, rumah, gedung, tanah, kantor dan bentuk property lainnya,

termasuk jasa yang berkaitan seperti agen dan makelar properti, perantara pembelian, penjualan dan penyewaan property, pengelolaan properti; penyedia informasi perdagangan sekuritas, yaitu klasifikasi sekuritas, broker, dealer, dan emiten; memberikan informasi terkait penyewaan tanah; broker real estat; broker asuransi properti; penyewaan real properti; memberikan informasi terkait penilaian real estat; manajemen real estat dari properti sewaan; jasa manajemen real estat yang berkaitan dengan bangunan komersial; jasa manajemen real estat yang berkaitan dengan perumahan; manajemen bangunan [layanan real estat]; Manajemen bangunan; Jasa akuisisi dan manajemen tanah dan bangunan pemukiman yang berkaitan dengan pusat data; manajemen properti untuk sewa; jasa penyewaan properti komersial===

210 Nomor Permohonan : JID2024033593 540 Etiket
220 Tanggal Penerimaan : 22/04/2024 17:44:38
320 Prioritas :
730 Nama Pemohon : JANSSENS GOWINATHA
Alamat Pemohon : JL. AGUNG PERKASA IV BLOK J6 NO.1A
740 Nama Kuasa :
Alamat Kuasa :



Tipe Merek : Merek Kata dan Lukisan
Nama Referensi Label Merek : IMPACT PROPERTY
566 Arti Bahasa : IMPACT PROPERTY adalah Sebuah Penamaan
591 Uraian Warna : Merah, Putih, Biru dan Oranye
511 Kelas Barang/Jasa : 36
510 Uraian Barang/Jasa : ===agen perumahan; Jasa penyediaan real estate, rumah, gedung, tanah, kantor dan bentuk property lainnya, termasuk jasa yang berkaitan seperti agen dan makelar property, perantara pembelian, penjualan dan penyewaan property, pengelolaan property; jasa agen real estat yang berkaitan dengan pembelian dan penjualan tanah; jasa agen penjualan bangunan===

210 Nomor Permohonan : JID2024033704 540 Etiket
220 Tanggal Penerimaan : 23/04/2024 10:48:02
320 Prioritas :
730 Nama Pemohon : PT. ALAM SEMESTA PERMATA INDAH
Alamat Pemohon : Komp. Permata Hijau Blok.DI/A 1-2-3, Grogol Utara,

740 Nama Kuasa : Mirfahry Hafiz S.H
Alamat Kuasa : Elevate Law Office, Ruko Zena at the Mozia Blok M1 No. 5, Jl. Bumi Botanika BSD City, Pagedangan, Kab. Tangerang

PERMATA PLAZA

Tipe Merek : Merek Kata
Nama Referensi Label Merek : PERMATA PLAZA
566 Arti Bahasa : Tidak Ada Terjemahan
591 Uraian Warna : Hitam dan Putih
511 Kelas Barang/Jasa : 36
510 Uraian Barang/Jasa : ===Jasa real estat, yaitu, pengembangan, penyewaan, pengelolaan, peminjaman, dan perantara apartemen, kondominium, properti bagi waktu (timeshare), properti perumahan, properti liburan, dan fasilitas serta kelengkapan terkait real estat; Jasa real estat, yaitu, penjualan, pengoperasian, pemeliharaan, penyewaan, sewa dan manajemen properti perumahan; manajemen real estat dan perumahan; agen perumahan===

210 Nomor Permohonan : JID2024033703 540 Etiket
220 Tanggal Penerimaan : 23/04/2024 10:47:06
320 Prioritas :
730 Nama Pemohon : PT. ALAM SEMESTA PERMATA INDAH
Alamat Pemohon : Komp. Permata Hijau Blok.DI/A 1-2-3, Grogol Utara,

740 Nama Kuasa : Mirfahry Hafiz S.H
Alamat Kuasa : Elevate Law Office, Ruko Zena at the Mozia Blok M1 No. 5, Jl. Bumi Botanika BSD City, Pagedangan, Kab. Tangerang

PERMATA SQUARE

Tipe Merek : Merek Kata

Nama Referensi Label Merek : PERMATA SQUARE
566 Arti Bahasa : Tidak Ada Terjemahan
591 Uraian Warna : Hitam dan Putih
511 Kelas Barang/Jasa : 36
510 Uraian Barang/Jasa : ===Jasa real estat, yaitu, pengembangan, penyewaan, pengelolaan, peminjaman, dan perantara apartemen, kondominium, properti bagi waktu (timeshare), properti perumahan, properti liburan, dan fasilitas serta kelengkapan terkait real estat; Jasa real estat, yaitu, penjualan, pengoperasian, pemeliharaan, penyewaan, sewa dan manajemen properti perumahan; manajemen real estat dan perumahan; agen perumahan===

210 Nomor Permohonan : JID2024033879 540 Etiket
220 Tanggal Penerimaan : 23/04/2024 15:37:25
320 Prioritas :
730 Nama Pemohon : BILSON GOH
Alamat Pemohon : JL. BERLIAN SARI NO. 130 LK. IV MEDAN, KEDAI
740 Nama Kuasa : Salim Halim S.H.
Alamat Kuasa : Jalan Merbabu No. 7A

SPATUKU HOUSE



Tipe Merek : Merek Kata dan Lukisan
Nama Referensi Label Merek : SPATUKU HOUSE DAN LOGO
566 Arti Bahasa : Tidak Ada Terjemahan
591 Uraian Warna : HITAM, JINGGA, PUTIH
511 Kelas Barang/Jasa : 37
510 Uraian Barang/Jasa : ===Jasa laundry sepatu, jasa cuci sepatu, reparasi dan restorasi sepatu; Jasa pembersihan sepatu; Jasa service tas dan sepatu; memberikan informasi yang berkaitan dengan perbaikan atau perawatan mesin dan instrumen untuk membuat sepatu; memberikan informasi terkait perbaikan sepatu; jasa menggambar/melukis pada sepatu; perbaikan atau pemeliharaan mesin dan instrumen pembuat sepatu; perbaikan atau perawatan mesin dan instrumen untuk membuat sepatu; perbaikan sepatu; sepatu bersinar===

210 Nomor Permohonan : JID2024033626 540 Etiket
220 Tanggal Penerimaan : 22/04/2024 18:21:23
320 Prioritas :
730 Nama Pemohon : ida apriani zuraida
Alamat Pemohon : Kp. Cieurih Jl. perum kota baru rt/rw 003/007 Kel.
740 Nama Kuasa :
Alamat Kuasa :

CUCI.ID



Tipe Merek : Merek Kata
Nama Referensi Label Merek : cuci.id
566 Arti Bahasa : Tidak Ada Terjemahan
591 Uraian Warna : warna biru muda dan biru tua
511 Kelas Barang/Jasa : 37
510 Uraian Barang/Jasa : ===mencuci pakaian; pencucian mobil; pencucian; Jasa laundry sepatu, jasa cuci sepatu, reparasi dan restorasi sepatu; pencucian tekstil; membersihkan rumah===

210 Nomor Permohonan : JID2024033787 540 Etiket
220 Tanggal Penerimaan : 23/04/2024 13:01:57
320 Prioritas :
730 Nama Pemohon : CITY COIN LAUNDRY SDN BHD
Alamat Pemohon : NO. 3-15D, JALAN DESA 2/2, DESA AMAN PURI,
740 Nama Kuasa : Agus Widodo S.H.,M.H.,
Alamat Kuasa : Ruko Golden Road Blok C28 No.32, Jl. Pahlawan Seribu BSD City, Kel. Lengkong Gudang, Kec. Serpong, Tangerang Selatan



Tipe Merek : Merek Kata dan Lukisan
Nama Referensi Label Merek : LOGO + LAUNDRYBAR
566 Arti Bahasa : Tidak Ada Terjemahan
591 Uraian Warna : Hitam, Putih
511 Kelas Barang/Jasa : 37
510 Uraian Barang/Jasa : ===pemasangan, perawatan dan perbaikan mesin pembersih; Jasa binatu; menyediakan fasilitas cuci dan pengeringan; penyediaan fasilitas binatu; penyewaan pengering spin untuk pakaian; pemasangan peralatan binatu dan dapur; penyewaan pengering binatu; penyewaan mesin cuci binatu; pemeliharaan dan perbaikan mesin-mesin; pencucian kain, pakaian, kain, linen dan tekstil; binatu swalayan===

210 Nomor Permohonan : JID2024033700 540 Etiket
220 Tanggal Penerimaan : 23/04/2024 10:30:30
320 Prioritas :
730 Nama Pemohon : PT. ALAM SEMESTA PERMATA INDAH
Alamat Pemohon : Komp. Permata Hijau Blok.DI/A 1-2-3, Grogol Utara,

740 Nama Kuasa : Mirfahry Hafiz S.H
Alamat Kuasa : Elevate Law Office, Ruko Zena at the Mozia Blok M1 No. 5, Jl. Bumi Botanika BSD
City, Pagedangan, Kab. Tangerang

PERMATA PLAZA

Tipe Merek : Merek Kata
Nama Referensi Label Merek : PERMATA PLAZA
566 Arti Bahasa : Tidak Ada Terjemahan
591 Uraian Warna : Hitam dan Putih
511 Kelas Barang/Jasa : 37
510 Uraian Barang/Jasa : ===pengembangan perumahan (jasa pembangunan gedung); Pengembangan perumahan; konstruksi bangunan perumahan dan komersial; jasa konstruksi, perbaikan, pemeliharaan dan pemasangan; konstruksi, perbaikan dan pemeliharaan bangunan, dan memberikan informasi yang berkaitan dengannya; pengembangan real estat [jasa bangunan dan konstruksi]; jasa konstruksi bangunan; konsultasi konstruksi teknik sipil; konstruksi===

210 Nomor Permohonan : JID2024033702 540 Etiket
220 Tanggal Penerimaan : 23/04/2024 10:45:55
320 Prioritas :
730 Nama Pemohon : PT. ALAM SEMESTA PERMATA INDAH
Alamat Pemohon : Komp. Permata Hijau Blok.DI/A 1-2-3, Grogol Utara,

740 Nama Kuasa : Mirfahry Hafiz S.H
Alamat Kuasa : Elevate Law Office, Ruko Zena at the Mozia Blok M1 No. 5, Jl. Bumi Botanika BSD
City, Pagedangan, Kab. Tangerang

PERMATA SQUARE

Tipe Merek : Merek Kata
Nama Referensi Label Merek : PERMATA SQUARE
566 Arti Bahasa : Tidak Ada Terjemahan
591 Uraian Warna : Hitam dan Putih
511 Kelas Barang/Jasa : 37
510 Uraian Barang/Jasa : ===pengembangan perumahan (jasa pembangunan gedung); Pengembangan perumahan; konstruksi bangunan perumahan dan komersial; jasa konstruksi, perbaikan, pemeliharaan dan pemasangan; konstruksi, perbaikan dan pemeliharaan bangunan, dan memberikan informasi yang berkaitan dengannya; pengembangan real estat [jasa bangunan dan konstruksi]; jasa konstruksi bangunan; konsultasi konstruksi teknik sipil; konstruksi===

210 Nomor Permohonan : JID2024033929 540 Etiket
220 Tanggal Penerimaan : 23/04/2024 16:33:28
320 Prioritas :
730 Nama Pemohon : PT. CUBIC INDONESIA
Alamat Pemohon : Bekasi International Industrial Estate

740 Nama Kuasa : Gunawan Bagaskoro S.P.
Alamat Kuasa : Jalan Kumdang II No 11 Tanah Tinggi



Tipe Merek : Merek Kata dan Lukisan
Nama Referensi Label Merek : PT.CUBIC INDONESIA
566 Arti Bahasa : Tidak Ada Terjemahan
591 Uraian Warna : Putih, Abu-abu, Biru Dongker, Hitam
511 Kelas Barang/Jasa : 37
510 Uraian Barang/Jasa : ===jasa pengecatan dekoratif===

210 Nomor Permohonan : JID2024033838 540 Etiket
220 Tanggal Penerimaan : 23/04/2024 14:49:27
320 Prioritas :
730 Nama Pemohon : Kurnia Aji Pratama
Alamat Pemohon : Kunduran RT 003 RW 003 Kelurahan Kunduran

740 Nama Kuasa :
Alamat Kuasa :



Tipe Merek : Merek Kata dan Lukisan
Nama Referensi Label Merek : PEMAIN KE 12
566 Arti Bahasa : Tidak Ada Terjemahan
591 Uraian Warna : Putih yang menjadi trademark logo font dan hitam yang menjadi background dalam logo kami
511 Kelas Barang/Jasa : 38
510 Uraian Barang/Jasa : ===transmisi video, film, lukisan, gambar, teks, foto, game, konten buatan pengguna, konten audio, dan informasi melalui Internet; transmisi data, audio, video dan file multimedia; komunikasi dengan cara elektronik; menyediakan ruang obrolan dan forum internet; transfer informasi dan data melalui layanan online dan Internet===

210 Nomor Permohonan : JID2024033634 540 Etiket
220 Tanggal Penerimaan : 22/04/2024 18:31:21
320 Prioritas :
730 Nama Pemohon : Linda Anggreaningsih
Alamat Pemohon : Komplek Margasatwa Baru RT005/RW003

740 Nama Kuasa :
Alamat Kuasa :



Tipe Merek : Merek Kata dan Lukisan
Nama Referensi Label Merek : LE COSTA
566 Arti Bahasa : LE COSTA merupakan suatu penamaan yang berarti "Pesisir"
591 Uraian Warna : Biru dan Hitam
511 Kelas Barang/Jasa : 39
510 Uraian Barang/Jasa : ===transportasi kapal penumpang; transportasi penumpang; transportasi penumpang melalui sungai, kereta api, kapal feri, mobil dan kapal; transportasi penumpang melalui jalan darat, laut dan udara; Transportasi penumpang; transportasi penumpang dengan kendaraan bermotor, bus, kereta api, kapal dan pesawat terbang; Transportasi penumpang dengan kapal; layanan pemandu wisata perjalanan pribadi; pengangkutan; penyewaan kapal layar; penyewaan kapal; penyewaan kapal pesiar; jasa penyewaan kapal pesiar dan kapal; Menyewa kapal, kapal pesiar, kapal, kapal dan kendaraan air; Menyewa kapal laut; penyewaan kendaraan air; mengatur layanan transportasi untuk tur wisata; Pengaturan perjalanan wisata; mengatur layanan transportasi untuk wisata keliling sebagai bagian dari paket liburan; pemesanan dan pemesanan transportasi untuk perjalanan wisata; jasa perjalanan wisata, yaitu pengaturan paket perjalanan, pengaturan perjalanan wisata; pengawalan wisata perjalanan; Perjalanan wisata (pariwisata); Pengaturan dan pemesanan untuk wisata diving dan snorkeling; memberikan informasi tentang perjalanan dan wisata perjalanan; jasa perjalanan wisata; memberikan informasi kepada wisatawan yang berkaitan dengan wisata dan wisata perjalanan wisata; pengorganisasian, pemesanan dan pengaturan kunjungan, perjalanan sehari dan wisata perjalanan wisata; melakukan tur perjalanan wisata; menyediakan layanan transportasi dengan perahu untuk wisata mengamati paus dengan pemandu; pengoperasian dan pengorganisasian wisata perjalanan; mengatur tur dan wisata perjalanan wisata; perencanaan, pengangkutan, pengangkutan wisatawan; jasa pemandu wisata; mengatur kunjungan bagi wisatawan; mengatur tur perjalanan wisata sebagai bagian dari paket liburan; jasa-

jasa pengangkutan wisatawan; mengatur perjalanan, wisata, dan kapal pesiar; jasa pengadaan perjalanan wisata berpemandu; mengatur dan memesan perjalanan, wisata kapal pesiar dan tamasya; Mengantar wisatawan; mengatur layanan transportasi untuk perjalanan, perjalanan sehari dan wisata keliling; mengatur transportasi untuk perjalanan wisata; mengatur kunjungan, perjalanan sehari, dan perjalanan wisata; jasa pemandu wisata untuk keperluan perjalanan dan transportasi; jasa-jasa pengaturan wisata; Menyelenggarakan pemanduan wisata petualangan dalam air; mengatur wisata perjalanan dan kapal pesiar; pemesanan tur perjalanan wisata; memberikan informasi perjalanan wisata; mengatur layanan transportasi untuk wisata tamasya kota dan wisata tamasya lainnya; Pengaturan pelayaran, agen wisata; menyediakan kendaraan untuk wisata dan perjalanan; mengatur dan memesan wisata mengamati paus [wisata keliling wisata]; jasa wisata bawah air diving dan snorkeling; jasa pengantaran orang-orang yang mengadakan perjalanan wisata dalam air; transportasi wisatawan; jasa penyediaan wisata (tur) dan ekskursi (darmawisata); mengatur layanan transportasi untuk wisata dan kunjungan wisata; jasa pengantaran orang-orang yang mengadakan perjalanan wisata; mengatur perjalanan oleh agen wisata; Jasa informasi dan panduan perjalanan dan wisata; mengatur dan memesan perjalanan wisata dan wisata perjalanan wisata; jasa pengantaran orang-orang yang mengadakan perjalanan snorkeling dan diving wisata dalam air; penyediaan informasi yang berhubungan dengan pelaksanaan perjalanan wisata; mengatur dan memesan kunjungan dan tur perjalanan wisata; merencanakan dan mengatur tur wisata keliling dan wisata sehari; mengatur dan memesan tur perjalanan wisata; mengatur perjalanan sehari, perjalanan liburan dan wisata perjalanan wisata; penyediaan informasi perjalanan wisata selama (diving) dan snorkeling di Pulau melalui situs web; memberikan informasi yang berkaitan dengan perjalanan dan wisata perjalanan wisata; layanan transportasi untuk tur wisata; jasa penyelenggaraan pemandu wisata; mengatur tur perjalanan wisata; pemesanan perjalanan, wisata, dan kapal pesiar; pengaturan dan pemesanan wisata, kunjungan, wisata sehari dan wisata keliling kota; mengatur dan melakukan pelayaran, perjalanan wisata dan kunjungan; pengoperasian tur perjalanan; mengatur perjalanan untuk paket liburan; menyediakan kapal pesiar untuk perjalanan; mengatur perjalanan liburan; mengatur dan memesan perjalanan, perjalanan dan kapal pesiar; panduan perjalanan dan layanan informasi perjalanan; Jasa pelayanan perjalanan selama (diving); pengaturan perjalanan singkat dan perjalanan jangka waktu tertentu dengan kapal; jasa pengaturan perjalanan; mengatur dan memesan perjalanan sehari; Pengaturan perjalanan tamasya dengan kapal; Jasa agen perjalanan; jasa pengaturan perjalanan selama dan snorkeling; mengatur dan memesan perjalanan untuk paket liburan; pengawasan tur perjalanan; jasa agen perjalanan; mengatur perjalanan melalui udara dan laut untuk paket liburan; jasa pengaturan perjalanan untuk individu dan kelompok; pengawasan tur perjalanan dan penyediaan informasi yang berkaitan dengan pengawasan tur perjalanan; Jasa perencanaan jadwal perjalanan; Pengaturan tur perjalanan; mengatur transportasi dan perjalanan; mengatur dan melakukan wisata kayak untuk tujuan perjalanan; jasa menyelenggarakan pengaturan dan pengantaran perjalanan wisata diving dan snorkeling bagi wisatawan; Jasa pelayanan perjalanan snorkeling; Informasi perjalanan dan destinasi perjalanan; mengatur dan memesan tur perjalanan; mengoordinasikan pengaturan perjalanan untuk individu dan kelompok; mengatur perjalanan sehari; merencanakan, mengatur dan memesan perjalanan; jasa perencanaan rute perjalanan; melakukan atau mengawal tur perjalanan; mengatur dan memesan tur perjalanan untuk keperluan bisnis atau liburan; layanan panduan perjalanan; informasi travel; jasa transportasi dan penyewaan kendaraan; jasa transportasi perahu layar; Jasa transportasi; kapal pesiar; angkutan kapal pesiar; pelesir dengan kapal pesiar; mengatur dan memesan kapal pesiar; Jasa kapal pesiar; persewaan kapal pesiar; penyewaan, pemesanan dan penyediaan kapal, kapal pesiar, perahu dayung, perahu motor, kapal layar, kano dan perahu air lainnya; layanan tamasya tur dan pengaturan kapal pesiar; jasa penyewaan yang berkaitan dengan perahu, kapal pesiar, perahu dan kendaraan air; sewa, pemesanan, dan penyediaan kapal pesiar; transportasi penumpang dengan kapal pesiar; transportasi kapal kesenangan; transportasi kapal; transportasi melalui laut; mengatur dan memesan kunjungan; mengatur pelayaran; mengatur dan melakukan ekspedisi hutan dan safari untuk tujuan perjalanan; penyewaan, pemesanan dan penyediaan kapal; penyewaan, pemesanan dan penyediaan kapal, perahu dayung, perahu motor, kapal layar dan kano; penyewaan, pemesanan dan penyediaan kapal penumpang; mengatur layanan transportasi; mengatur perjalanan melalui udara dan laut; sewa kapal; pengaturan perjalanan dan layanan pemesanan; persewaan kapal; penyimpanan perahu, kapal pesiar, perahu dan kendaraan air; jasa travel; pendampingan pelancong; transportasi dengan air; jasa tour dan travel; Jasa diving dan snorkeling untuk tujuan komersil melalui situs web===

210 Nomor Permohonan : JID2024033534 540 Etiket
 220 Tanggal Penerimaan : 22/04/2024 16:54:29
 320 Prioritas :
 730 Nama Pemohon : PT CARDINAL GLOBAL LOGISTICS
 Alamat Pemohon : AHMAD YANI GEDUNG PERKANTORAN PULOMAS
 740 Nama Kuasa :
 Alamat Kuasa :



Tipe Merek : Merek Kata dan Lukisan
 Nama Referensi Label Merek : AOL CONTAINER LINE & LUKISAN
 566 Arti Bahasa : AOL CONTAINER LINE Merupakan suatu penamaan
 591 Uraian Warna : Biru Tua, Biru Muda dan Putih
 511 Kelas Barang/Jasa : 39
 510 Uraian Barang/Jasa : ===transportasi melalui laut; mengatur transportasi barang melalui laut; jasa pengiriman laut; pengoperasian jaringan transportasi laut; jasa pengiriman angkutan laut internasional; pengumpulan, pengangkutan dan pengiriman barang, dokumen, paket, dan surat; Mengatur pengurusan dokumen-dokumen perjalanan; Layanan penyewaan kotak dokumen, penerusan dan penerimaan dokumen dan pengiriman dokumen untuk orang lain; layanan pelacakan, yaitu menyediakan penelusuran paket dan dokumen elektronik untuk orang lain===

210 Nomor Permohonan : JID2024033516 540 Etiket
 220 Tanggal Penerimaan : 22/04/2024 16:36:15
 320 Prioritas :
 730 Nama Pemohon : Ni Putu Ayu Mas Novianingsih
 Alamat Pemohon : BR. Apuan Kel.Singapadu Kec.Sukawati
 740 Nama Kuasa :
 Alamat Kuasa :
 Tipe Merek : Merek Kata dan Lukisan
 Nama Referensi Label Merek : NAMA BALI
 566 Arti Bahasa : Nama Bali = Suatu Penamaan. NAMA Merupakan Singkatan Nama Pemohon
 591 Uraian Warna : Tosca, Kuning, Putih dan Hitam
 511 Kelas Barang/Jasa : 39
 510 Uraian Barang/Jasa : ===jasa perjalanan wisata; Jasa agen perjalanan; melakukan tur perjalanan wisata; jasa tour dan travel; jasa travel; informasi travel; merencanakan dan mengatur tur wisata keliling dan wisata sehari; jasa pengadaan perjalanan wisata berpemandu; jasa reservasi untuk perjalanan tour; mengatur perjalanan sehari, perjalanan liburan dan wisata perjalanan wisata; Jasa-jasa penyediaan informasi dan penyediaan ulasan tentang jasa-jasa travel dan tujuan menginap; pemesanan eco-travel dan eco-tours melalui situs web===



210 Nomor Permohonan : JID2024033635 540 Etiket
 220 Tanggal Penerimaan : 22/04/2024 18:45:15
 320 Prioritas :
 730 Nama Pemohon : AGNAS DAUD ISMAIL
 Alamat Pemohon : Jl. Raya Jati Makmur No.16 D, RT.001/RW.005,
 740 Nama Kuasa :
 Alamat Kuasa :
 Tipe Merek : Merek Kata dan Lukisan
 Nama Referensi Label Merek : AMAN TOUR Umroh & Haji + Lukisan
 566 Arti Bahasa : Tidak Ada Terjemahan
 591 Uraian Warna : Kuning, Putih, Hitam
 511 Kelas Barang/Jasa : 39
 510 Uraian Barang/Jasa : ===perencanaan dan pemesanan perjalanan dan transportasi, melalui sarana elektronik; memberikan informasi on-line yang berkaitan dengan perjalanan; pengoperasian tur perjalanan; mengatur perjalanan untuk paket liburan; perencanaan dan pemesanan perjalanan maskapai, melalui sarana elektronik; mengatur wisata perjalanan yang disediakan oleh asosiasi kepada anggotanya; Pengaturan perjalanan wisata; mengatur layanan transportasi untuk tur wisata; jasa perjalanan wisata, yaitu pengaturan paket perjalanan, pengaturan perjalanan wisata; jasa perjalanan wisata; melakukan tur perjalanan wisata; mengatur tur dan wisata perjalanan wisata; jasa pemandu wisata; mengatur kunjungan bagi wisatawan; jasa-jasa pengangkutan wisatawan; pemesanan tur perjalanan wisata melalui agen; jasa-jasa pengaturan wisata===



210 Nomor Permohonan : JID2024033642 540 Etiket
 220 Tanggal Penerimaan : 22/04/2024 19:30:26
 320 Prioritas :
 730 Nama Pemohon : PT RUSINDO PRIMA FOOD INDUSTRI
 Alamat Pemohon : Pasar VII Dusun II, Kelurahan/Desa Tandam Hilir Satu,
 740 Nama Kuasa : Vincent Teodoran S.H.,M.Kn.
 Alamat Kuasa : PATENESIA Jl. Kaptan Sumarsono Komp. Graha Metropolitan Blok A IV No. 2
 Kelurahan Helvetia Kecamatan Labuhan Deli Kabupaten Deli Serdang
 Tipe Merek : Merek Kata dan Lukisan
 Nama Referensi Label Merek : RUSINDO + LOGO
 566 Arti Bahasa : Tidak Ada Terjemahan



591 Uraian Warna : Hijau, Kuning, Coklat, Hitam dan Putih
511 Kelas Barang/Jasa : 40
510 Uraian Barang/Jasa : ===Jasa pengolahan makanan dan minuman; Jasa pengolahan/pembuatan roti-roti dan kembang gula; pengolahan bahan baku untuk pembuatan makanan dan minuman; Jasa pengolahan kakao; Pengolahan makanan; pengawetan makanan dan minuman; pengalengan makanan; pengasapan makanan; pembekuan makanan; pengolahan bahan makanan untuk digunakan dalam pembuatan; memberikan informasi di bidang manufaktur makanan; Pengeringan, pengalengan, pembekuan, pengasapan dan pengawetan bahan makanan; pembuatan produk khusus untuk industri farmasi, kimia dan makanan dengan mengompresi dan memadatkan bubuk dan butiran; memberikan informasi terkait penyewaan mesin dan peralatan untuk mengolah makanan atau minuman; Jasa pengemasan makanan dan minuman; Jasa memproduksi makanan dan minuman; Jasa memproduksi jenis susu, makanan bayi, makanan yang mengandung susu bayi, makanan tambahan untuk bayi dan orang dewasa, bubur bayi, bubur susu bayi, sereal dan suplemen; layanan pelestarian untuk makanan dan minuman; Penyewaan mesin dan peralatan untuk mengolah makanan atau minuman===

210 Nomor Permohonan : JID2024033632 540 Etiket
220 Tanggal Penerimaan : 22/04/2024 18:30:34
320 Prioritas :
730 Nama Pemohon : Linda Anggreainingsih
Alamat Pemohon : Komplek Margasatwa Baru RT005/RW003
740 Nama Kuasa :
Alamat Kuasa :



Tipe Merek : Merek Kata dan Lukisan
Nama Referensi Label Merek : LE COSTA
566 Arti Bahasa : LE COSTA merupakan suatu penamaan yang berarti "Pesisir"
591 Uraian Warna : Biru dan Hitam
511 Kelas Barang/Jasa : 41
510 Uraian Barang/Jasa : ===mengatur dan melakukan tur perjalanan diving dan snorkeling untuk tujuan hiburan; mengatur dan melakukan kegiatan hiburan; mengatur dan melakukan acara hiburan; mengatur dan melakukan kegiatan hiburan, olahraga dan budaya; layanan rekreasi; Penyedia fasilitas dan layanan rekreasi; layanan rekreasi keluarga; jasa pemandu wisata untuk tujuan rekreasi, pendidikan atau budaya; penyediaan fasilitas rekreasi; mengatur dan melakukan wisata kayak untuk tujuan rekreasi; Menyediakan fasilitas rekreasi; aktivitas rekreasi dan hiburan; menyediakan fasilitas rekreasi dan rekreasi; mengatur dan melakukan tur paddleboard untuk tujuan rekreasi; Menyediakan fasilitas hiburan dan rekreasi; menyediakan fasilitas dan layanan rekreasi; mengatur dan melakukan wisata mengamati paus untuk tujuan rekreasi; layanan liburan dan rekreasi; Menyediakan informasi hiburan dan rekreasi; menyediakan fasilitas rekreasi di alam kolam untuk kegiatan menyelam di bawah air; menyelenggarakan tur katamaran untuk tujuan rekreasi; menyediakan fasilitas rekreasi; Penyediaan dan pemesanan fasilitas rekreasi dan hiburan (leisure); Penyediaan fasilitas rekreasi; jasa rekreasi; mengorganisir dan melakukan kegiatan rekreasi dan budaya; memberikan informasi tentang hotspot memancing rekreasi; layanan kamp rekreasi; mengatur dan melakukan ekspedisi sampan untuk tujuan rekreasi; menyediakan fasilitas untuk keperluan hiburan, rekreasi dan pendidikan; memberikan informasi di bidang rekreasi memancing; Memberikan informasi terkait rekreasi; informasi tentang kegiatan rekreasi; mengatur dan melakukan ekspedisi hutan dan safari untuk tujuan rekreasi; memberikan informasi tentang rekreasi memancing; Pengorganisasian penyediaan dan pengaturan kegiatan rekreasi dan bersantai; sarana rekreasi dan hiburan alam (Hiburan); Penyediaan kegiatan rekreasi; menyediakan fasilitas hiburan; kegiatan pendidikan dan hiburan yang disediakan sehubungan dengan kapal pesiar dan wisata; hiburan dalam sifat ras kapal pesiar; layanan hiburan kapal pesiar; organisasi ras kapal pesiar; perencanaan pesta [hiburan] untuk resepsi baby shower; perencanaan pesta [hiburan] untuk acara baby shower; perencanaan pesta [hiburan] untuk pesta ulang tahun; perencanaan pesta [hiburan] untuk acara bridal shower; perencanaan dan pelaksanaan pesta [hiburan]; perencanaan pesta [hiburan] untuk acara peringatan; perencanaan pesta [hiburan] untuk acara perusahaan; perencanaan pesta [hiburan] untuk resepsi ulang tahun; perencanaan pesta [hiburan] untuk acara perayaan; jasa-jasa perencanaan dan koordinasi pesta dan resepsi pernikahan; perencanaan pesta [hiburan] untuk resepsi pernikahan; jasa-jasa perencanaan, koordinasi, dan konsultasi pesta dan resepsi pernikahan; pengaturan, pengorganisasian, penyelenggaraan dan mengadakan pesta ulang tahun; perencanaan pesta [hiburan]; hiburan tentang tempat-tempat wisata lokal dan tempat-tempat menarik di sekitar hotel dan mendistribusikan bahan-bahan yang berkaitan dengannya; jasa hiburan keluarga; sarana pengembangan kegiatan-kegiatan (Hiburan); Jasa penyedia permainan olahraga snorkelling dan diving; Jasa Penyedia Permainan Olahraga yaitu: Outbond, flying fox, snorkling, diving, mancing===

210 Nomor Permohonan : JID2024033859 540 Etiket
220 Tanggal Penerimaan : 23/04/2024 15:16:50
320 Prioritas :
730 Nama Pemohon : PT Telekomunikasi Selular (TELKOMSEL)
Alamat Pemohon : Gedung Telkom Landmark Tower,

740 Nama Kuasa : Fahmi Assegaf S.H.,M.H.
Alamat Kuasa : Pacific Patent Multiglobal DIPO Business Center Lt. 11, Jalan Jend. Gatot Subroto Kav. 51-52, Jakarta Pusat- 10260 Indonesia



Tipe Merek : Merek Kata dan Lukisan
Nama Referensi Label Merek : Telkomsel Lite
566 Arti Bahasa : Telkomsel merupakan bagian dari nama pemohon
591 Uraian Warna : Merah muda dan putih
511 Kelas Barang/Jasa : 41
510 Uraian Barang/Jasa : ===publikasi online surat kabar elektronik; penyediaan berita secara online; penerbitan majalah, jurnal, dan surat kabar secara multimedia; penyediaan publikasi elektronik termasuk majalah dan buletin melalui saluran telekomunikasi; publikasi buku, majalah, dan surat kabar di Internet; hiburan dalam bentuk pertunjukan visual dan audio langsung, dan pertunjukan musikal, ragam, berita dan komedi; Penyedia konten melalui aplikasi telepon seluler; Konten buatan pengguna dan strategi periklanan online; konten hiburan, termasuk konten interaktif, semuanya disediakan melalui situs web; menyediakan film, acara televisi, musik, konten hiburan multimedial dan informasi yang tidak dapat diunduh; layanan konsultasi di bidang hiburan yang disediakan melalui Internet; layanan hiburan; mengatur acara hiburan; Pengaturan acara hiburan; mengatur pameran, kongres, seminar dan konferensi untuk keperluan budaya dan hiburan; informasi hiburan; Penyediaan Informasi hiburan; hiburan; Mengatur dan menyelenggarakan konvensi untuk tujuan hiburan; layanan hiburan disediakan melalui jaringan komunikasi global; Penyediaan informasi, termasuk secara online, mengenai pendidikan, pelatihan, hiburan, olahraga dan kegiatan budaya; Jasa hiburan interaktif untuk digunakan dengan telepon genggam; penyediaan hiburan film, televisi dan video musik melalui situs web interaktif; layanan hiburan, yaitu, menyediakan game realitas tertambah (augmented reality) dan konten hiburan interaktif===

210 Nomor Permohonan : JID2024033849 540 Etiket
220 Tanggal Penerimaan : 23/04/2024 15:04:12
320 Prioritas :
730 Nama Pemohon : PT Telekomunikasi Selular (TELKOMSEL)
Alamat Pemohon : Gedung Telkom Landmark Tower,

740 Nama Kuasa : Fahmi Assegaf S.H.,M.H.
Alamat Kuasa : Pacific Patent Multiglobal DIPO Business Center Lt. 11, Jalan Jend. Gatot Subroto Kav. 51-52, Jakarta Pusat- 10260 Indonesia



Tipe Merek : Merek Kata dan Lukisan
Nama Referensi Label Merek : Telkomsel Lite
566 Arti Bahasa : Telkomsel merupakan bagian dari nama pemohon
591 Uraian Warna : Putih, merah muda, dan hitam
511 Kelas Barang/Jasa : 41
510 Uraian Barang/Jasa : ===publikasi online surat kabar elektronik; penyediaan berita secara online; penerbitan majalah, jurnal, dan surat kabar secara multimedia; penyediaan publikasi elektronik termasuk majalah dan buletin melalui saluran telekomunikasi; publikasi buku, majalah, dan surat kabar di Internet; hiburan dalam bentuk pertunjukan visual dan audio langsung, dan pertunjukan musikal, ragam, berita dan komedi; Penyedia konten melalui aplikasi telepon seluler; Konten buatan pengguna dan strategi periklanan online; konten hiburan, termasuk konten interaktif, semuanya disediakan melalui situs web; menyediakan film, acara televisi, musik, konten hiburan multimedial dan informasi yang tidak dapat diunduh; layanan konsultasi di bidang hiburan yang disediakan melalui Internet; layanan hiburan; mengatur acara hiburan; Pengaturan acara hiburan; mengatur pameran, kongres, seminar dan konferensi untuk keperluan budaya dan hiburan; informasi hiburan; penyediaan informasi hiburan; hiburan; Mengatur dan menyelenggarakan konvensi untuk tujuan hiburan; layanan hiburan disediakan melalui jaringan komunikasi global; Penyediaan informasi, termasuk secara online, mengenai pendidikan, pelatihan, hiburan, olahraga dan kegiatan budaya; Jasa hiburan interaktif untuk digunakan dengan telepon genggam; penyediaan hiburan film, televisi dan video musik melalui situs web interaktif; layanan hiburan, yaitu, menyediakan game realitas tertambah (augmented reality) dan konten hiburan interaktif===

210 Nomor Permohonan : JID2024033807 540 Etiket
220 Tanggal Penerimaan : 23/04/2024 13:51:38
320 Prioritas :
730 Nama Pemohon : Rachmi Akbarini
Alamat Pemohon : CityLoft 7th Floor Room 711, Jl. K.H. Mas Mansyur No.

740 Nama Kuasa :
 Alamat Kuasa :

Tipe Merek : Merek Kata
 Nama Referensi Label Merek : BRILLIANT ENGLISH INDONESIA

566 Arti Bahasa : Tidak Ada Terjemahan

591 Uraian Warna : Cokelat dan Kuning

511 Kelas Barang/Jasa : 41

510 Uraian Barang/Jasa : ===pelatihan bahasa dan pelatihan pra kerja; Lembaga Pendidikan dan Ketrampilan (Kursus); menyediakan dan menyewakan fasilitas-fasilitas olahraga, pendidikan dan rekreasi; Jasa-jasa pengajaran===

210 Nomor Permohonan : JID2024033780 540 Etiket

220 Tanggal Penerimaan : 23/04/2024 12:45:12

320 Prioritas :

730 Nama Pemohon : PT. MULTI MEDIA MAKMUR

Alamat Pemohon : Jl. TIANG BENDERA V BLOK N&O, NO. 41-43, ROA

740 Nama Kuasa : Drs. Ilyas Kartakusumah **JILBABKU MARTABATKU**

Alamat Kuasa : Komplek Legenda Wisata L 9 No. 27 Cibubur

Tipe Merek : Merek Kata dan Lukisan

Nama Referensi Label Merek : JILBABKU MARTABATKU

566 Arti Bahasa : Tidak Ada Terjemahan

591 Uraian Warna : HITAM; PUTIH

511 Kelas Barang/Jasa : 41

510 Uraian Barang/Jasa : ===Film (hiburan); Jasa hiburan film, video dan teater; jasa produksi film; jasa-jasa produksi film layar lebar; Layanan bioskop; layanan hiburan film, musik, olahraga, video dan teater; layanan studio film; pengeditan film sinematografi; penyediaan buku elektronik, gambar, video, film, musik dan permainan on-line; penyewaan film dan video; Pertunjukan film, produksi film, atau distribusi film; produksi dan distribusi rekaman suara, film dan video; produksi dan penyewaan film, film video, program radio dan televisi; produksi film; produksi film di studio; rumah-rumah produksi pembuatan film mikro untuk opera-opera sabun; sulih suara film===

210 Nomor Permohonan : JID2024033836 540 Etiket

220 Tanggal Penerimaan : 23/04/2024 14:47:33

320 Prioritas :

730 Nama Pemohon : PT. GAK ADA MATINYA

Alamat Pemohon : JL. KENDAL NO. 10, MENTENG, MENTENG, JAKARTA

740 Nama Kuasa : Drs. Ilyas Kartakusumah **PADA SATU CINTA**

Alamat Kuasa : Komplek Legenda Wisata L 9 No. 27 Cibubur

Tipe Merek : Merek Kata dan Lukisan

Nama Referensi Label Merek : PADA SATU CINTA

566 Arti Bahasa : Tidak Ada Terjemahan

591 Uraian Warna : HITAM; PUTIH

511 Kelas Barang/Jasa : 41

510 Uraian Barang/Jasa : ===Film (hiburan); Jasa hiburan film, video dan teater; jasa-jasa produksi film layar lebar; Layanan bioskop; layanan hiburan film, musik, olahraga, video dan teater; layanan studio film dan televisi; pengeditan film sinematografi; penyediaan buku elektronik, gambar, video, film, musik dan permainan on-line; penyewaan film dan video; Pertunjukan film, produksi film, atau distribusi film; produksi dan distribusi rekaman suara, film dan video; produksi dan penyewaan film, film video, program radio dan televisi; Produksi film; produksi film di studio; rumah-rumah produksi pembuatan film mikro untuk opera-opera sabun; sulih suara film===

210 Nomor Permohonan : JID2024033881 540 Etiket

220 Tanggal Penerimaan : 23/04/2024 15:39:04

320 Prioritas :

730 Nama Pemohon : PT Telekomunikasi Selular (TELKOMSEL)
Alamat Pemohon : Gedung Telkom Landmark Tower,
740 Nama Kuasa : Fahmi Assegaf S.H.,M.H.
Alamat Kuasa : Pacific Patent Multiglobal DIPO Business Center Lt. 11, Jalan Jend. Gatot Subroto Kav. 51-52, Jakarta Pusat- 10260 Indonesia



Tipe Merek : Merek Kata dan Lukisan
Nama Referensi Label Merek : Telkomsel Lite
566 Arti Bahasa : Telkomsel merupakan bagian dari nama pemohon
591 Uraian Warna : Putih, merah muda, dan hitam
511 Kelas Barang/Jasa : 42
510 Uraian Barang/Jasa : ===menyediakan perangkat lunak komputer untuk percakapan menggunakan chatbots (kecerdasan buatan); menyediakan chatbots dan program percakapan otomatis lainnya; penyewaan area server untuk ruang chat serta pemberian informasi mengenai hal itu; Menyediakan penggunaan sementara atas perangkat lunak yang tidak dapat diunduh online untuk memfasilitasi interaksi dan komunikasi antara manusia dan chatbot AI (kecerdasan buatan); Menyediakan perangkat lunak chatbot yang tidak dapat diunduh online; konsultasi kecerdasan buatan; pengembangan dan riset kecerdasan buatan; pemerosean informasi dengan menggunakan kecerdasan buatan; Desain program komputer yang memanfaatkan kecerdasan buatan; konsultasi teknologi di bidang kecerdasan buatan; jasa konsultasi mengenai pengembangan dan riset kecerdasan buatan; Menyediakan perangkat lunak yang tidak dapat diunduh online menggunakan AI (kecerdasan buatan) untuk produksi ucapan dan teks; Penyedia layanan aplikasi (ASP) yang menampilkan perangkat lunak untuk mengaktifkan atau memfasilitasi interaksi dan komunikasi antara manusia dan platform AI (kecerdasan buatan) yaitu bot agen virtual dan asisten virtual; menyediakan penggunaan sementara perangkat lunak komputer yang tidak dapat diunduh yang menampilkan kecerdasan buatan AI untuk memungkinkan proses pemesanan pengiriman dan pembayaran pelanggan melalui pesan instan; penyedia layanan aplikasi (ASP) yang menampilkan perangkat lunak untuk mengaktifkan atau memfasilitasi/memudahkan interaksi dan komunikasi antara manusia dan platform AI (kecerdasan buatan); menyediakan penggunaan sementara perangkat lunak komputer yang tidak dapat diunduh yang menampilkan kecerdasan buatan AI untuk memungkinkan bisnis terlibat langsung dengan pelanggan; penyedia jasa aplikasi berupa perangkat lunak untuk desain, pengembangan, dan menguji aplikasi perangkat lunak bergerak; jasa-jasa perlindungan jarak jauh untuk telepon nirkabel dan komputasi bergerak dan perangkat komunikasi, yaitu, penghapusan data, pencadangan data dan pemulihan data; jasa-jasa perlindungan jarak jauh untuk telepon nirkabel dan komputasi seluler dan perangkat komunikasi, yaitu, menyediakan jasa-jasa perlindungan virus komputer dari jarak jauh dalam perangkat ini; layanan pemberian konsultasi teknis sehubungan dengan piranti keras komputer, piranti lunak komputer, peralatan jaringan komputer, sistem telefoni, peralatan telekomunikasi, telepon IP, sistem telekomunikasi, desain jaringan komputer, desain penyimpanan, keamanan jaringan, dan komunikasi suara dan serta komunikasi nirkabel; desain dan pengembangan jaringan komputer nirkabel; konsultasi keamanan jaringan telekomunikasi; desain dan pengembangan jaringan telekomunikasi; desain teknis dan perencanaan jaringan telekomunikasi; Jasa pengujian atau penelitian sistem jaringan telekomunikasi; Layanan rekayasa yang berkaitan dengan jaringan telekomunikasi; pengembangan, pemeliharaan dan pembaruan jaringan telekomunikasi; Desain teknis, perencanaan dan pemeliharaan sistem jaringan telekomunikasi; pengembangan, pemeliharaan, dan pembaruan mesin pencari jaringan telekomunikasi; Penelitian, analisis dan konsultasi yang berkaitan dengan jaringan telekomunikasi; Diagnosis dan konsultasi yang berkaitan dengan pengukuran keamanan jaringan telekomunikasi; layanan perencanaan dan desain semua yang berkaitan dengan jaringan telekomunikasi, peralatan dan instrumen, jaringan komputer, dan internet; penyediaan jasa dukungan teknologi perangkat lunak dan konsultasi sehubungan dengan perangkat lunak komputer, pengembangan, dan penggunaan perangkat keras komputer, perangkat jaringan komputer, perangkat telekomunikasi, desain jaringan komputer, desain penyimpanan, komputasi awan, keamanan jaringan, keamanan cloud, desain pusat data, dan analitik; Konsultasi dan penelitian teknologi di bidang perangkat keras komputer perangkat lunak komputer jaringan telekomunikasi e-commerce distribusi konten penyimpanan dan manajemen data dan outsourcing; Layanan piranti lunak sebagai layanan (SAAS) yang menampilkan piranti lunak untuk pusat data yang digunakan dalam mengumpulkan, menganalisis, dan melaporkan data jaringan komputer dan telekomunikasi===

210 Nomor Permohonan : JID2024033853 540 Etiket
220 Tanggal Penerimaan : 23/04/2024 15:09:30
320 Prioritas :

730 Nama Pemohon : PT Telekomunikasi Selular (TELKOMSEL)
Alamat Pemohon : Gedung Telkom Landmark Tower,
740 Nama Kuasa : Fahmi Assegaf S.H.,M.H.
Alamat Kuasa : Pacific Patent Multiglobal DIPO Business Center Lt. 11, Jalan Jend. Gatot Subroto Kav. 51-52, Jakarta Pusat- 10260 Indonesia



Tipe Merek : Merek Kata dan Lukisan
Nama Referensi Label Merek : Telkomsel Lite
566 Arti Bahasa : Telkomsel merupakan bagian dari nama pemohon
591 Uraian Warna : Merah muda dan putih

511 Kelas Barang/Jasa : 42

510 Uraian Barang/Jasa : ===menyediakan perangkat lunak komputer untuk percakapan menggunakan chatbots (kecerdasan buatan); menyediakan chatbots dan program percakapan otomatis lainnya; penyewaan area server untuk ruang chat serta pemberian informasi mengenai hal itu; Menyediakan penggunaan sementara atas perangkat lunak yang tidak dapat diunduh online untuk memfasilitasi interaksi dan komunikasi antara manusia dan chatbot AI (kecerdasan buatan); Menyediakan perangkat lunak chatbot yang tidak dapat diunduh online; konsultasi kecerdasan buatan; pengembangan dan riset kecerdasan buatan; pemerosean informasi dengan menggunakan kecerdasan buatan; Desain program komputer yang memanfaatkan kecerdasan buatan; konsultasi teknologi di bidang kecerdasan buatan; jasa konsultasi mengenai pengembangan dan riset kecerdasan buatan; Menyediakan perangkat lunak yang tidak dapat diunduh online menggunakan AI (kecerdasan buatan) untuk produksi ucapan dan teks; Penyedia layanan aplikasi (ASP) yang menampilkan perangkat lunak untuk mengaktifkan atau memfasilitasi interaksi dan komunikasi antara manusia dan platform AI (kecerdasan buatan) yaitu bot agen virtual dan asisten virtual; menyediakan penggunaan sementara perangkat lunak komputer yang tidak dapat diunduh yang menampilkan kecerdasan buatan AI untuk memungkinkan proses pemesanan pengiriman dan pembayaran pelanggan melalui pesan instan; penyedia layanan aplikasi (ASP) yang menampilkan perangkat lunak untuk mengaktifkan atau memfasilitasi/memudahkan interaksi dan komunikasi antara manusia dan platform AI (kecerdasan buatan); menyediakan penggunaan sementara perangkat lunak komputer yang tidak dapat diunduh yang menampilkan kecerdasan buatan AI untuk memungkinkan bisnis terlibat langsung dengan pelanggan; penyedia jasa aplikasi berupa perangkat lunak untuk desain, pengembangan, dan menguji aplikasi perangkat lunak bergerak; jasa-jasa perlindungan jarak jauh untuk telepon nirkabel dan komputasi bergerak dan perangkat komunikasi, yaitu, penghapusan data, pencadangan data dan pemulihan data; jasa-jasa perlindungan jarak jauh untuk telepon nirkabel dan komputasi seluler dan perangkat komunikasi, yaitu, menyediakan jasa-jasa perlindungan virus komputer dari jarak jauh dalam perangkat ini; layanan pemberian konsultasi teknis sehubungan dengan piranti keras komputer, piranti lunak komputer, peralatan jaringan komputer, sistem telefoni, peralatan telekomunikasi, telepon IP, sistem telekomunikasi, desain jaringan komputer, desain penyimpanan, keamanan jaringan, dan komunikasi suara dan serta komunikasi nirkabel; desain dan pengembangan jaringan komputer nirkabel; konsultasi keamanan jaringan telekomunikasi; desain dan pengembangan jaringan telekomunikasi; desain teknis dan perencanaan jaringan telekomunikasi; Jasa pengujian atau penelitian sistem jaringan telekomunikasi; Layanan rekayasa yang berkaitan dengan jaringan telekomunikasi; pengembangan, pemeliharaan dan pembaruan jaringan telekomunikasi; Desain teknis, perencanaan dan pemeliharaan sistem jaringan telekomunikasi; pengembangan, pemeliharaan, dan pembaruan mesin pencari jaringan telekomunikasi; Penelitian, analisis dan konsultasi yang berkaitan dengan jaringan telekomunikasi; Diagnosis dan konsultasi yang berkaitan dengan pengukuran keamanan jaringan telekomunikasi; layanan perencanaan dan desain semua yang berkaitan dengan jaringan telekomunikasi, peralatan dan instrumen, jaringan komputer, dan internet; penyediaan jasa dukungan teknologi perangkat lunak dan konsultasi sehubungan dengan perangkat lunak komputer, pengembangan, dan penggunaan perangkat keras komputer, perangkat jaringan komputer, perangkat telekomunikasi, desain jaringan komputer, desain penyimpanan, komputasi awan, keamanan jaringan, keamanan cloud, desain pusat data, dan analitik; Konsultasi dan penelitian teknologi di bidang perangkat keras komputer perangkat lunak komputer jaringan telekomunikasi e-commerce distribusi konten penyimpanan dan manajemen data dan outsourcing; Layanan piranti lunak sebagai layanan (SAAS) yang menampilkan piranti lunak untuk pusat data yang digunakan dalam mengumpulkan, menganalisis, dan melaporkan data jaringan komputer dan telekomunikasi===

210 Nomor Permohonan : JID2024033844 540 Etiket

220 Tanggal Penerimaan : 23/04/2024 14:57:12

320 Prioritas :

730 Nama Pemohon : WaluyoYudoadji

Alamat Pemohon : Jl. Bukit Hijau IX No.53 Rt 009 Rw 013, Pondok Pinang

740 Nama Kuasa :

Alamat Kuasa :



Tipe Merek : Merek Lukisan

Nama Referensi Label Merek : Nexilis (Gambar/Logo)

566 Arti Bahasa :

591 Uraian Warna : Biru; Biru kehijau-hijauan; Putih

511 Kelas Barang/Jasa : 42

510 Uraian Barang/Jasa : ===Perangkat lunak berbentuk layanan (SaaS)===

210 Nomor Permohonan : JID2024033653 540 Etiket

220 Tanggal Penerimaan : 22/04/2024 20:54:18

320 Prioritas :

730 Nama Pemohon : ISA JUARSA

Alamat Pemohon : Perum Mutiara Gading Timur Blok Q3A/3-5 RT 007 RW

740 Nama Kuasa :

Alamat Kuasa :



Tipe Merek : Merek Kata dan Lukisan
 Nama Referensi Label Merek : Bebek Preseden Ahlinya Bebek Asap + Lukisan
 566 Arti Bahasa : Tidak Ada Terjemahan
 591 Uraian Warna : hitam, putih, merah, kuning, orange
 511 Kelas Barang/Jasa : 43
 510 Uraian Barang/Jasa : ===Jasa pemondokan kemah; Penyewaan rumah mobil [akomodasi sementara]; Jasa penyediaan minuman; jasa reservasi untuk penyediaan akomodasi perumahan sementara untuk wisatawan dan orang yang sedang berlibur; penyediaan tempat konferensi, ekshibisi dan pertemuan; penyewaan kursi, meja, taplak meja dan barang pecah belah untuk konferensi, ekshibisi, pertemuan dan acara sosial dan perjamuan makan; Kafe kopi; reservasi kamar hotel dan penginapan sementara; penyediaan reservasi kamar hotel dan akomodasi sementara untuk wisatawan dan orang yang sedang berlibur melalui situs web; penyediaan menampilkan informasi dalam bidang hotel dan akomodasi sementara untuk wisatawan dan orang yang sedang berlibur melalui situs web; penyediaan informasi yang menampilkan informasi mengenai jasa restoran, catering dan bar melalui situs web; Jasa konsultasi sehubungan dengan fasilitas hotel; Jasa penyediaan makanan dan minuman dengan menggunakan kendaraan dan gerobak; Penyewaan tempat untuk acara sosial; Tempat penyediaan makanan dan minuman (Snack bar); penyediaan informasi dalam bidang hidangan makan di restoran melalui Internet; penyediaan pertemuan sosial, perjamuan, fungsi acara sosial, konferensi, fasilitas untuk pameran dan pertemuan; jasa konsultasi di bidang perhotelan; Restoran masakan panggangan daging, ayam, ikan; Layanan perhotelan (hospitality); Jasa/layanan akomodasi untuk pertemuan (meetings); Layanan menjemput makanan; Penyediaan akomodasi untuk wisma; Layanan pemesanan dan layanan reservasi untuk hotel dan akomodasi sementara; Layanan reservasi untuk memesan makanan; Layanan restoran yang diberikan dalam kerangka kerja waralaba; menyediakan makanan dan minuman sebagai bagian dari layanan keramahtamahan; Jasa/layanan hotel, restoran, kafe, kafeteria, kantin dan layanan bar makanan ringan; jasa-jasa pemesanan restoran dan kafe-kafe; Jasa penyediaan makanan dan minuman; Restoran Masakan Korea; Menyediakan fasilitas untuk mengadakan konferensi, pertemuan, jamuan makan, seminar, resepsi, pesta, dan pertunjukan; Layanan pemberian nasihat dan informasi yang berkaitan dengan pemilihan, persiapan dan penyajian makanan dan minuman; Tempat yang menghidangkan kudapan; Fasilitas penitipan anak dan penitipan anak harian; Mengatur dan memesan jasa/layanan hotel dan layanan akomodasi; Layanan catering termasuk layanan catering keliling dan layanan catering yang disediakan secara online dari database komputer atau dari internet; Penyediaan fasilitas dapur; penyewaan perlengkapan lampu; Penyediaan fasilitas untuk pertemuan (meetings), konferensi, seminar, ruang resepsi dan pameran; Jasa reservasi pemesanan untuk akomodasi dan makan; Layanan perjamuan; Restoran dengan layanan makan sepuasnya; Kopi (Kafe); menyediakan makanan dan minuman di toko donat; menyediakan makanan dan penginapan di resor kesehatan yang berspesialisasi dalam mempromosikan kesehatan dan kesejahteraan umum pelanggan; memberikan informasi tentang bartending; memberikan informasi tentang akomodasi sementara melalui Internet; memberikan informasi penginapan melalui Internet; menyediakan akomodasi sementara di rumah kos===

210 Nomor Permohonan : JID2024033548 540 Etiket
 220 Tanggal Penerimaan : 22/04/2024 17:07:00
 320 Prioritas :
 730 Nama Pemohon : Pawitra Citra Rukmana, S.PSI
 Alamat Pemohon : Penjaringansari PS 1F/22, Penjaringansari, Rungkut,
 740 Nama Kuasa :
 Alamat Kuasa :



Tipe Merek : Merek Kata dan Lukisan
 Nama Referensi Label Merek : bunda tasty CATERING
 566 Arti Bahasa : Tidak Ada Terjemahan
 591 Uraian Warna : Hitam, Hijau, Kuning
 511 Kelas Barang/Jasa : 43
 510 Uraian Barang/Jasa : ===Jasa penyediaan makanan dan minuman===

210 Nomor Permohonan : JID2024033597 540 Etiket
 220 Tanggal Penerimaan : 22/04/2024 17:46:15
 320 Prioritas :
 730 Nama Pemohon : PT. ASCENT MANAJEMEN SEJAHTERA
 Alamat Pemohon : JALAN JAKSA AGUNG SUPRAPTO NOMOR 75 A,
 740 Nama Kuasa : Salim Halim S.H.
 Alamat Kuasa : Jalan Merbabu No. 7A



Tipe Merek : Merek Kata dan Lukisan
 Nama Referensi Label Merek : ASCENT PREMIERE DAN LOGO

566 Arti Bahasa : Tidak Ada Terjemahan
 591 Uraian Warna : HITAM, PUTIH
 511 Kelas Barang/Jasa : 43
 510 Uraian Barang/Jasa : ===penyediaan reservasi kamar hotel dan akomodasi sementara untuk wisatawan dan orang yang sedang berlibur melalui situs web; penyediaan menampilkan informasi dalam bidang hotel dan akomodasi sementara untuk wisatawan dan orang yang sedang berlibur melalui situs web; jasa konsultasi di bidang perhotelan; Layanan perhotelan (hospitality); layanan pemesanan dan pemesanan untuk hotel, restoran, dan akomodasi liburan; Layanan pemesanan dan layanan reservasi untuk hotel dan akomodasi sementara; Jasa/layanan hotel, restoran, kafe, kafeteria, kantin dan layanan bar makanan ringan; Mengatur dan memesan jasa/layanan hotel dan layanan akomodasi; penyewaan hiasan dinding untuk hotel; reservasi akomodasi hotel; layanan pemesanan untuk hotel; Jasa hotel dan resor; Layanan perhotelan (hospitality) [akomodasi dan makanan dan minuman]; Jasa hotel; layanan pemesanan untuk akomodasi hotel untuk orang lain; Layanan biro akomodasi (hotel, rumah kos); layanan hotel dan motel; layanan pemesanan kamar hotel; jasa informasi, saran dan konsultasi yang berkaitan dengan jasa catering hotel; Jasa penyediaan akomodasi hotel sementara; Jasa yang melayani pemesanan dan penjualan voucher kamar hotel baik secara individu atau berkelompok; Layanan hotel yang berupa program penghargaan insentif; layanan perhotelan [layanan untuk menyediakan makanan dan minuman]; layanan hotel hewan peliharaan; menyediakan layanan hotel dan motel; layanan akomodasi perhotelan; jasa agen perjalanan untuk memesan akomodasi hotel; jasa penerima tamu, yaitu mengatur reservasi makanan dan reservasi hotel; hotel yang diperpanjang tinggal; layanan reservasi hotel dan restoran; layanan hotel, bar dan restoran; layanan hotel dan restoran; layanan hotel, motel, dan rumah kos; hotel, restoran, dan layanan catering; hotel, restoran, kafe-restoran dan layanan bar; layanan hotel, motel dan resor; layanan hotel resor; layanan hotel, restoran, dan kafe; layanan hotel, restoran, kafe dan bar; hotel, motel, restoran, bar dan layanan catering; reservasi akomodasi sementara di hotel dan rumah kos; layanan hotel; pemesanan hotel; layanan pariwisata medis menjadi pemesanan atau pemesanan hotel atau akomodasi sementara untuk mendapatkan perawatan kesehatan; layanan reservasi hotel disediakan melalui Internet; layanan hotel untuk pelanggan pilihan; membuat reservasi hotel untuk orang lain; layanan hotel liburan; sewa tirai untuk hotel; penyewaan penutup lantai untuk hotel; penyewaan furnitur untuk hotel; penyewaan handuk untuk hotel; reservasi dan pemesanan akomodasi hotel, resor dan motel; penyediaan pembuatan reservasi kamar hotel dan akomodasi sementara untuk wisatawan dan orang yang sedang berlibur melalui suatu situs web; penyediaan informasi dalam bidang hotel dan akomodasi sementara untuk wisatawan dan orang yang sedang berlibur melalui suatu situs web; penyediaan ulasan online tentang atraksi lokal melalui Internet, yaitu, memberikan ulasan online tentang restoran, hotel, dan resor yang menyediakan makanan dan akomodasi melalui jaringan komputer dan jaringan informasi global; layanan lounge hotel; pemesanan dan penyediaan hotel dan akomodasi sementara dan tempat restoran; Jasa agen untuk memesan hotel dan akomodasi sementara; layanan biro akomodasi [perantara pemesanan untuk hotel, rumah kos atau sejenisnya]; Jasa hotel, penginapan, dan akomodasi sementara; layanan agen untuk pemesanan akomodasi hotel; jasa hotel khusus yang diberikan sebagai bagian dari suatu program untuk tamu hotel yang sering berkunjung; menyediakan akomodasi sementara di hotel, motel dan rumah kos; penyediaan reservasi untuk hotel dan restoran melalui suatu website; Jasa konsultasi sehubungan dengan fasilitas hotel; jasa biro akomodasi [hotel, rumah kos]; memberikan informasi hotel melalui website; reservasi akomodasi hotel dan makanan; menyediakan fasilitas pameran di hotel; jasa catering hotel; layanan pemesanan kamar hotel secara online; Penyediaan akomodasi hotel; Penilaian akomodasi hotel; jasa agen perjalanan untuk reservasi akomodasi hotel; pemesanan hotel dan akomodasi sementara untuk pihak ketiga; penyediaan informasi secara pribadi mengenai hotel melalui Internet; mengatur akomodasi hotel; Perhotelan; memberikan informasi yang berkaitan dengan hotel; memberikan ulasan on-line tentang restoran dan hotel; layanan akomodasi hotel; jasa agen perjalanan untuk membuat reservasi hotel; reservasi kamar hotel dan penginapan sementara; penyediaan makanan dan minuman untuk konsumsi di hotel; pemesanan kamar hotel untuk wisatawan; memberikan informasi online terkait pemesanan hotel; Jasa informasi hotel, penginapan, dan akomodasi sementara; layanan pemesanan akomodasi hotel; menyediakan akomodasi di hotel dan motel; pemesanan reservasi hotel dan restoran untuk pihak lain; penyediaan informasi sehubungan dengan hotel, resort dan akomodasi sementara; menyediakan akomodasi hotel; layanan informasi hotel; menyediakan pemesanan kamar dan layanan pemesanan hotel; Jasa reservasi hotel, penginapan, dan akomodasi sementara; menyewakan ruang serba guna di hotel-hotel untuk mengadakan seminar; penyediaan informasi hotel; penyediaan ulasan akomodasi dan restoran hotel melalui jaringan komputer dan jaringan informasi global; jasa agen perjalanan untuk pemesanan dan membuat pemesanan akomodasi dan hotel===

210 Nomor Permohonan : JID2024033596 540 Etiket
 220 Tanggal Penerimaan : 22/04/2024 17:45:52
 320 Prioritas :
 730 Nama Pemohon : Wahyu Hartono
 Alamat Pemohon : Jl. Bohemia 2 No. 38 RT001/RW003 Kelapa Dua
 740 Nama Kuasa : Prayudi Setiadharna S.H., M.IPL.,
 Alamat Kuasa : Jalan Pintu Air Raya No. 36H Jakarta Pusat



NASGOR BABAT SEMAR

Tipe Merek : Merek Kata dan Lukisan
 Nama Referensi Label Merek : NASGOR BABAT SEMAR + Logo

566 Arti Bahasa : Tidak Ada Terjemahan
 591 Uraian Warna : Hitam, Putih, Emas, Merah, Kuning, Abu-abu
 511 Kelas Barang/Jasa : 43
 510 Uraian Barang/Jasa : ===menyajikan makanan dan minuman untuk para tamu di restoran; layanan yang menawarkan makanan dan minuman untuk dibawa pulang; jasa penyediaan makanan dan minuman untuk acara; persiapan makanan dan minuman; jasa angkut makanan dan minuman; menyediakan makanan dan minuman untuk tamu di restoran; Kedai yang menyediakan makanan dan

minuman; menyediakan makanan dan minuman sebagai bagian dari layanan keramahtamahan; layanan untuk menyediakan makanan dan minuman; sediaan-sediaan makanan dan minuman; Jasa penyediaan makanan dan minuman dengan menggunakan kendaraan dan gerobak; Katering makanan dan minuman; layanan bawa pulang makanan dan minuman; Jasa Penyedia Makanan dan Minuman yang bisa diantar dan dijemput; penyediaan makanan dan minuman untuk perusahaan; Jasa restoran, yaitu, penyediaan makanan dan minuman untuk konsumsi di dalam dan di luar gedung===

210 Nomor Permohonan : JID2024033595 540 Etiket
220 Tanggal Penerimaan : 22/04/2024 17:45:29
320 Prioritas :
730 Nama Pemohon : PT. ASCENT MANAJEMEN SEJAHTERA
Alamat Pemohon : JALAN JAKSA AGUNG SUPRAPTO NOMOR 75 A,
740 Nama Kuasa : Salim Halim S.H.
Alamat Kuasa : Jalan Merbabu No. 7A

ASCENT
— Soar —

Tipe Merek : Merek Kata dan Lukisan
Nama Referensi Label Merek : ASCENTSOAR DAN LOGO

566 Arti Bahasa : Tidak Ada Terjemahan

591 Uraian Warna : COKLAT, ABU-ABU, PUTIH

511 Kelas Barang/Jasa : 43

510 Uraian Barang/Jasa : ===Jasa hotel, penginapan, dan akomodasi sementara; Layanan pemesanan dan layanan reservasi untuk hotel dan akomodasi sementara; layanan pemesanan untuk hotel; pemesanan dan penyediaan hotel dan akomodasi sementara dan tempat restoran; Jasa hotel; layanan agen untuk pemesanan akomodasi hotel; layanan hotel dan motel; penyewaan hiasan dinding untuk hotel; jasa hotel khusus yang diberikan sebagai bagian dari suatu program untuk tamu hotel yang sering berkunjung; layanan pemesanan kamar hotel; menyediakan akomodasi sementara di hotel, motel dan rumah kos; penyediaan reservasi untuk hotel dan restoran melalui suatu website; Jasa konsultasi sehubungan dengan fasilitas hotel; layanan hotel, motel dan resor; hotel, restoran, kafe-restoran dan layanan bar; jasa biro akomodasi [hotel, rumah kos]; memberikan informasi hotel melalui website; penyediaan informasi dalam bidang hotel dan akomodasi sementara untuk wisatawan dan orang yang sedang berlibur melalui suatu situs web; reservasi akomodasi hotel dan makanan; menyediakan fasilitas pameran di hotel; jasa katering hotel; Jasa/layanan hotel, restoran, kafe, kafeteria, kantin dan layanan bar makanan ringan; layanan pemesanan kamar hotel secara online; Penyediaan akomodasi hotel; penyediaan reservasi kamar hotel dan akomodasi sementara untuk wisatawan dan orang yang sedang berlibur melalui situs web; membuat reservasi hotel untuk orang lain; jasa penerima tamu, yaitu mengatur reservasi makanan dan reservasi hotel; jasa agen perjalanan untuk memesan akomodasi hotel; Layanan hotel yang berupa program penghargaan insentif; layanan hotel liburan; layanan hotel; Penilaian akomodasi hotel; jasa agen perjalanan untuk reservasi akomodasi hotel; layanan akomodasi perhotelan; layanan hotel untuk pelanggan pilihan; pemesanan hotel dan akomodasi sementara untuk pihak ketiga; Jasa hotel dan resor; layanan reservasi hotel disediakan melalui Internet; layanan pemesanan dan pemesanan untuk hotel, restoran, dan akomodasi liburan; penyediaan informasi secara pribadi mengenai hotel melalui Internet; Layanan perhotelan (hospitality) [akomodasi dan makanan dan minuman]; penyewaan penutup lantai untuk hotel; mengatur akomodasi hotel; Perhotelan; layanan pariwisata medis menjadi pemesanan atau pemesanan hotel atau akomodasi sementara untuk mendapatkan perawatan kesehatan; layanan pemesanan untuk akomodasi hotel untuk orang lain; layanan reservasi hotel dan restoran; layanan hotel, motel, dan rumah kos; reservasi akomodasi hotel; hotel, restoran, dan layanan katering; menyediakan layanan hotel dan motel; Mengatur dan memesan jasa/layanan hotel dan layanan akomodasi; layanan hotel resor; memberikan informasi yang berkaitan dengan hotel; memberikan ulasan on-line tentang restoran dan hotel; penyediaan ulasan online tentang atraksi lokal melalui Internet, yaitu, memberikan ulasan online tentang restoran, hotel, dan resor yang menyediakan makanan dan akomodasi melalui jaringan komputer dan jaringan informasi global; reservasi dan pemesanan akomodasi hotel, resor dan motel; layanan lounge hotel; Jasa agen untuk memesan hotel dan akomodasi sementara; layanan akomodasi hotel; jasa agen perjalanan untuk membuat reservasi hotel; Jasa penyediaan akomodasi hotel sementara; reservasi kamar hotel dan penginapan sementara; jasa konsultasi di bidang perhotelan; Layanan biro akomodasi (hotel, rumah kos); penyewaan handuk untuk hotel; layanan hotel, bar dan restoran; penyediaan makanan dan minuman untuk konsumsi di hotel; pemesanan hotel; pemesanan kamar hotel untuk wisatawan; hotel yang diperpanjang tinggal; memberikan informasi online terkait pemesanan hotel; Jasa informasi hotel, penginapan, dan akomodasi sementara; layanan pemesanan akomodasi hotel; layanan hotel, restoran, dan kafe; penyewaan furnitur untuk hotel; layanan biro akomodasi [perantara pemesanan untuk hotel, rumah kos atau sejenisnya]; layanan hotel hewan peliharaan; penyediaan menampilkan informasi dalam bidang hotel dan akomodasi sementara untuk wisatawan dan orang yang sedang berlibur melalui situs web; menyediakan akomodasi di hotel dan motel; pemesanan reservasi hotel dan restoran untuk pihak lain; penyediaan informasi sehubungan dengan hotel, resort dan akomodasi sementara; jasa informasi, saran dan konsultasi yang berkaitan dengan jasa katering hotel; menyediakan akomodasi hotel; layanan informasi hotel; menyediakan pemesanan kamar dan layanan pemesanan hotel; penyediaan pembuatan reservasi kamar hotel dan akomodasi sementara untuk wisatawan dan orang yang sedang berlibur melalui suatu situs web; sewa tirai untuk hotel; Jasa reservasi hotel, penginapan, dan akomodasi sementara; layanan hotel, restoran, kafe dan bar; layanan hotel dan restoran; hotel, motel, restoran, bar dan layanan katering; Layanan perhotelan (hospitality); Jasa yang melayani pemesanan dan penjualan voucher kamar hotel baik secara individu atau berkelompok; reservasi akomodasi sementara di hotel dan rumah kos; menyewakan ruang serba guna di hotel-hotel untuk mengadakan seminar; penyediaan informasi hotel; penyediaan ulasan akomodasi dan restoran hotel melalui jaringan komputer dan jaringan informasi global; layanan perhotelan [layanan untuk menyediakan makanan dan minuman]; jasa agen perjalanan untuk pemesanan dan membuat pemesanan akomodasi dan hotel; kafe; Kafeteria; layanan kafe dan kafeteria; layanan kafe dan restoran===

210 Nomor Permohonan : JID2024033594
220 Tanggal Penerimaan : 22/04/2024 17:45:06
320 Prioritas :
730 Nama Pemohon : PT. ASCENT MANAJEMEN SEJAHTERA
Alamat Pemohon : JALAN JAKSA AGUNG SUPRAPTO NOMOR 75 A,

540 Etiket

740 Nama Kuasa : Salim Halim S.H.
Alamat Kuasa : Jalan Merbabu No. 7A



Tipe Merek : Merek Kata dan Lukisan
Nama Referensi Label Merek : DEARINGINLICIOUS DAN LOGO
566 Arti Bahasa : Tidak Ada Terjemahan
591 Uraian Warna : BIRU, PUTIH
511 Kelas Barang/Jasa : 43
510 Uraian Barang/Jasa : ===Restoran; layanan kafe dan restoran; layanan restoran bawa pulang; Restoran daging panggang; jasa-jasa pemesanan restoran dan kafe-kafe; Layanan restoran yang diberikan dalam kerangka kerja waralaba; Pemesanan meja restoran secara online===

210 Nomor Permohonan : JID2024033696
220 Tanggal Penerimaan : 23/04/2024 09:45:50
320 Prioritas :
730 Nama Pemohon : PT. Amanah Rezeki Lancar Jaya
Alamat Pemohon : Golf Estate RM 3-72 Taman Dayu, Bulukandang, Prigen

540 Etiket

740 Nama Kuasa :
Alamat Kuasa :



Tipe Merek : Merek Kata dan Lukisan
Nama Referensi Label Merek : ASTANA GOLF RESORT & MEDISPA
566 Arti Bahasa : Tidak Ada Terjemahan
591 Uraian Warna : emas, putih, hitam
511 Kelas Barang/Jasa : 43
510 Uraian Barang/Jasa : ===Jasa hotel, penginapan, dan akomodasi sementara; Jasa hotel; layanan hotel dan motel; layanan hotel, motel dan resor; penyediaan reservasi untuk hotel dan restoran melalui suatu website; menyediakan akomodasi sementara di hotel, motel dan rumah kos; layanan pemesanan kamar hotel; layanan hotel liburan; layanan hotel; Jasa hotel dan resor; Perhotelan; layanan hotel resor; Jasa resort; layanan penginapan resor===

210 Nomor Permohonan : JID2024033773
220 Tanggal Penerimaan : 23/04/2024 12:29:43
320 Prioritas :
730 Nama Pemohon : DORPAN, S.L.
Alamat Pemohon : C/ Gremio Toneleros, 24 – Polígono Son Castelló, 07009
740 Nama Kuasa : Belinda Rosalina S.H., LL.M.
Alamat Kuasa : Gandaria 8, Lantai 3 Unit D Jalan Sultan Iskandar Muda (Arteri Pondok Indah), Jakarta Selatan 12240

540 Etiket



Tipe Merek : Merek Kata dan Lukisan
Nama Referensi Label Merek : SOL BY MELIÀ
566 Arti Bahasa : Tidak Ada Terjemahan
591 Uraian Warna : Abu-abu, Putih
511 Kelas Barang/Jasa : 43
510 Uraian Barang/Jasa : ===layanan untuk menyediakan makanan dan minuman; akomodasi sementara; layanan hotel; pemesanan hotel; mengatur akomodasi hotel; layanan reservasi hotel disediakan melalui Internet; Jasa konsultasi sehubungan dengan fasilitas hotel; memberikan informasi yang berkaitan dengan hotel; memberikan informasi hotel melalui website; layanan hotel untuk

Halaman 138 dari 147

210 Nomor Permohonan : JID2024033631 540 Etiket
 220 Tanggal Penerimaan : 22/04/2024 18:30:11
 320 Prioritas :
 730 Nama Pemohon : Linda Anggreainingsih
 Alamat Pemohon : Komplek Margasatwa Baru RT005/RW003
 740 Nama Kuasa :
 Alamat Kuasa :



Tipe Merek : Merek Kata dan Lukisan
 Nama Referensi Label Merek : LE COSTA
 566 Arti Bahasa : LE COSTA merupakan suatu penamaan yang berarti "Pesisir"
 591 Uraian Warna : Biru dan Hitam
 511 Kelas Barang/Jasa : 43
 510 Uraian Barang/Jasa : ===Menyediakan fasilitas untuk mengadakan konferensi, pertemuan, jamuan makan, seminar, resepsi, pesta, dan pertunjukan; menyediakan fasilitas pesta dan fungsi sosial untuk acara-acara khusus; Fasilitas perjamuan dan pesta sosial; Penginapan untuk liburan; menyediakan akomodasi liburan; Penyewaan akomodasi liburan; Jasa hotel, penginapan, dan akomodasi sementara; jasa penginapan wisatawan; penyewaan penginapan sementara; layanan penginapan wisatawan; penginapan turis; Jasa penginapan; reservasi akomodasi wisata; penyewaan fasilitas perjamuan dan fungsi sosial untuk acara-acara khusus; layanan akomodasi sementara yang disediakan oleh kamp liburan; menyediakan penginapan sementara di kamp liburan; layanan penginapan tempat tidur dan sarapan; Mengatur dan koordinasi akomodasi; Layanan perhotelan (hospitality) [akomodasi dan makanan dan minuman]; layanan perhotelan [layanan untuk menyediakan makanan dan minuman]; Layanan perhotelan (hospitality)===

210 Nomor Permohonan : JID2024033513 540 Etiket
 220 Tanggal Penerimaan : 22/04/2024 16:33:15
 320 Prioritas :
 730 Nama Pemohon : Bagus Rachmat Sugiarto
 Alamat Pemohon : Jl. Gema Citra RT.013 RW.004 Bersujud, Kec. Simpang
 740 Nama Kuasa :
 Alamat Kuasa :



Tipe Merek : Merek Kata dan Lukisan
 Nama Referensi Label Merek : MONOBURGER
 566 Arti Bahasa : Tidak Ada Terjemahan
 591 Uraian Warna : Hijau Tua, dan Putih
 511 Kelas Barang/Jasa : 43
 510 Uraian Barang/Jasa : ===Jasa penyediaan makanan berupa burger; Restoran daging panggang; Tempat penyediaan makanan dan minuman (Snack bar); jasa penyediaan makanan berupa roti; layanan snack-bar dan kantin; layanan snack-bar; Restoran cepat saji dan tempat makan yang menyediakan kudapan; layanan restoran cepat saji; mengambil layanan makanan cepat saji; catering di kafeteria makanan cepat saji; penyediaan makanan dibawa pulang dan cepat saji===

210 Nomor Permohonan : JID2024033515 540 Etiket
 220 Tanggal Penerimaan : 22/04/2024 16:35:53
 320 Prioritas :
 730 Nama Pemohon : PT SURYA INDUSTRI GROUP
 Alamat Pemohon : Equity Tower Lantai 43 Unit E, Sudirman Central
 740 Nama Kuasa : Sigit Adhi Pratomo S.E., M.M.,
 Alamat Kuasa : Kaliijir Kidul RT 03 RW 10, Kalitirto, Berbah, Sleman, DI Yogyakarta 55573



Tipe Merek : Merek Kata dan Lukisan
 Nama Referensi Label Merek : MUSANG Kopi

566 Arti Bahasa :
591 Uraian Warna : Cokelat
511 Kelas Barang/Jasa : 43
510 Uraian Barang/Jasa : ===Kafe kopi; layanan rumah kopi; layanan kopi dan bar teh; layanan kopi dan jus bar; Kedai kopi; Layanan kafe; layanan kafe dan restoran; Jasa penyediaan makanan dan minuman dengan menggunakan kendaraan dan gerobak; jasa restoran dan catering===

210 Nomor Permohonan : JID2024033873 540 Etiket
220 Tanggal Penerimaan : 23/04/2024 15:30:36
320 Prioritas :
730 Nama Pemohon : Anhar Sudradjat
Alamat Pemohon : M Gold Tower Office Wing Suite ABCGH Lt. 12 & A-H It

740 Nama Kuasa :
Alamat Kuasa :



Tipe Merek : Merek Kata dan Lukisan
Nama Referensi Label Merek : Host Coffee
566 Arti Bahasa : Tidak Ada Terjemahan
591 Uraian Warna : cokelat dan putih
511 Kelas Barang/Jasa : 43
510 Uraian Barang/Jasa : ===Layanan bar kopi===

210 Nomor Permohonan : JID2024033575 540 Etiket
220 Tanggal Penerimaan : 22/04/2024 17:32:34
320 Prioritas :
730 Nama Pemohon : SHINTA DEWI OCTAVIA
Alamat Pemohon : Villa Jaka Setia Blok E 8, RT. 005/ RW.016 Kel. Jaka

740 Nama Kuasa : Yosephine Kartini Natawiria S.H.,
Alamat Kuasa : Epicentrum Walk Office Suite A529, Lt. 5. Jl HR. Rasuna Said, Kel. Karet Kuningan, Kec. Setia Budi, Jakarta Selatan



Tipe Merek : Merek Kata dan Lukisan
Nama Referensi Label Merek : nasi Congkel By Aurell's Kitchen + LOGO

566 Arti Bahasa : Tidak Ada Terjemahan
591 Uraian Warna : Hitam, putih, dan cokelat.
511 Kelas Barang/Jasa : 43
510 Uraian Barang/Jasa : ===Kafe kopi; Kedai kopi; Jasa kedai kopi; Layanan bar kopi; Restoran; jasa-jasa pemesanan restoran dan kafe-kafe; layanan kafe, bistro, dan restoran; jasa restoran; kafe, kafetaria dan layanan restoran; Kafe-kafe; kafe; Kafetaria===

210 Nomor Permohonan : JID2024033573 540 Etiket
220 Tanggal Penerimaan : 22/04/2024 17:31:27
320 Prioritas :
730 Nama Pemohon : EDWIN
Alamat Pemohon : Jl. Pahlawan No. 109 RT. 004/RW. 007 Kel/Desa

740 Nama Kuasa : Yosephine Kartini Natawiria S.H.,
Alamat Kuasa : Epicentrum Walk Office Suite A529, Lt. 5. Jl HR. Rasuna Said, Kel. Karet Kuningan, Kec. Setia Budi, Jakarta Selatan



Tipe Merek : Merek Kata dan Lukisan
Nama Referensi Label Merek : BONDONGAN WARDOY + Logo

566 Arti Bahasa : Tidak Ada Terjemahan
591 Uraian Warna : Merah, hitam, putih, dan Abu-abu.

511 Kelas Barang/Jasa : 43
 510 Uraian Barang/Jasa : ===Layanan kedai makan; Warung makan; warung makan tradisional; Restoran; Jasa penyediaan makanan dan minuman; menyajikan makanan dan minuman untuk para tamu di restoran; Jasa Penyedia Makanan dan Minuman yang bisa diantar dan dijemput; Katering makanan dan minuman; menyediakan makanan dan minuman di restoran; rumah makan===

210 Nomor Permohonan : JID2024033671 540 Etiket
 220 Tanggal Penerimaan : 22/04/2024 22:30:11
 320 Prioritas :
 730 Nama Pemohon : Hj. Ramusi
 Alamat Pemohon : Jalan Prapatan Blok Sirandu Rt002/ 003 , Desa Karang
 740 Nama Kuasa :
 Alamat Kuasa :

Tipe Merek : Merek Kata dan Lukisan
 Nama Referensi Label Merek : Yosin + lukisan

566 Arti Bahasa : Tidak Ada Terjemahan
 591 Uraian Warna : Coklat
 511 Kelas Barang/Jasa : 43
 510 Uraian Barang/Jasa : ===Jasa restoran yang diberikan dalam bentuk kerjasama waralaba; Layanan restoran yang diberikan dalam kerangka kerja waralaba; layanan kafe dan restoran; penyediaan informasi dalam bidang hidangan makan di restoran melalui Internet; Restoran keliling dengan menggunakan truk (Food Truck); jasa restoran dan katering; restoran swalayan; kafe, kafetaria dan layanan restoran; delicatessens [restoran]; Jasa restoran, yaitu, penyediaan makanan dan minuman untuk konsumsi di dalam dan di luar gedung; jasa restoran; Restoran cepat saji dan tempat makan yang menyediakan kudapan; layanan restoran keliling; Restoran; layanan restoran cepat saji; kafe-restoran dan layanan kafetaria; restoran yang menyediakan makanan cepat saji dan layanan 24 jam; jasa penyediaan makanan berupa roti; Jasa penyediaan es krim, es konsumsi, roti, kue-kue; katering makanan dan minuman oleh toko roti===



210 Nomor Permohonan : JID2024033784 540 Etiket
 220 Tanggal Penerimaan : 23/04/2024 12:48:36
 320 Prioritas :
 730 Nama Pemohon : Lim Novysari
 Alamat Pemohon : Jl. Bawang Merah 3 No. 12, RT. 006 RW. 007,
 740 Nama Kuasa : Anggi Avianica Putri S.E.
 Alamat Kuasa : Jalan Griya Pratama III Blok IV No. 14, Kelurahan Pegangsaan Dua, Kecamatan Kelapa Gading, Kota Jakarta Utara, Daerah Khusus Ibukota Jakarta, 14250.

Tipe Merek : Merek Kata dan Lukisan
 Nama Referensi Label Merek : BAKMIE PAU PAU

566 Arti Bahasa :
 591 Uraian Warna : Biru
 511 Kelas Barang/Jasa : 43
 510 Uraian Barang/Jasa : ===Layanan mie gerobak (kaki lima); Restoran mie kari; kedai mie; warung makan tradisional; Warung makan; Tempat makan yang menghadirkan kudapan; Restoran cepat saji dan tempat makan yang menyediakan kudapan; jasa tempat makan yang menyajikan kudapan; tempat makan yang menyediakan kudapan (penyediaan makanan dan minuman)===



210 Nomor Permohonan : JID2024033705 540 Etiket
 220 Tanggal Penerimaan : 23/04/2024 10:48:56
 320 Prioritas :
 730 Nama Pemohon : Bernadeta Mustika Cahya Putri
 Alamat Pemohon : JL. DRENGES IV/IA
 740 Nama Kuasa :
 Alamat Kuasa :

Tipe Merek : Merek Kata dan Lukisan



Nama Referensi Label Merek : Bahagia Bersama
566 Arti Bahasa : Tidak Ada Terjemahan
591 Uraian Warna : Merah maroon dan putih
511 Kelas Barang/Jasa : 43
510 Uraian Barang/Jasa : ===layanan ruang publik, bar makanan ringan, bar untuk sanwich, cafetaria, kantin & cafe; Kafe kopi; layanan kafe dan bar makanan ringan; layanan kafe dan restoran; Layanan kafe; layanan kafe dan kafetaria; Kafe yang menyediakan berbagai jenis minuman===

210 Nomor Permohonan : JID2024033856 540 Etiket
220 Tanggal Penerimaan : 23/04/2024 15:12:11
320 Prioritas :
730 Nama Pemohon : PT. ANEKA PANGAN SEJAHTERA
Alamat Pemohon : Desa Bongan Tabanan, Kel. Bongan, Kec. Tabanan,
740 Nama Kuasa : Dr. Nadya Prita Gemala Djajadiningrat, S.H., M.Hum.
Alamat Kuasa : RUKO FYANDHAS 110 Kav. B, Jl. Pendowo RT. 01 RW. 09



Tipe Merek : Merek Kata dan Lukisan
Nama Referensi Label Merek : CIBO PASTA LAB
566 Arti Bahasa : Tidak Ada Terjemahan
591 Uraian Warna : Orange, Putih, Kuning
511 Kelas Barang/Jasa : 43
510 Uraian Barang/Jasa : ===layanan restoran Italia; Restoran; jasa kafe===

210 Nomor Permohonan : JID2024033850 540 Etiket
220 Tanggal Penerimaan : 23/04/2024 15:05:37
320 Prioritas :
730 Nama Pemohon : Hangzhou Qiyupai Network Technology Co., Ltd.
Alamat Pemohon : E5-1-150, No. 643 Shuangliu, Zhuantang Street,
740 Nama Kuasa : Marodin Sijabat S.H
Alamat Kuasa : Adastra An Intellectual Property Firm Epi Walk Building 3 rd Floor Jl. HR Rasuna Said No. 306, Rt 2/Rw 5 Karet Kuningan Setia Budi



Tipe Merek : Merek Kata
Nama Referensi Label Merek : Vchill
566 Arti Bahasa : Tidak Ada Terjemahan
591 Uraian Warna : Hitam, putih
511 Kelas Barang/Jasa : 43
510 Uraian Barang/Jasa : ===layanan hotel, motel dan resor; layanan hotel dan restoran; layanan hotel resor; hotel, restoran, dan layanan catering; hotel, motel, restoran, bar dan layanan catering; menyediakan pemesanan kamar dan layanan pemesanan hotel; penyewaan akomodasi sementara; membuat reservasi hotel untuk orang lain; menyediakan makanan, minuman, dan akomodasi sementara untuk para tamu; Layanan reservasi akomodasi; penyewaan ruang konferensi; layanan hotel liburan; menyediakan akomodasi sementara di hotel, motel dan rumah kos; layanan hotel, motel, dan rumah kos===

210 Nomor Permohonan : JID2024033811 540 Etiket
220 Tanggal Penerimaan : 23/04/2024 13:56:53
320 Prioritas :
730 Nama Pemohon : SAMUEL LISHAN
Alamat Pemohon : JL. RAYA KAPUR, KOMP MEGA LAVENDER RESIDEN
740 Nama Kuasa :
Alamat Kuasa :



Tipe Merek : Merek Kata dan Lukisan

Nama Referensi Label Merek : SAM COFFEE
566 Arti Bahasa : Tidak Ada Terjemahan
591 Uraian Warna : COKLAT, MERAH
511 Kelas Barang/Jasa : 43
510 Uraian Barang/Jasa : ===Layanan bar kopi; Kafe kopi; layanan kopi dan bar teh===

210 Nomor Permohonan : JID2024033803 540 Etiket
220 Tanggal Penerimaan : 23/04/2024 13:45:25
320 Prioritas :
730 Nama Pemohon : PT. Kawanua Yasa Lestari
Alamat Pemohon : Rukan Golf Island Blok E.7 Jl. Pantai Indah Kapuk,
740 Nama Kuasa :
Alamat Kuasa :



Tipe Merek : Merek Kata dan Lukisan
Nama Referensi Label Merek : SOP JANDO KAWANUA
566 Arti Bahasa :
591 Uraian Warna : Merah, kuning, abu-abu dan putih
511 Kelas Barang/Jasa : 43
510 Uraian Barang/Jasa : ===Jasa restoran, yaitu, penyediaan makanan dan minuman untuk konsumsi di dalam dan di luar gedung; Katering makanan dan minuman===

210 Nomor Permohonan : JID2024033842 540 Etiket
220 Tanggal Penerimaan : 23/04/2024 14:54:36
320 Prioritas :
730 Nama Pemohon : CV. ANRHA CONSULTING
Alamat Pemohon : Griya Taman Banjarwangi Resort Blok H3 No 3 RT 002
740 Nama Kuasa : Reni Sunarty S.H., M.H.
Alamat Kuasa : Law Office LUSDA SUNARTY & Partners - RENCHMARK, Jl. Wahyu Raya No.21 A RT. 004 RW. 005 Kel. Gandaria Selatan Kec. Cilandak, Jakarta Selatan



Tipe Merek : Merek Kata dan Lukisan
Nama Referensi Label Merek : kembali ke alam Puncak Resto Grill Coffee
566 Arti Bahasa :
591 Uraian Warna : Hijau dan krem
511 Kelas Barang/Jasa : 43
510 Uraian Barang/Jasa : ===jasa restoran; jasa kafe===

210 Nomor Permohonan : JID2024033834 540 Etiket
220 Tanggal Penerimaan : 23/04/2024 14:45:47
320 Prioritas :
730 Nama Pemohon : Elsa Clarinda
Alamat Pemohon : Jl. Fachrudin Blok AA No.3 Rt. 006 Rw. 006 Kel.
740 Nama Kuasa :
Alamat Kuasa :



Tipe Merek : Merek Kata dan Lukisan
Nama Referensi Label Merek : kyna
566 Arti Bahasa : Tidak Ada Terjemahan
591 Uraian Warna : oranye
511 Kelas Barang/Jasa : 43

510 Uraian Barang/Jasa : ===Kafe kopi; persiapan makanan dan minuman; jasa memasak makanan; jasa restoran dan catering; menyediakan makanan dan minuman untuk orang-orang yang kurang mampu untuk tujuan amal; menyediakan layanan catering makanan dan minuman untuk acara olahraga, konser, konvensi, dan pameran; pelayanan ruang minum; jasa penyediaan makanan dan minuman untuk acara; layanan untuk menyediakan makanan dan minuman; Kedai yang menyediakan makanan dan minuman; Kedai kopi; penyajian makanan dan minuman; layanan bawa pulang makanan dan minuman; rumah makan; dekorasi kue; catering makanan dan minuman; layanan brasserie [layanan restoran]; layanan hotel, restoran, dan kafe; menyediakan makanan dan minuman di bistro; Bar kopi dan jus; layanan kafe, bistro, dan restoran; Kafetaria; layanan kedai kopi dan makanan ringan; catering makanan dan minuman oleh toko roti; Bar yang menyediakan kudapan; layanan snack-bar; kafe; Jasa penyediaan es krim, es konsumsi, roti, kue-kue===

210 Nomor Permohonan : JID2024033637 540 Etiket
220 Tanggal Penerimaan : 22/04/2024 18:46:54
320 Prioritas :
730 Nama Pemohon : amadeo lucius hutagalung
Alamat Pemohon : Jalan Diponegoro 17 A7 RT 002 RW 004 Keluarahan

740 Nama Kuasa :
Alamat Kuasa :



Tipe Merek : Merek Kata dan Lukisan
Nama Referensi Label Merek : LIVINK TATTOO PIERCING + LUKISAN
566 Arti Bahasa : Tidak Ada Terjemahan
591 Uraian Warna : UKIRAN MENTAWAI : MERAH , SAYAP : GERADASI BIRU , TANDUK : GERADASI BIRU , EKOR : GERADASI BIRU , TENGGORAK : PUTIH GADING , LIVINK : GERADASI EMAS
511 Kelas Barang/Jasa : 44
510 Uraian Barang/Jasa : ===tato; tindik badan===

210 Nomor Permohonan : JID2024033601 540 Etiket
220 Tanggal Penerimaan : 22/04/2024 17:48:57
320 Prioritas :
730 Nama Pemohon : PT SPLENDID JAYA ABADI
Alamat Pemohon : Jalan Guntur No.9 RT.13/RW.5, Pasar Manggis.

740 Nama Kuasa :
Alamat Kuasa :



Tipe Merek : Merek Kata
Nama Referensi Label Merek : LA SPLENDID
566 Arti Bahasa : menampilkan keindahan atau kemegahan
591 Uraian Warna : MERAH MAROON
511 Kelas Barang/Jasa : 44
510 Uraian Barang/Jasa : ===Klinik kecantikan; layanan klinik medis; Layanan Klinik Dokter Spesialis Kulit dan Kelamin; layanan klinik kesehatan; layanan klinik perawatan medis dan kesehatan; jasa klinik; layanan konsultasi kecantikan; Apotek; jasa terapi dan perawatan kecantikan; jasa farmasi untuk resep kecantikan; jasa farmasi, yaitu layanan dermatologi medis; konsultasi gizi dan diet; memberikan saran di bidang kesehatan, kebugaran (wellness), dan nutrisi/gizi===

210 Nomor Permohonan : JID2024033538 540 Etiket
220 Tanggal Penerimaan : 22/04/2024 16:57:55
320 Prioritas :
730 Nama Pemohon : DESIGN KLİNİK SAĞLIK TURİZM İÇ VE DIŞ TİCARET
Alamat Pemohon : KÜÇÜKBAKKALKÖY MAH.DEFNE SK.FLORA

740 Nama Kuasa : Emirsyah Dinar
Alamat Kuasa : Gedung Graha Pratama Lantai 15 Jalan MT. Haryono Kavling 15

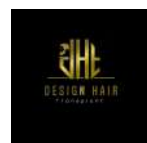

Tipe Merek : Merek Kata dan Lukisan
Nama Referensi Label Merek : Design hair Klinik + logo (Design hair Transplant + Logo)

566 Arti Bahasa : Tidak Ada Terjemahan
591 Uraian Warna : Hitam, Emas, Putih
511 Kelas Barang/Jasa : 44
510 Uraian Barang/Jasa : ===Klinik kecantikan; menyediakan informasi kecantikan atau estetika; jasa kecantikan, yaitu layanan dermatologi estetika dan layanan dermatologi kosmetik; jasa konsultasi yang berkaitan dengan penampilan pribadi (rambut, kecantikan, kosmetik); layanan kecantikan wajah dan tubuh; perawatan medis, higienis, dan kecantikan; implantasi rambut===

210 Nomor Permohonan : JID2024033531 540 Etiket
220 Tanggal Penerimaan : 22/04/2024 16:51:02
320 Prioritas :
730 Nama Pemohon : PT. DERMA LOGIA NUSANTARA
Alamat Pemohon : RUKO KEBAYORAN ARCADE 1, JALAN BOULEVARD

740 Nama Kuasa : 
Alamat Kuasa :

Tipe Merek : Merek Kata dan Lukisan

Nama Referensi Label Merek : AESTHETIC INTELLIGENCE

566 Arti Bahasa : AESTHETIC INTELLIGENCE Merupakan suatu penamaan

591 Uraian Warna : Hitam

511 Kelas Barang/Jasa : 44

510 Uraian Barang/Jasa : ===Klinik kecantikan; layanan salon kecantikan untuk manusia; layanan kecantikan wajah dan tubuh; layanan kecantikan; layanan perawatan kecantikan; layanan salon kecantikan; Perawatan kecantikan===

210 Nomor Permohonan : JID2024033645 540 Etiket
220 Tanggal Penerimaan : 22/04/2024 19:45:29
320 Prioritas :
730 Nama Pemohon : PT. Visi Insan Indonesia Prima
Alamat Pemohon : Jl. Pabrik Tenun No. 51A-53

740 Nama Kuasa :
Alamat Kuasa :



Tipe Merek : Merek Kata dan Lukisan

Nama Referensi Label Merek : Prima Vision Vision For The Nation + Lukisan

566 Arti Bahasa :

591 Uraian Warna : Biru Muda, Hitam, dan Putih.

511 Kelas Barang/Jasa : 44

510 Uraian Barang/Jasa : ===layanan rumah sakit; Rumah sakit; Rumah sakit kekhususan===

210 Nomor Permohonan : JID2024033912 540 Etiket
220 Tanggal Penerimaan : 23/04/2024 16:12:23
320 Prioritas :
730 Nama Pemohon : PT. Shape Up Indonesia
Alamat Pemohon : Aparamen Citylofts Sudirman Lantai 22 Nomor 11, Jl. K.

740 Nama Kuasa :
Alamat Kuasa :



Tipe Merek : Merek Kata

Nama Referensi Label Merek : Shape Up Indonesia

566 Arti Bahasa : Memperoleh bentuk tertentu

591 Uraian Warna : Hijau, Hitam & Abu-abu

511 Kelas Barang/Jasa : 44

510 Uraian Barang/Jasa : ===layanan klinik medis; layanan klinik kesehatan; layanan klinik perawatan medis dan kesehatan; jasa klinik; layanan klinik bedah plastik dan kosmetik; layanan perawatan medis disediakan oleh klinik dan rumah sakit; menyediakan informasi dibidang kesehatan, kebugaran, dan nutrisi; memberikan informasi kesehatan mental dan kebugaran; Memberikan informasi di bidang kesehatan; layanan konseling di bidang kesehatan, nutrisi/gizi, dan kebugaran (wellness), yaitu, pelatihan kesehatan yang dipersonalisasi dan dukungan perubahan perilaku; layanan perawatan kesehatan, yaitu, program kesehatan yang terdiri dari aturan diet; konsultasi profesional di bidang penilaian risiko kesehatan, nutrisi, makanan, hidrasi tubuh dan kesejahteraan fisik dan psikologis, termasuk advis mengenai diet; jasa-jasa dibidang kedokteran dan kesehatan; jasa konsultasi kebugaran, perawatan kesehatan, diet, olahraga dan gaya hidup; Menyediakan informasi melalui Internet dalam bidang perawatan kesehatan, yaitu, menyediakan berita dan informasi mengenai topik yang berkaitan dengan perawatan kesehatan kepada pelanggan seperti dokter dan profesi perawatan kesehatan lainnya; Jasa advis mengenai diet dan konsultasi kesehatan di bidang nutrisi, makanan, hidrasi tubuh, kesejahteraan fisik dan psikologis; konsultasi psikologis; konseling psikologis dan gaya hidup; jasa terapi; terapi tubuh; pembinaan psikologis, konseling dan terapi; psikoterapi; konsultasi medis, obat-obatan dan farmasi; konsultasi medis dan farmasi; panduan diet dan nutrisi; saran diet; konsultasi gizi dan diet; Jasa nasehat yang berhubungan dengan diet.; Layanan pengawasan di bidang pengurangan berat badan, perencanaan diet, dan pengelolaan berat badan; Layanan perencanaan diet pengurangan berat badan; Saran diet dan nutrisi; memberikan informasi terkait dengan panduan diet dan nutrisi; layanan konseling di bidang pengurangan berat badan, perencanaan diet, dan pengelolaan berat badan; Layanan konsultasi di bidang pengurangan berat badan, perencanaan diet, dan pengelolaan berat badan; layanan konsultasi diet; perencanaan dan pengawasan diet penurunan berat badan; jasa pemberian nasehat gizi; layanan yang diberikan oleh ahli gizi; konsultasi gizi; memberikan saran di bidang kesehatan, kebugaran (wellness), dan nutrisi/gizi; memberikan informasi gizi tentang makanan untuk keperluan penurunan berat badan medis; konseling gizi; layanan konsultasi yang berkaitan dengan penurunan berat badan; Menyediakan informasi melalui situs web, yaitu, informasi tentang pengelolaan berat badan; menyediakan layanan program penurunan berat badan; Layanan pengelolaan berat badan, yaitu, menyediakan program penurunan berat badan dan pemeliharaan berat badan; memberikan saran medis di bidang penurunan berat badan; memberikan informasi gizi tentang minuman untuk keperluan penurunan berat badan medis; layanan konsultasi yang berkaitan dengan pengendalian berat badan; memberikan informasi medis di bidang penurunan berat badan===

210 Nomor Permohonan : JID2024033927 540 Etiket
 220 Tanggal Penerimaan : 23/04/2024 16:31:26
 320 Prioritas :
 730 Nama Pemohon : Rochmahwati
 Alamat Pemohon : Jl. H. Djairi RT. 013 RW. 02 No.2
 740 Nama Kuasa :
 Alamat Kuasa :



Tipe Merek : Merek Kata dan Lukisan
 Nama Referensi Label Merek : Kayu Manis Medical Center + Partner Terpercaya Kesehatan Anda
 566 Arti Bahasa : Tidak Ada Terjemahan
 591 Uraian Warna : Hijau toska, hitam, hijau muda
 511 Kelas Barang/Jasa : 44
 510 Uraian Barang/Jasa : ===Klinik medikal; pemeriksaan kesehatan; Memberikan informasi di bidang kesehatan; Memberikan informasi di bidang kesehatan (wellness)===

210 Nomor Permohonan : JID2024033539 540 Etiket
 220 Tanggal Penerimaan : 22/04/2024 16:58:37
 320 Prioritas :
 730 Nama Pemohon : Arfin Suhendra Wljaya
 Alamat Pemohon : Genteng, RT. 001 RW. 001, Kel. Baros, Kec. Baros
 740 Nama Kuasa : Dedi Sutanto S.H
 Alamat Kuasa : Jalan Palem Ratu IX No. 8 RT. 007 RW. 003 Desa Bencong



Tipe Merek : Merek Kata dan Lukisan
 Nama Referensi Label Merek : DIM SUM IN
 566 Arti Bahasa : Tidak Ada Terjemahan
 591 Uraian Warna : Kuning, Merah, Hitam, Putih, Krem, Coklat, Merah Muda
 511 Kelas Barang/Jasa : 45
 510 Uraian Barang/Jasa : ===jasa lisensi konsep waralaba; Jasa Lisensi Waralaba===

210 Nomor Permohonan : JID2024033544 540 Etiket
220 Tanggal Penerimaan : 22/04/2024 17:03:36
320 Prioritas :
730 Nama Pemohon : SEPTIAN ABDI .K.
Alamat Pemohon : JL MERPATI I BLOK H1 NO 8 RT 007 RW 008
740 Nama Kuasa :
Alamat Kuasa :



Tipe Merek : Merek Kata dan Lukisan
Nama Referensi Label Merek : Political Strategy Group (PSG)
566 Arti Bahasa : "Political Strategy Group" artinya "Strategi Grup Politik"
591 Uraian Warna : Warna abu abu gelap cenderung hitam
511 Kelas Barang/Jasa : 45
510 Uraian Barang/Jasa : ===memberikan informasi mengenai partai politik; memberikan informasi mengenai layanan lobi politik; Jasa konsultasi hukum di bidang bisnis; jasa penasehatan dan konsultansi mengenai masalah peraturan-peraturan hukum; Investigasi atau pengawasan pada profil latar belakang; jasa peninjauan standar dan praktik untuk memastikan kesesuaian dengan peraturan perundang-undangan anti-korupsi; jasa menjalankan tugas untuk orang lain/jasa penerimaan tugas-tugas suruhan; jasa penyiapan dokumen hukum dan jasa penelitian untuk pengacara; jasa pelacakan informasi/keterangan untuk barang yang tersandi; jasa penyediaan pendapat hukum ahli; jasa penyediaan informasi yang berkaitan dengan urusan hukum; pendampingan; jasa pengacara; layanan lobi politik yang berkaitan dengan kebutuhan pendidikan khusus siswa penyandang disabilitas dan kebutuhan khusus penyandang disabilitas; penyediaan informasi mengenai layanan lobi politik; Jasa lobi politik; Jasa-jasa penyanggaan resolusi perselisihan dan litigasi; Jasa konsultasi hukum di bidang pertanahan; Jasa-jasa konsultasi di bidang Undang-undang kewan dan pribadi, peraturan-peraturannya dan persyaratan-persyaratannya; jasa arbitrase, mediasi dan penyelesaian sengketa; jasa investigasi latar belakang; jasa advokasi hukum; jasa bantuan hukum dalam pembuatan kontrak; jasa konsultasi hukum yang berkaitan dengan waralaba; jasa penyiapan dokumen hukum; jasa hukum; jasa sosial yang diberikan oleh pihak lain untuk memenuhi kebutuhan individu; jasa penyediaan informasi secara daring (online) dibidang hukum; jasa konsultasi dan layanan hukum di bidang peraturan, persyaratan dan undang-undang privasi dan keamanan; jasa perlindungan polisi; jasa penelitian hukum yang berkaitan dengan penggabungan bisnis; jasa penyediaan informasi hukum; jasa penasihat hukum; Konsultasi kepatuhan regulasi dalam bidang investasi dan keuangan; jasa konsultasi di bidang keamanan nasional; Konsultasi hukum di bidang pasar modal; jasa konsultasi hukum di bidang perpajakan; jasa peninjauan standar dan praktik untuk memastikan kesesuaian dengan peraturan perundang-undangan; jasa penasihat dan perwakilan hukum; Memberikan informasi di bidang jejaring sosial dan pengenalan sosial; pemberian informasi mengenai partai politik; Konsultasi hukum dan hubungan industrial; Memberikan informasi dalam bentuk database yang menampilkan informasi di bidang jejaring sosial; Konsultan hukum; memberikan informasi mengenai pertemuan politik; jasa konsultasi hukum; layanan lobi politik yang berkaitan dengan kebutuhan pendidikan khusus pelajar dan penyandang disabilitas; Jasa konsultasi kontrak dan hukum===

210 Nomor Permohonan : JID2024033512 540 Etiket
220 Tanggal Penerimaan : 22/04/2024 16:32:30
320 Prioritas :
730 Nama Pemohon : KEVIN ELEAZAR PARMONANGAN
Alamat Pemohon : Jl. Bhakti Mulya No 11, RT.004/RW.002, Kel. Cipedak,
740 Nama Kuasa :
Alamat Kuasa :



Tipe Merek : Merek Kata dan Lukisan
Nama Referensi Label Merek : NAVIG8
566 Arti Bahasa : Tidak Ada Terjemahan
591 Uraian Warna : Biru; Kuning; Putih;
511 Kelas Barang/Jasa : 45
510 Uraian Barang/Jasa : ===jasa administrasi hukum lisensi; jasa advokasi hukum; jasa bantuan hukum dalam pembuatan kontrak; jasa dukungan hukum; jasa hukum; jasa hukum yang berkaitan dengan eksploitasi hak transmisi; jasa hukum yang berkaitan dengan negosiasi dan penyusunan kontrak yang berkaitan dengan hak kekayaan intelektual; jasa hukum yang berkaitan dengan pembentukan dan pendaftaran perusahaan; jasa konsultasi ahli yang berkaitan dengan isu/persoalan hukum; jasa konsultasi hukum; Jasa konsultasi hukum di bidang bisnis; jasa konsultasi hukum yang berkaitan dengan pemetaan paten; Jasa konsultasi kekayaan intelektual; jasa konsultasi kekayaan intelektual di bidang paten dan permohonan paten; Jasa konsultasi kontrak dan hukum; jasa konsultasi paten dan properti industri===